

ภาคผนวก ก

ข้อมูลเศรษฐกิจและสังคม

ข้อมูลของเกษตรกรในพื้นที่โครงการศูนย์ภูฟ้าพัฒนา จำนวน 91 ราย แยกเป็นเกษตรกรบ้านผาสุข จำนวน 49 ราย บ้านห่านางหลวง 42 ราย สามารถสรุป ประเด็นต่างๆ ได้ดังนี้

ตารางภาคผนวกที่ ก.1 เพศของเกษตรกร

เพศ	เกษตรกร		บ้านผาสุข		บ้านห่านางหลวง	
	จำนวน (ราย)	ร้อยละ	จำนวน (ราย)	ร้อยละ	จำนวน (ราย)	ร้อยละ
ชาย	77	84.62	40	81.63	37	88.10
หญิง	14	15.38	9	18.37	5	11.90
รวม	91	100	49	100	42	100

ตารางภาคผนวกที่ ก.2 อายุของเกษตรกร

ช่วงอายุ (ปี)	เกษตรกรทั้งหมด	
	จำนวน(ราย)	ร้อยละ
21-30	5	5.49
31-40	25	27.47
41-50	27	29.67
51-60	21	23.08
60 ปี ขึ้นไป	13	14.29
รวม	91	100

ตารางภาคผนวกที่ ก.3 ระดับการศึกษาของเกษตรกร

ระดับการศึกษา	เกษตรกรทั้งหมด	
	จำนวน (ราย)	ร้อยละ
ไม่ได้ศึกษา	53	58.24
ประถมศึกษา	27	29.67
มัธยมศึกษาตอนต้น	4	4.40
มัธยมศึกษาตอนปลาย	7	7.69
รวม	91	100

ตารางภาคผนวกที่ ก.4 จำนวนสมาชิกในครัวเรือนของเกษตรกร

จำนวนสมาชิก ในครัวเรือน(คน)	เกษตรกรทั้งหมด	
	จำนวน (ราย)	ร้อยละ
2	5	5.49
3	9	9.89
4	31	34.07
5	23	25.27
6	10	10.99
7	8	8.79
8	4	4.40
9	1	1.10
รวม	91	100

ตารางภาคผนวกที่ ก.5 จำนวนแรงงานรวม ทั้งในและนอกภาคเกษตร ของเกษตรกร 91 ครอบครั้ว

จำนวนแรงงานใน ครอบครั้ว	ครอบครั้วเกษตรกร	
	จำนวน (ครอบครั้ว)	ร้อยละ
1 คน	5	5.49
2 คน	43	47.25
3 คน	16	17.58
4 คน	17	18.68
5 คน	9	9.89
6 คน	1	1.1
รวม	91	100

ตารางภาคผนวกที่ ก.6 จำนวนแรงงานภาคเกษตร ในครอบครัวเกษตรกร

จำนวนแรงงานใน ครอบครัว	ครอบครัวเกษตรกร	
	จำนวน (ครอบครัว)	ร้อยละ
1 คน	13	14.29
2 คน	49	53.85
3 คน	21	23.08
4 คน	8	8.79
รวม	91	100.00

ตารางภาคผนวกที่ ก.7 จำนวนแรงงานนอกภาคเกษตร ที่ทำอยู่ในจังหวัด

จำนวนแรงงานใน ครอบครัว	ครอบครัวเกษตรกร	
	จำนวน (ครอบครัว)	ร้อยละ
1 คน	11	12.09
2 คน	5	5.49
ไม่มีแรงงาน	75	82.42
รวม	91	100.00

ตารางภาคผนวกที่ ก.8 จำนวนแรงงานนอกภาคเกษตร ที่ออกไปทำอยู่นอกจังหวัด

จำนวนแรงงานใน ครอบครัว	ครอบครัวเกษตรกร	
	จำนวน (ครอบครัว)	ร้อยละ
1 คน	17	18.68
2 คน	7	7.69
ไม่มีแรงงาน	67	73.63
รวม	91	100

รายรับรายจ่ายของเกษตรกร

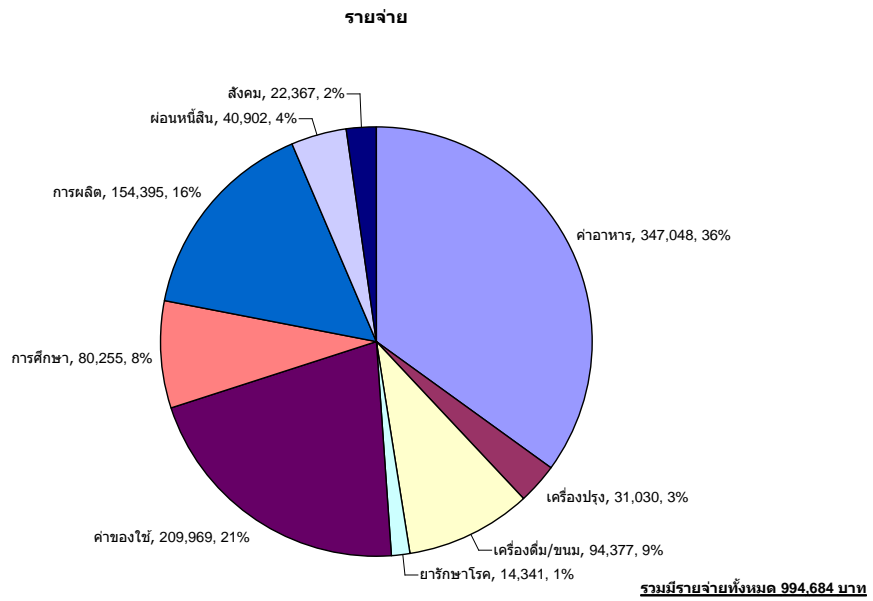

รูป ก.1 รายจ่ายของเกษตรกรจำนวน 77 ราย (พฤษภาคม 51-ตุลาคม 51)

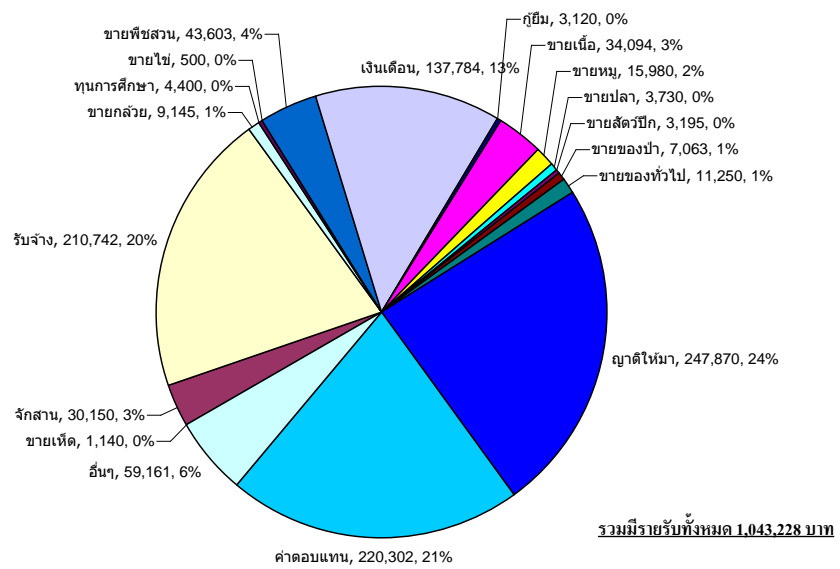

รูป ก.2 รายรับของเกษตรกรจำนวน 77 ราย (พฤษภาคม 51-ตุลาคม 51)

ภาคผนวก ข

ข้อมูลการใช้ประโยชน์ที่ดินของเกษตรกร 129 ราย

ตารางภาคผนวกที่ ข.1 การใช้ประโยชน์ที่ดินของเกษตรกรเขตพื้นที่ให้บริการของถ้ำพักน้ำห้วยเป็น
 ฝั่งที่ 2

ลำดับ ที่	ชื่อ	ขนาดพื้นที่(ไร่)					
		พืชผัก สวนครัว	พืชไร่	ไม้ผล	ซาอู๋ หลง	กาแฟ	พื้นที่ถือครอง ทั้งหมด
1	นายพรหมา คงชนเลิศปัญญา	0.00	0.00	103	3.36	0.00	9.09
2	นางเกี้ยวคำ ใจปิง	0.00	0.00	11	0.00	0.00	16.62
3	นายขัน พิศจารย์	0.00	0.00	98	0.00	0.00	6.61
4	นายจรัส ใจปิง	0.00	0.00	89	0.00	0.00	11.43
5	นางแจ้ว พิศจารย์	0.00	0.53	0	0.00	0.00	16.07
6	นายชนะ ใจปิง	0.47	0.25	163	0.60	0.38	10.32
7	นายแดง ใจปิง	1.43	0.00	60	0.00	0.00	9.36
8	นางผิน กุลนา	0.00	0.00	48	0.00	0.00	13.04
9	นายพันธ์ แซ่เล่า	1.22	0.14	107	0.00	1.16	12.04
10	นายถัย พิศจารย์	0.67	0.10	127	1.98	0.18	17.64
11	นายสกุล น่านโพธิ์ศรี	1.93	0.91	185	0.45	0.79	8.99
12	นางสนธยา ใจปิง	0.00	0.00	0	0.00	0.00	16.01
13	นายสอน โจมงคล	0.00	0.00	12	0.00	0.93	10.21
14	นายแสง พิศจารย์	0.49	1.11	233	0.00	0.00	18.30
15	นายเอกตะพล ใจปิง	0.00	0.00	0	0.00	0.00	10.37
16	นายหมั่น คำแคว้น	0.00	0.00	52	0.00	0.00	6.82
17	นายช่วย คำแคว้น	0.00	0.51	27	0.00	0.00	7.66
18	นายสี(ใส) ใจปิง	0.00	0.00	0	0.00	0.00	13.96
19	นางวอน พิศจารย์	0.00	0.00	0	0.00	0.00	7.76
20	นายบุญทอม รินโพคา	0.00	0.06	60	0.37	0.16	12.87
21	นายเสนอ วงศ์กระโซ่	0.00	0.00	23	0.00	0.00	2.84
22	นายผัด ใจปิง	0.00	0.00	91	0.00	0.00	10.39
23	นางหลวย พิศจารย์	0.58	0.00	0	0.00	0.00	5.92
24	นางวัน ขาเหล็ก			0			7.49
25	นายเขียว(บัว) พิศจารย์	0.00	0.03	0	0.00	0.00	6.00

ตารางภาคผนวกที่ ข.2 การใช้ประโยชน์ที่ดินของเกษตรกรเขตพื้นที่ให้บริการของถ้ำพักน้ำห้วยสาเลี
ถึงที่ 7

ลำดับ ที่	ชื่อ	ขนาดพื้นที่(ไร่)					พื้นที่ถือครอง ทั้งหมด
		พืชผัก สวนครัว	พืชไร่	ไม้ผล	ซาอู่ หลง	กาแฟ	
1	นายแก้ว พิศารย์	0.00	0.00	0	0.00	0.00	12.83
2	นายจำลอง พิศารย์	0.00	0.00	57	0.00	0.00	3.07
3	นางมล พิศารย์	0.00	0.00	1	0.00	0.00	8.24
4	นายวัลลภ ใจปิง	0.00	1.57	0	0.00	0.00	10.50
5	นายศิลป์ ใจปิง	0.00	0.00	0	0.00	0.00	5.70
6	นายเอื้อง บุญอินทร์	0.00	2.37	61	0.00	0.00	7.64

ตารางภาคผนวกที่ ข.3 การใช้ประโยชน์ที่ดินของเกษตรกรเขตพื้นที่ให้บริการของถ้ำพักน้ำห้วยสาเลี
ถึงที่ 8

ลำดับ ที่	ชื่อ	ขนาดพื้นที่(ไร่)					พื้นที่ถือครอง ทั้งหมด
		พืชผัก สวนครัว	พืชไร่	ไม้ผล	ซาอู่ หลง	กาแฟ	
1	นายจิ้น พิศารย์	0.00	0.96	4	0.00	0.00	9.06
2	นายเจริญ พิศารย์	0.05	0.00	56	0.00	0.00	8.26
3	นายเชิญ ใจปิง	0.00	0.00	35	0.00	0.00	12.24
4	นายตัน พิศารย์	0.57	0.50	27	0.00	0.00	12.75
5	นายทอง พิศารย์	0.00	0.12	33	0.00	0.22	9.05
6	นางทัย พิศารย์	0.00	0.00	18	0.00	0.00	5.73
7	นายนคร วงศ์กระโซ่	0.36	0.00	12	0.00	0.00	14.09
8	นายนวน ใจปิง	0.00	0.00	87	0.00	0.00	11.06
9	นางโบ ใจปิง	0.00	0.08	45	0.72	0.76	11.33
10	นายเปลี่ยน พิศารย์	0.14	0.21	28	0.00	0.00	6.53
11	นายยา ใจปิง	0.00	0.00	0	0.00	0.00	7.52
12	นายรวมชัย บุญอินทร์	0.00	0.00	13	0.00	0.00	9.41
13	นางลาบ พิศารย์	0.00	0.00	0	0.00	0.00	9.37
14	นายแสวง(รวน) พิศารย์	0.00	0.00	0	0.00	0.00	6.93
15	นายไพล วงศ์กระโซ่	0.97	0.05	57	1.26	0.00	11.80
16	นายตีบ พิศารย์	0.11	0.74	67	0.00	0.39	13.29

ตารางภาคผนวกที่ ข.4 การใช้ประโยชน์ที่ดินของเกษตรกรเขตพื้นที่ให้บริการของถังพักน้ำห้วยสาเลี
ถึงที่ 10

ลำดับ ที่	ชื่อ	ขนาดพื้นที่(ไร่)					พื้นที่ถือครอง ทั้งหมด
		พืชผัก สวนครัว	พืชไร่	ไม้ผล	ซาอู่ หลง	กาแฟ	
1	นางสาวก้อง ขาเหล็ก	0.00	0.18	0	0.00	0.00	9.78
2	นายแก้ว(เกิด) ขาเหล็ก	0.54	0.00	86	0.00	0.81	10.64
3	นายแก้ว(มาลัย) ขาเหล็ก	0.45	0.00	36	0.00	0.00	7.69
4	นายนพรัตน์ ขาเหล็ก	0.00	0.00	0	0.00	0.00	4.79
5	นายลือ ขาเหล็ก	0.00	0.00	12	0.00	0.00	12.06
6	นายสิงห์ ขาเหล็ก	0.00	0.00	8	0.00	0.00	9.11
7	นางจันทร์ ใจปิง	0.00	0.00	17	0.00	0.00	11.02
8	นายแดน พิศารย์	0.00	0.00	17	0.00	0.00	7.52
9	นายตะ ลำน้ำ	0.14	0.25	64	0.00	1.75	11.29
10	นายนิพนธ์(ทอง) ใจปิง	0.00	0.00	4	0.00	0.00	6.21
11	นายผล พิศารย์	0.00	0.00	8	0.00	0.00	11.20
12	นายผาย พิศารย์	0.00	0.00	42	0.00	0.00	7.56
13	นางพรณิการ์ ปัทมกุล	0.43	0.94	115	0.00	2.40	9.23
14	นายพัฒน์ พิศารย์	0.00	0.00	20	0.00	0.00	7.71
15	นางเรียน พิศารย์	0.00	0.00	14	0.00	0.00	8.77
16	นายลาด พิศารย์	0.00	0.00	0	0.00	0.00	7.58
17	นายหนูน พิศารย์	0.00	0.00	0	0.00	0.00	6.53
18	นายอนันต์ พิศารย์	0.00	0.19	35	0.00	0.00	6.01

ตารางภาคผนวกที่ ข.5 การใช้ประโยชน์ที่ดินของเกษตรกรเขตพื้นที่ให้บริการของถังพักน้ำห้วยสาเลี
ถึงที่ 11

ลำดับ ที่	ชื่อ	ขนาดพื้นที่(ไร่)					พื้นที่ถือครอง ทั้งหมด
		พืชผัก สวนครัว	พืชไร่	ไม้ผล	ซาอู่ หลง	กาแฟ	
1	นายชื้อ ขาเหล็ก	0.24	0.00	52	0.00	1.12	10.07
2	นายจันทร์ ขาเหล็ก	0.00	2.97	15	0.00	0.23	14.05
3	นายด้วง ขาเหล็ก	0.00	0.00	0	0.00	0.00	6.26
4	นายบุญส่ง สุขะ	0.00	0.19	42	0.00	0.36	8.11
5	นายแปง ขาเหล็ก	0.00	0.00	0	0.00	0.00	6.72
6	นายเพ็ง ขาเหล็ก	0.90	0.08	82	0.00	0.11	8.20
7	นายลอด ขาเหล็ก	0.00	0.00	0	0.00	0.00	5.07
8	นายแล ขาเหล็ก	0.00	0.00	37	0.00	1.03	10.42
9	นายวอน ขาเหล็ก	0.00	0.15	4	0.00	0.00	6.43
10	นายศรีพัฑ ขาเหล็ก	0.00	0.07	22	0.00	0.00	12.98
11	นายทิวกร ศิขรินทร์วัฒนา	0.00	0.00	19	0.00	0.00	10.14
12	นายสวน ขาเหล็ก	0.00	0.00	11	0.00	1.42	11.01
13	นายสำราญ ขาเหล็ก	0.07	0.04	9	0.00	0.00	9.39
14	นายหลั่น ขาเหล็ก	0.34	0.15	72	0.00	1.81	14.45
15	นายคอย ขาเหล็ก	0.00	0.03	0	0.00	0.00	3.82
16	นางชอย พิศจารย์	0.00	0.00	0	0.00	0.00	3.91
17	นายแดน ใจปิง	0.00	0.00	0	0.00	0.00	5.14
18	นายตา ยอดอ่อน	0.00	0.00	0	0.00	0.00	6.79
19	นายมูล พิศจารย์	0.00	0.00	0	0.00	0.00	13.30
20	นายฮิ้น พิศจารย์	0.00	0.00	0	0.00	0.00	9.72
21	นายวิทยา(ไค) ใจปิง	0.00	0.00	0	0.00	0.00	3.54
22	นายอินแปลง ไชยมงคล	0.00	0.00	0	0.00	0.00	24.75
23	นายจรูญ ไชยมงคล	0.00	0.00	0	0.00	0.00	15.48
24	นายประสงค์ พิศจารย์	0.00	0.00	0	0.00	0.00	9.34

ตารางภาคผนวกที่ ข.6 การใช้ประโยชน์ที่ดินของเกษตรกรเขตพื้นที่ให้บริการของถังพักน้ำห้วยสาเลี
ถึงที่ 12

ลำดับ ที่	ชื่อ	ขนาดพื้นที่(ไร่)					พื้นที่ถือครอง ทั้งหมด
		พืชผัก สวนครัว	พืชไร่	ไม้ ผล	ชาอยู่ หลง	กาแฟ	
1	นายคำหล้า ขาเหล็ก	0.00	0.00	0	0.00	0.00	9.63
2	นายจ้อย(สม) ขาเหล็ก	0.00	0.22	28	0.00	0.20	7.71
3	นายตัน ขาเหล็ก	0.15	4.01	99	0.00	2.13	13.83
4	นายทม ขาเหล็ก	0.00	0.00	0	0.00	0.00	9.77
5	นายบุญสูง ขาเหล็ก	0.00	0.00	0	0.00	0.00	4.31
6	นางเปลี่ยน ขาเหล็ก	0.00	0.00	0	0.00	2.05	16.53
7	นายไพริน ขาเหล็ก	0.00	0.00	5	0.00	0.00	11.26
9	นายศร ศิรินันทนานนท์	0.00	0.00	20	0.00	0.77	8.72
10	นายศรี ขาเหล็ก	0.00	0.33	14	0.00	0.00	12.07
11	นายออี มาเขอะ	0.00	0.26	73	1.70	0.00	14.19
12	นายแฮ คำแก้ว	0.00	0.00	0	0.00	0.00	5.70
13	นายจ้อย(ตีบ) ขาเหล็ก	0.00	0.00	38	0.00	1.18	14.33
14	นายเดือน มณีวุฒินันท์	0.00	0.00	1	0.00	0.00	12.14
15	นายสม ละชะไพ	0.00	0.00	7	0.00	1.42	9.58
16	นางวัน ขาเหล็ก	0.00	0.00	41	0.00	0.00	7.50

ตารางภาคผนวกที่ ข.7 การใช้ประโยชน์ที่ดินของเกษตรกรเขตพื้นที่ให้บริการของถังพักน้ำห้วยสาเลี
ถึงที่ 13

ลำดับ ที่	ชื่อ	ขนาดพื้นที่(ไร่)					
		พืชผัก สวนครัว	พืชไร่	ไม้ผล	ชาอยู่ หลง	กาแฟ	พื้นที่ถือครอง ทั้งหมด
1	นายแก่น ขาเหล็ก	0.00	0.00	0	0.00	0.00	6.05
2	นายตา ขาเหล็ก	0.00	1.02	5	0.00	0.00	9.05
3	นายป๋อง คำแก้ว	0.00	0.00	41	0.00	0.41	8.19
4	นายมี ขาเหล็ก	0.00	0.00	0	0.00	0.00	3.14
5	นายวันทชัย อินแสง	0.00	0.00	0	0.00	0.00	5.72
6	นางสมดี ขาเหล็ก	0.00	0.10	50	0.15	0.45	7.27
7	นายสมบัตร(ศรี) ขาเหล็ก	0.00	0.00	0	0.00	0.00	3.91
8	นายสาย ขาเหล็ก	0.00	0.05	0	0.00	0.00	8.37
9	นางสิงห์คำ สุวรรณ	0.00	0.00	0	0.00	0.00	6.06
10	นายหมาน ขาเหล็ก	0.00	0.00	18	0.00	0.00	11.39
11	นายอภิวัฒน์ งามนิธิปัญญากุล	0.00	0.00	0	0.00	0.00	7.48
12	นายกำพล ชิมะวงศ์	0.00	0.00	0	0.00	1.51	8.32
13	นางนัทธีวรรณ ธิมิตร	0.00	0.00	0	0.00	0.00	9.62
14	นางสัน(หมั่น) ขาเหล็ก	0.00	0.00	7	0.00	0.75	18.38

ตารางภาคผนวกที่ ข.8 การใช้ประโยชน์ที่ดินของเกษตรกรเขตพื้นที่ให้บริการของถังพักน้ำห้วยสาเลี
ถึงที่ 14

ลำดับ ที่	ชื่อ	ขนาดพื้นที่(ไร่)					
		พืชผัก สวนครัว	พืชไร่	ไม้ผล	ชาอยู่ หลง	กาแฟ	พื้นที่ถือครอง ทั้งหมด
1	นายก้อง ขาเหล็ก	0.00	0.00	0	0.00	0.00	10.73
2	นายก้องคำ ขาเหล็ก	1.35	0.36	57	0.00	0.00	15.83
3	นางจันทร์(ตีบ) ขาเหล็ก	0.10	0.06	29	0.83	0.70	9.80
4	นายดี ขาเหล็ก	0.00	0.05	66	0.00	0.00	7.42
5	นายตัน ขาเหล็ก	0.10	0.12	64	0.84	0.39	4.96
6	นายศุภกิจ ขาเหล็ก	0.55	0.49	15	0.00	0.00	9.97
7	นายวัน ขาเหล็ก	0.00	0.00	0	0.45	0.00	2.41
8	นางสาวณัฐวรรณ ขาเหล็ก	0.00	0.00	0	0.00	0.00	2.31
9	นายแอ วงศ์สุยะ	0.00	0.20	1	0.00	0.00	15.79
10	นายวินัย คงธนวิเชียร	0.25	0.00	54	0.00	2.36	5.03



รูปภาคผนวกที่ ข.1 ถังพักน้ำขนาด 100 ลบ.ม.



ภาคผนวกที่ ข.2 ถังเก็บน้ำในแปลงเกษตรกร



ภาคผนวกที่ ข.3 แปลงปลูกกาแฟของเกษตรกร



ภาคผนวกที่ ข.4 แปลงปลูกชาของเกษตรกร



รูปภาคผนวกที่ ข.5 ฝายห้วยแป้น



รูปภาคผนวกที่ ข.6 ฝายห้วยสาดี