

ภาคผนวก ค
ส่วนของโปรแกรมจัดการข้อมูล

กำหนด ผ่านรหัสเพื่อเข้าระบบจัดการข้อมูล

- เลือกระบบบริการ
- พิมพ์รหัสผู้ใช้
- พิมพ์รหัสเฉพาะผู้ใช้
- กดปุ่มคำสั่ง “รหัสผู้ใช้”

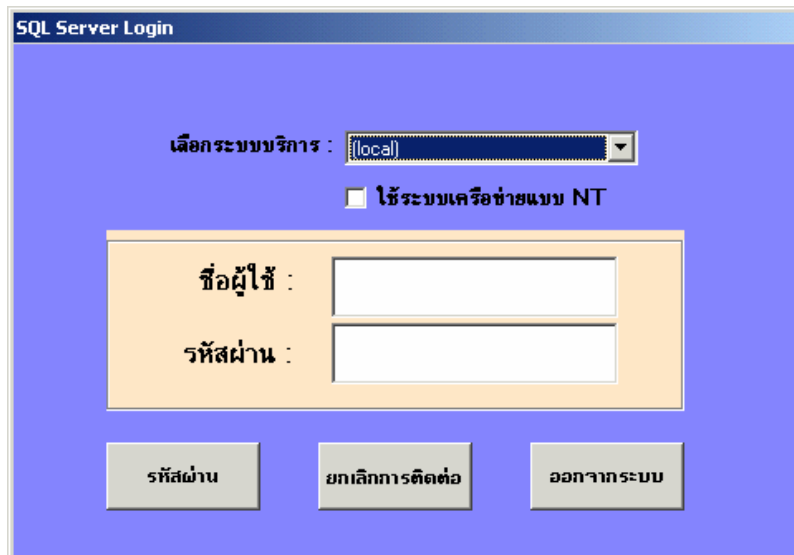

รูปที่ ค1 ผ่านรหัสเพื่อเข้าระบบ

รายการเมนูและค้นหา

- ค้นหาโดยวิธีเลือกตามหน่วยงานตั้งแต่ทั้งโรงไฟฟ้า เลือกตามฝ่าย เลือกตามกอง หรือเลือกตามแผนก และเลือกได้ตาม รหัสอุปกรณ์และครุภัณฑ์
- มีเมนูสำหรับผ่านเข้าไปทำงาน ดังนี้
 - การลงทะเบียนและ การลงทะเบียนหยุดใช้งานของ อุปกรณ์และครุภัณฑ์คอมพิวเตอร์
 - การปรับปรุงบัญชีอุปกรณ์ของ อุปกรณ์และครุภัณฑ์คอมพิวเตอร์ กรณีเมื่อมีข้อมูลแจ้งการเปลี่ยนแปลง
 - มีช่องบอกรายการว่ามีข้อมูลอุปกรณ์คอมพิวเตอร์ถูกเปลี่ยนแปลงส่งเข้ามา
 - มีช่องบอกรายการว่ามีข้อมูลคอมพิวเตอร์ที่ยังไม่ได้ลงทะเบียนส่งเข้ามา

The screenshot shows a software application window titled "View: อุปกรณ์คอมพิวเตอร์ หน่วยงานและอุปกรณ์". The interface includes a search and filter section at the top with dropdown menus for "ฝ่าย" (Department), "กอง" (Section), "แผนก" (Branch), "วันเริ่ม" (Start Date), "ถึง" (End Date), and "รายการอุปกรณ์" (Equipment Item). A "ดูรายการ" (View Item) button is also present. Below this is a table with columns for "รหัส" (Code), "วันที่" (Date), "ประเภท" (Type), "สถานะ" (Status), and "จำนวน" (Quantity). The table contains several rows of data. To the right of the table is a detailed view of a selected record, showing fields like "Date", "CompName", "Parts Type", and "Model". At the bottom of the window, there are several buttons: "จำนวนคอมพิวเตอร์ที่เข้าระบบ" (Number of computers entered into the system) with a value of 0, "ดู" (View), "ลงทะเบียน" (Register), "หยุดใช้งาน" (Stop using), "ปรับปรุงรายการ" (Update item), and "ลบจากระบบ" (Remove from system).

รูปที่ ค2 รายการเมนูและค้นหา

ลงทะเบียน

- เลือกหน่วยงานตามบัญชีรหัสคอมพิวเตอร์ของแผนกพัสดุโรงไฟฟ้าเมฆมาที่ลงทะเบียนไว้ และหากไม่ประสงค์จะลงทะเบียนก็สามารถยกเลิกเฉพาะรายการได้ หรือต้องการลบโดยการกดปุ่ม “ยกเลิก”

EgatID	DateTime	RID	รหัสหน่วยงาน	Acc/Can
1000101754E1134	2004-05-13 14:57	999	IT10904	accept

Report	IPPage	IGroup	3.80
Report			los@aida32.hu
Report			ww.aida32.hu
Report	Report Type	Report Wizard	
Report	Computer	SARITWS1	
Report	Generator	Administrator	
Report	Operating System	Microsoft Windows 2000 Professional 5.0.2195 (Win2000 Retail)	
Report	Date	2004-05-13	
Report	Time	14:57	
Summary	Computer	Asset Tag	1000-10-1754-E1134
Summary	Computer	Operating System	Microsoft Windows 2000 Professional
Summary	Computer	OS Service Pack	Service Pack 2
Summary	Computer	Internet Explorer	6.0.2600.0000 (IE 6.0 - Windows XP)
Summary	Computer	DirectX	4.07.00.0700 (DirectX 7.0)
Summary	Computer	Computer Name	SARITWS1
Summary	Computer	User Name	Administrator
Summary	Computer	SMTP E-mail Address	mmlsrt@egat.or.th
Summary	Computer	Logon Domain	SARITWS1
Summary	Computer	Date / Time	2004-05-13 / 14:51
Summary	Motherboard	CPU Type	Intel Celeron-A, 300 MHz (4.5 x 67)
Summary	Motherboard	Motherboard Name	Unknown
Summary	Motherboard	Motherboard Chipset	Intel 82440BX/ZX
Summary	Motherboard	System Memory	384 MB (SDRAM)
Summary	Motherboard	BIOS Type	AMI (07/15/95)
Summary	Motherboard	Communication Port	Communications Port (COM1)
Summary	Motherboard	Communication Port	Communications Port (COM2)
Summary	Motherboard	Communication Port	Printer Port (LPT1)
Summary	Display	Video Adapter	S3 Inc. Trio3D (4 MB)
Summary	Display	3D Accelerator	S3 Trio3D
Summary	Display	Monitor	ADI MicroScan G500 (042T00318875)
Summary	Multimedia	Audio Adapter	Creative SB 16 Audio Adapter
Summary	Storage	Floppy Drive	Floppy disk drive
Summary	Storage	Disk Drive	Apacer HandyDrive USB Device
Summary	Storage	Disk Drive	ST320414A (20 GB, 7200 RPM, Ultra-ATA/100)

รูปที่ ๓3 ลงทะเบียน

กำหนด ปรับปรุงข้อมูล

- เลือกทำรายการ โดยการ ใช้เมาส์ กด ดับเบิลคลิก ตามรายการที่ต้องการ และรายการที่มีการเปลี่ยนแปลงก็จะปรากฏขึ้นมา
- หากต้องการเปลี่ยนแปลง ให้กดปุ่มคำสั่ง

RegRefID	RegEgalID	RegDateTime	RegCDept	CTRID	CTStatus
357	1000-10-1754-E1112	2004-04-30 10:57	L110000	365	Tweak
366	1000-10-1754-E1122	2004-04-30 14:04	L110000	367	Tweak
357	1000-10-1754-E1112	2004-04-30 10:57	L110000	366	Tweak

รายการที่มีการเปลี่ยนแปลง

Display

EgalID	RDateTime	IGroup	IField	IValue	TweakID	Acc/Cal
1000-10-1754-E1112	2004-04-30 12:44	Display	3D Accelerator	ATI Rage P/M Mobility	2930	
1000-10-1754-E1112	2004-04-30 12:44	Display	Video Adapter	ATI RAGE MOBILITY PCI (English) (8 MB)	2929	Accept

รายการเดิมที่มีอยู่

EgalID	DateReg	CompoName	PartsType	Model	Acc/Cal
1000-10-1754-E1112	2004-04-30 10:57	Display	3D Accelerator	ATI Rage P/M Mobility	
1000-10-1754-E1112	2004-04-30 10:57	Display	Video Adapter	-ATI RAGE MOBILITY PCI (English) (8 MB)	Accept

ปรับปรุง ลบข้อมูล(ไม่ปรับปรุง) ปิด

รูปที่ ค4 ปรับปรุงข้อมูล

กำหนดตัดออกจากบัญชี

- เลือกรายการที่ต้องการจะตัดออกจากบัญชี โดยการใส่เมาส์ กด ดับเบิลคลิกที่ช่อง “ยอมรับ” ให้เป็นคำว่า “Detach” แล้วกดปุ่มคำสั่ง “หยุดการใช้งาน”

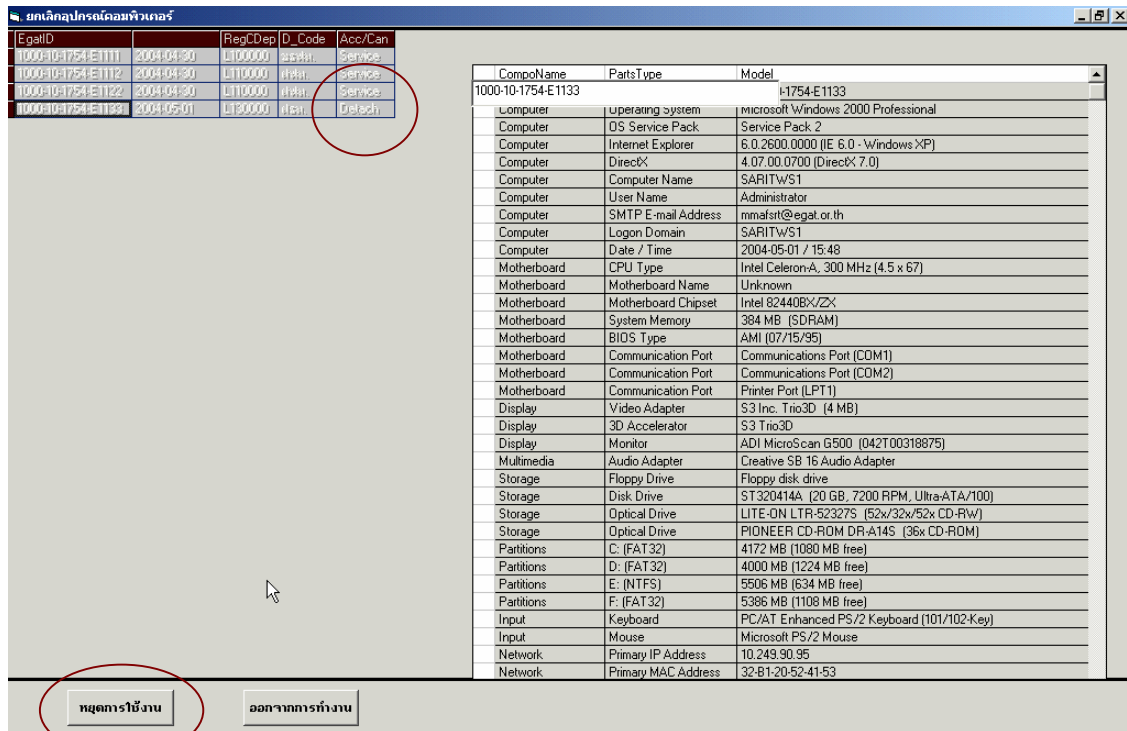

รูปที่ ๑๕ ตัดออกจากบัญชี