คู่มือ
การใช้โปรแกรมระบบฐานข้อมูลบุคลากรเพื่อสนับสนุนการตัดสินใจของผู้บริหาร
วิทยาลัยอาชีวศึกษาเชียงใหม่

การใช้โปรแกรมระบบฐานข้อมูลบุคลากรเพื่อสนับสนุนการตัดสินใจของผู้บริหารวิทยาลัยอาชีวศึกษาเชียงใหม่ เป็นระบบงานที่สร้างขึ้นเพื่อแก้ไขปัญหาต่าง ๆ ในการจัดเก็บข้อมูลและออกรายงาน เพื่อให้สะดวกในการใช้งาน โดยมีรายละเอียดดังนี้

1. การเริ่มใช้โปรแกรม

การเข้าใช้โปรแกรม มี 3 ระดับ คือ ระดับผู้ใช้ทั่วไป ระดับผู้ดูแลระบบ และระดับผู้บริหาร โดยใช้รหัสผ่านเป็นตัวควบคุมหรือตรวจสอบการเข้าใช้งานโปรแกรม 2 ระดับ คือ ระดับผู้ดูแลระบบ และระดับผู้บริหาร

ระดับผู้ใช้ทั่วไป เข้าดูได้เฉพาะรายงานบุคลากรทั่วไป และรายงานบุคลากรตามแผนกวิชาทางจอภาพ เท่านั้น

ระดับผู้ดูแลระบบ สามารถเข้าใช้งานโปรแกรมเมนูทุกเมนู

ระดับผู้บริหาร สามารถเข้าใช้งานโปรแกรมเมนูรายงานทุกรายงาน

เมื่อเข้าสู่โปรแกรม (ดังรูป ก.1) โปรแกรมแสดงเมนูสำหรับผู้ใช้ทั่วไป ถ้าระดับผู้ดูแลระบบ และระดับผู้บริหาร ต้องการใช้งานต้องเข้าไปใช้เมนูเปลี่ยนระดับผู้ใช้

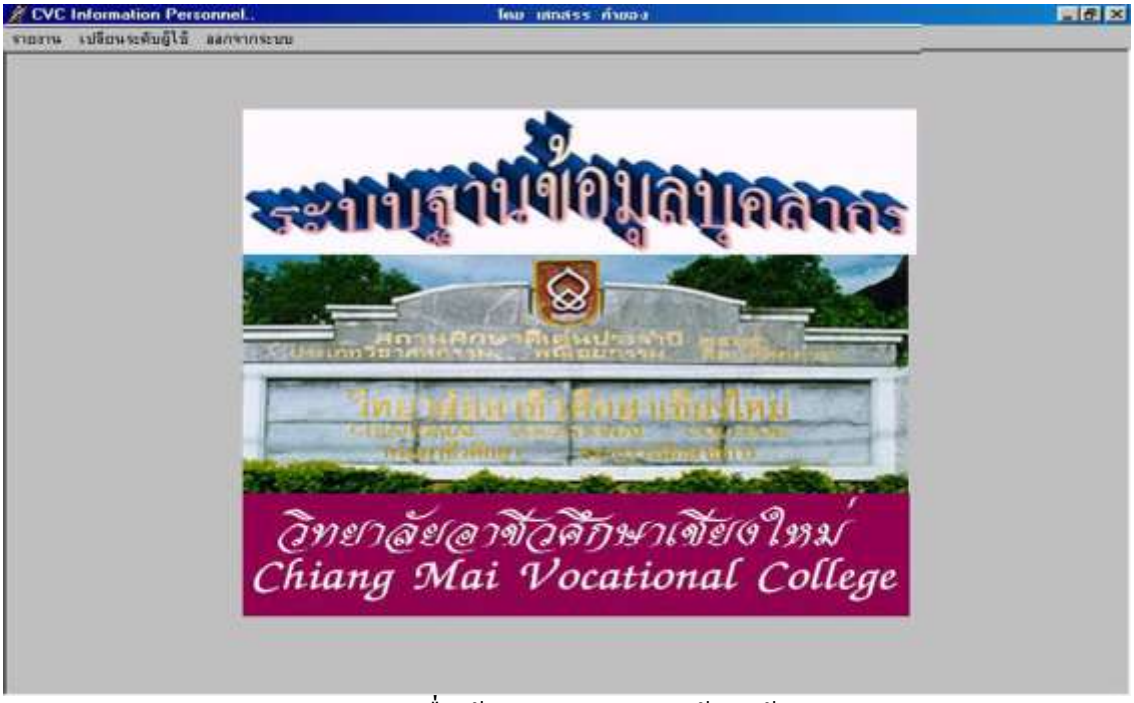

รูป ก.1 เมื่อเข้าสู่โปรแกรมและพร้อมใช้งาน

2. เมนู

โปรแกรมมีเมนูต่าง ๆ สำหรับการใช้งานดังนี้

2.1 เมนูรายงานข้อมูลสำหรับผู้ใช้ระบบทั่วไป ซึ่งมี 2 เมนู ที่สามารถเข้าไปดูได้ คือ ค้นหาข้อมูลบุคลากรทั่วไปและรายชื่อบุคลากรตามคณะ/แผนกวิชา (ดังรูป ก.2)

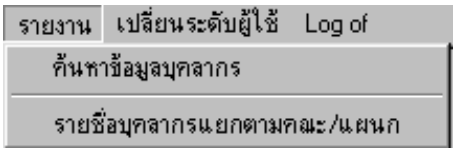

รูป ก.2 เมนูรายงานสำหรับผู้ใช้ทั่วไป

2.2 เมนูผู้ดูแลระบบสำหรับผู้ดูแลระบบใช้เท่านั้น มี 3 เมนูการใช้งาน ได้แก่ เพิ่ม/แก้ไขข้อมูลบุคลากร แก้ไขข้อมูลอ้างอิง และแก้ไขรหัสของผู้ดูแลระบบ (ดังรูป ก.3)

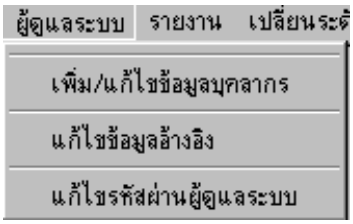

รูป ก.3 เมนูสำหรับผู้ดูแลระบบ

2.3 เมนูผู้บริหารสำหรับผู้บริหารเท่านั้น มี 7 เมนู ได้แก่ รายงานเงินเดือน รายงานอายุราชการครบ 25 ปี กราฟจำนวนบุคลากร กราฟคณะบริหารธุรกิจ กราฟคณะศิลปกรรมศาสตร์ กราฟคณะคหกรรมศาสตร์ กราฟคณะพื้นฐาน และแก้ไขรหัสของผู้บริหาร (ดังรูป ก.4)

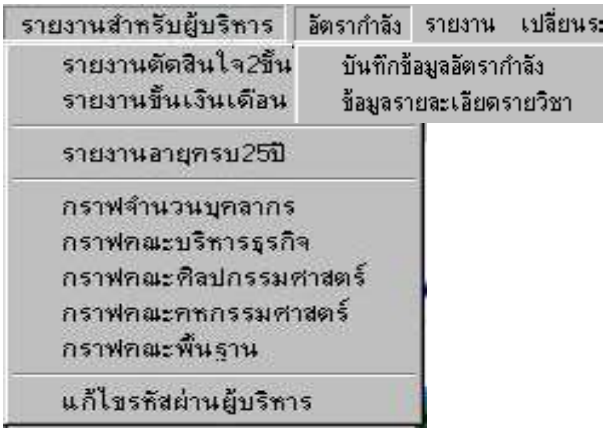

รูป ก.4 เมนูสำหรับผู้บริหาร

2.4 เมนูสำหรับเปลี่ยนระดับผู้ใช้ และออกจากโปรแกรม (ดังรูป ก.5)

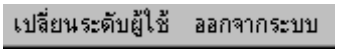

รูป ก.5 เมนูสำหรับเปลี่ยนระดับผู้ใช้ และออกจากโปรแกรม

จากเมนูเปลี่ยนระดับผู้ใช้ถ้าเลือกเมนูนี้แล้วจะปรากฏจอภาพ (ดังรูป ก.6)

รูป ก.6 หน้าจอสำหรับเปลี่ยนระดับผู้ใช้

3. การเพิ่ม แก้ไข ลบ และบันทึกข้อมูล

3.1 การเพิ่ม แก้ไข ลบ และบันทึกข้อมูลทั่วไปของบุคลากร การใช้งานเมื่อคลิกปุ่ม "เพิ่มระเบียนใหม่" ทุกฟิลด์จะว่างเปล่าให้เพิ่มข้อมูลเข้าไป เพิ่มเสร็จให้คลิกปุ่ม "บันทึก" เมื่อคลิกปุ่ม "แก้ไขระเบียน" ก็สามารถเข้าไปแก้ไขได้ทันที เสร็จให้คลิกปุ่ม "บันทึก" การลบให้คลิกปุ่ม "ลบระเบียนปัจจุบัน" จะแสดงข้อความเตือนว่าต้องการลบข้อมูลจริงหรือไม่ ถ้าตอบ "ตกลง" ข้อมูลของบุคคลนั้นจะถูกลบทิ้งทันที การค้นหาข้อมูลสามารถค้นหาได้ 3 รูปแบบ คือ ค้นหาจากชื่อ ค้นหาจากนามสกุล ค้นหาจากเลขประจำตัว (ดังรูป ก.7)

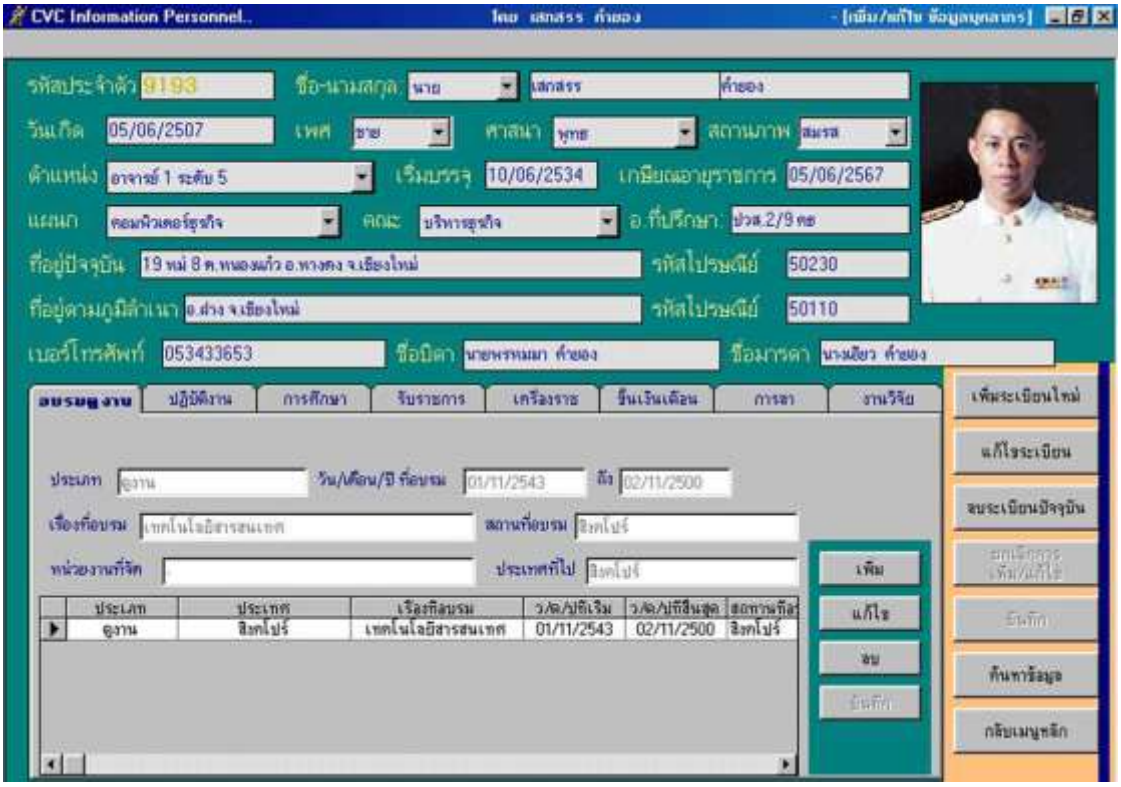

รูปที่ ก.7 การเพิ่ม แก้ไข ลบ และบันทึกข้อมูลทั่วไป

3.2 การเพิ่ม แก้ไข ลบ และบันทึกข้อมูลการอบรมดูงานของบุคลากร (ดังรูป ก.8)

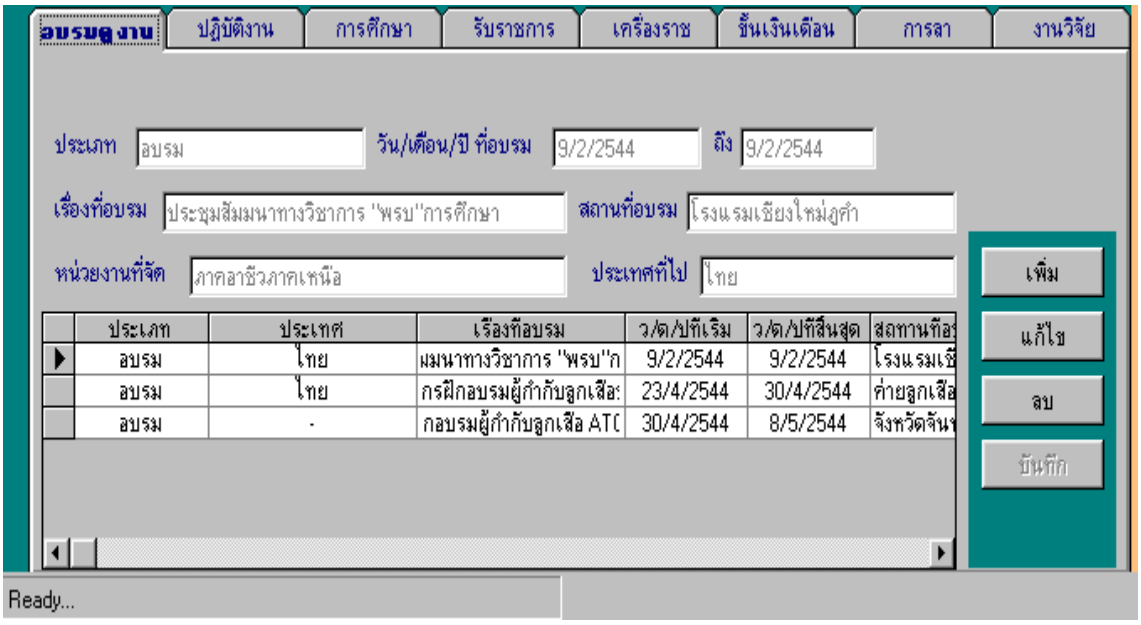

รูป ก.8 การเพิ่ม แก้ไข ลบ และบันทึกข้อมูลการอบรมดูงาน

3.3 การเพิ่ม แก้ไข ลบ และบันทึกข้อมูลการปฏิบัติงานของบุคลากร (ดังรูป ก.9)

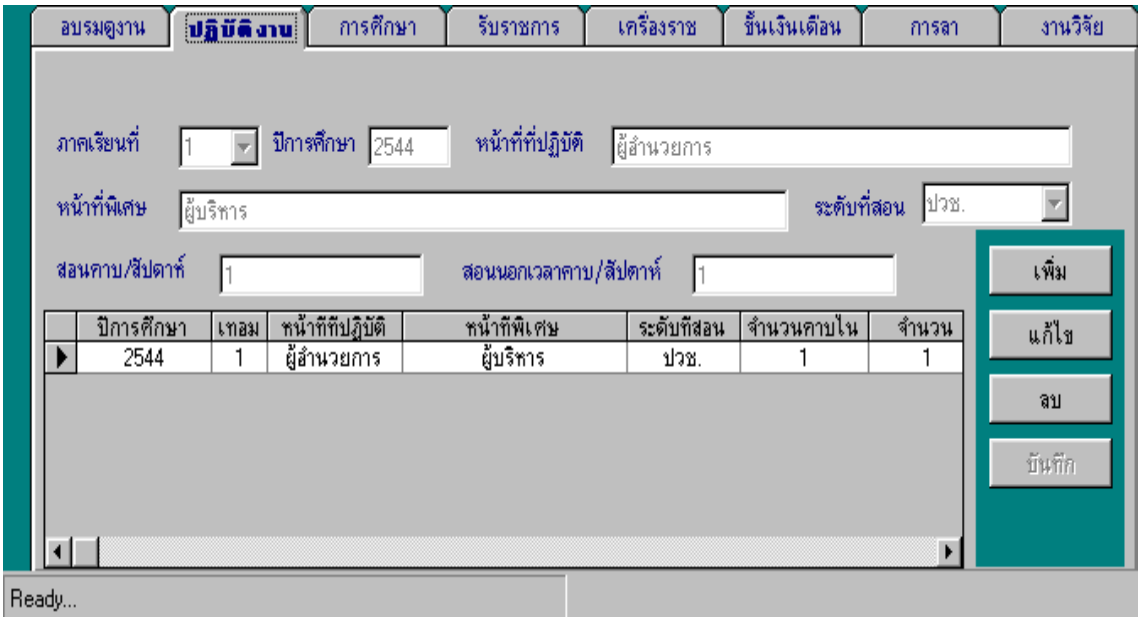

รูป ก.9 การเพิ่ม แก้ไข ลบ และบันทึกข้อมูลการปฏิบัติงาน

3.4 การเพิ่ม แก้ไข ลบ และบันทึกข้อมูลการศึกษา (ดังรูป ก.10)

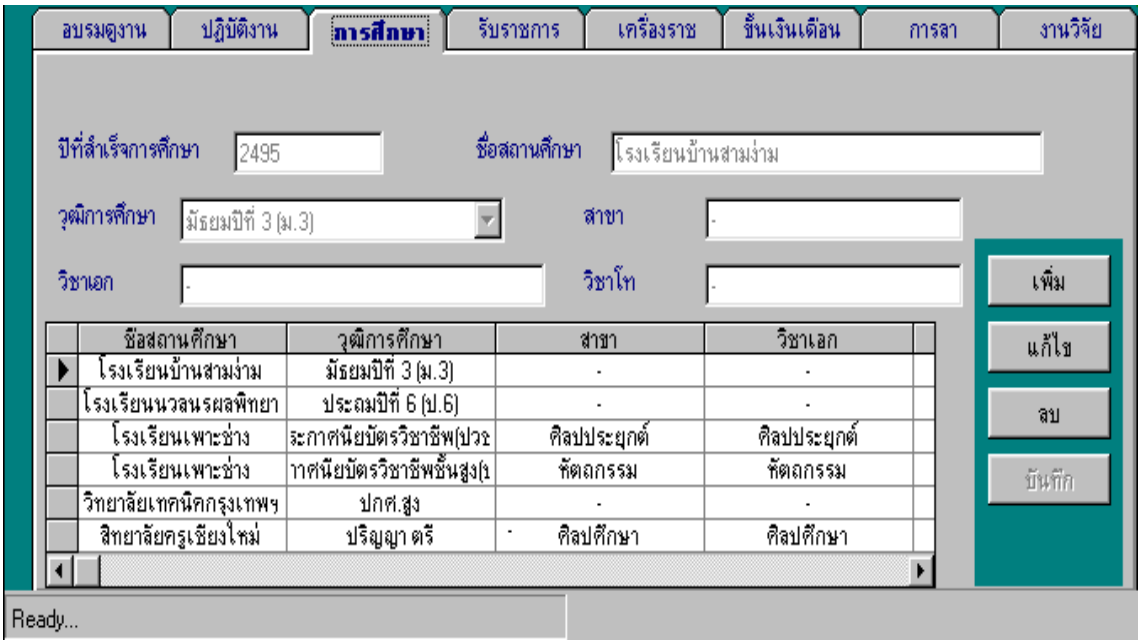

รูป ก.10 การเพิ่ม แก้ไข ลบ และบันทึกข้อมูลการศึกษา

3.5 การเพิ่ม แก้ไข ลบ และบันทึกข้อมูลการรับราชการของบุคลากร (ดังรูป ก.11)

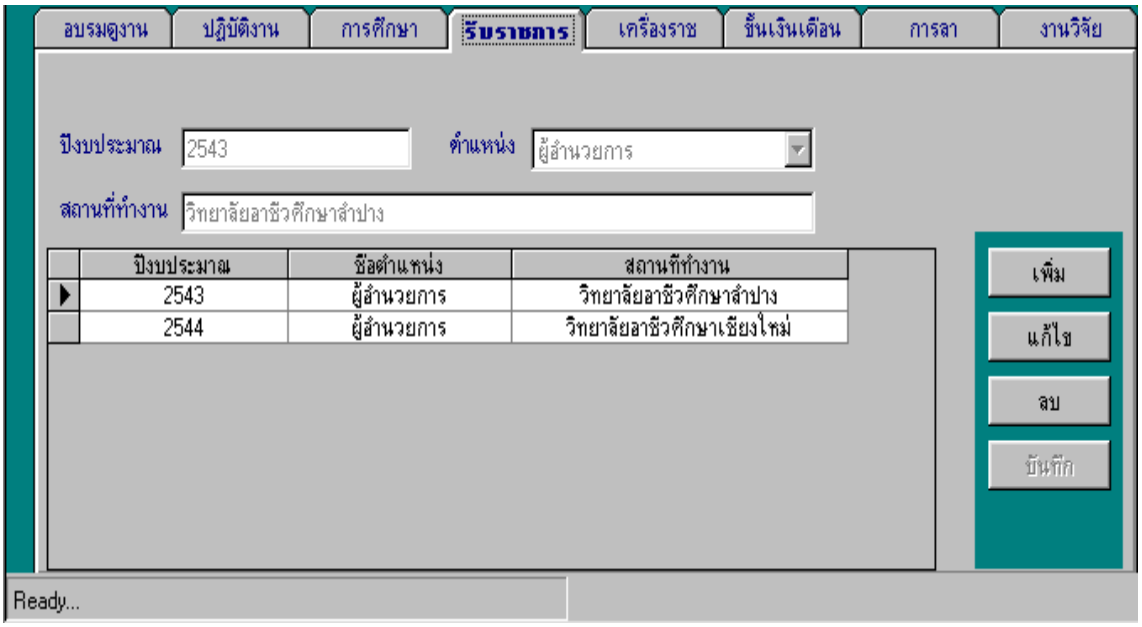

รูป ก.11 การเพิ่ม แก้ไข ลบ และบันทึกข้อมูลการรับราชการ

3.6 การเพิ่ม แก้ไข ลบ และบันทึกข้อมูลการรับเครื่องราชของบุคลากร (ดังรูป ก.12)

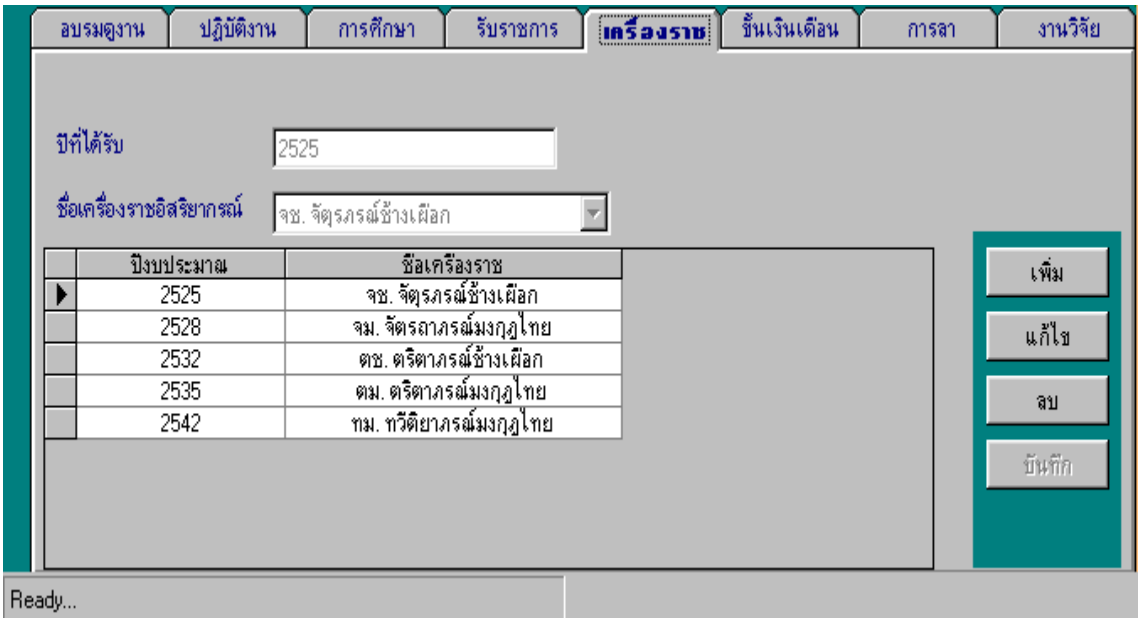

รูป ก.12 การเพิ่ม แก้ไข ลบ และบันทึกข้อมูลการรับเครื่องราช

3.7 การเพิ่ม แก้ไข ลบ และบันทึกข้อมูลขั้นเงินเดือนของบุคลากร (ดังรูป ก.13)

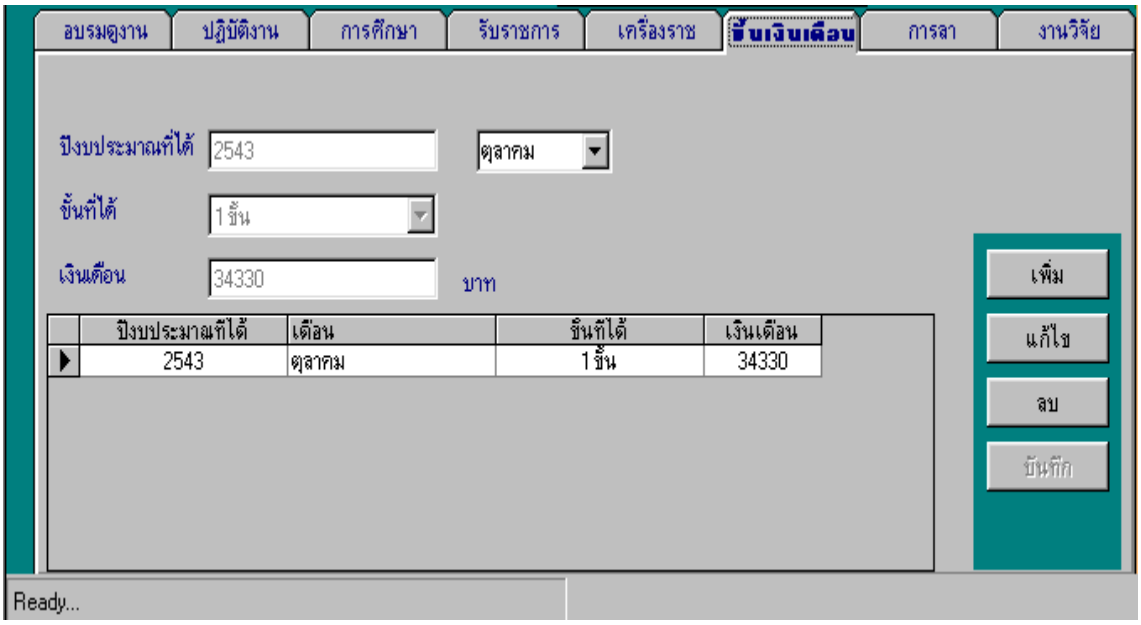

รูป ก.13 การเพิ่ม แก้ไข ลบ และบันทึกข้อมูลขั้นเงินเดือน

3.8 การเพิ่ม แก้ไข ลบ และบันทึกข้อมูลการลาของบุคลากร (ดังรูป ก.14)

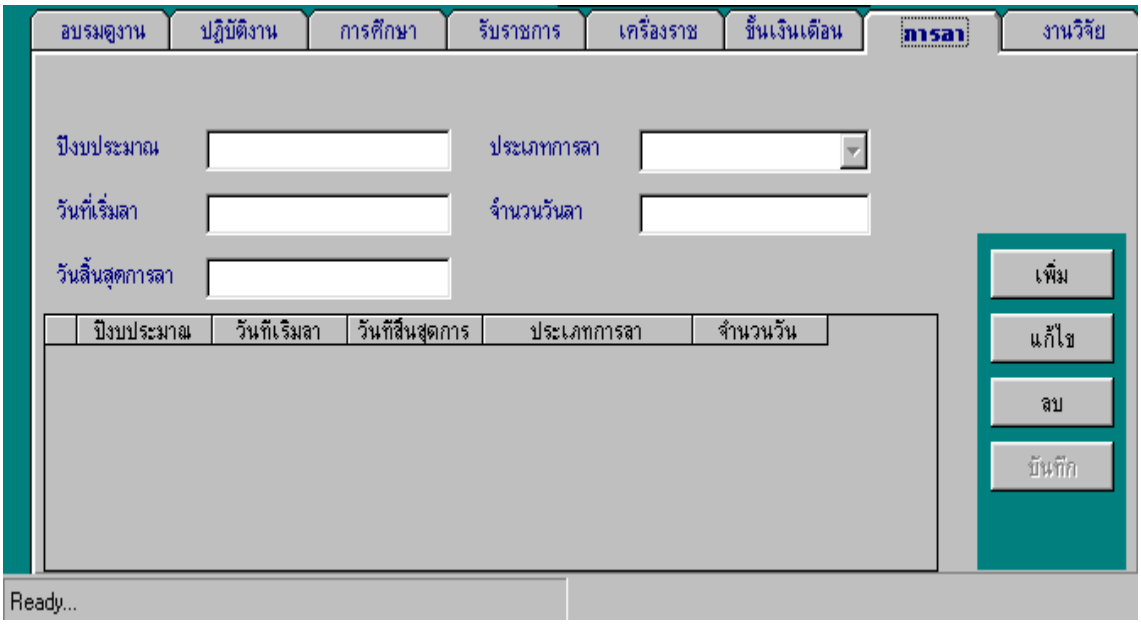

รูป ก.14 การเพิ่ม แก้ไข ลบ และบันทึกข้อมูลการลา

3.9 การเพิ่ม แก้ไข ลบ และบันทึกข้อมูลงานวิจัยของบุคลากร (ดังรูป ก.15)

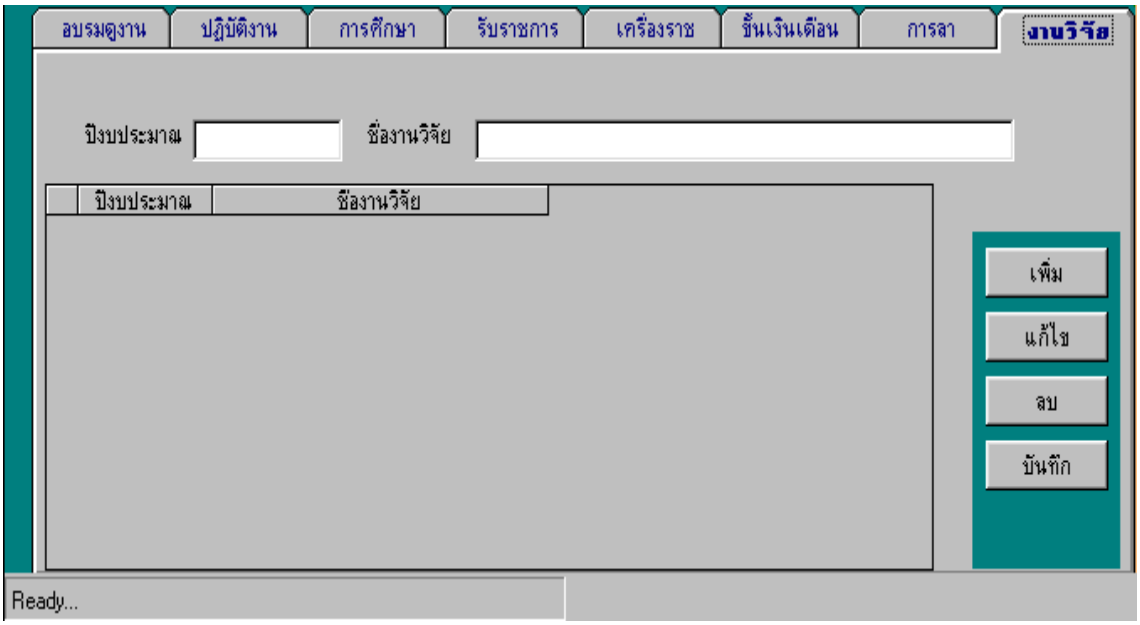

รูป ก.15 การเพิ่ม แก้ไข ลบ และบันทึกข้อมูลงานวิจัย

3.10 การเพิ่ม แก้ไข ลบ และบันทึกข้อมูลรายละเอียดวิชา (ดังรูป ก.16)

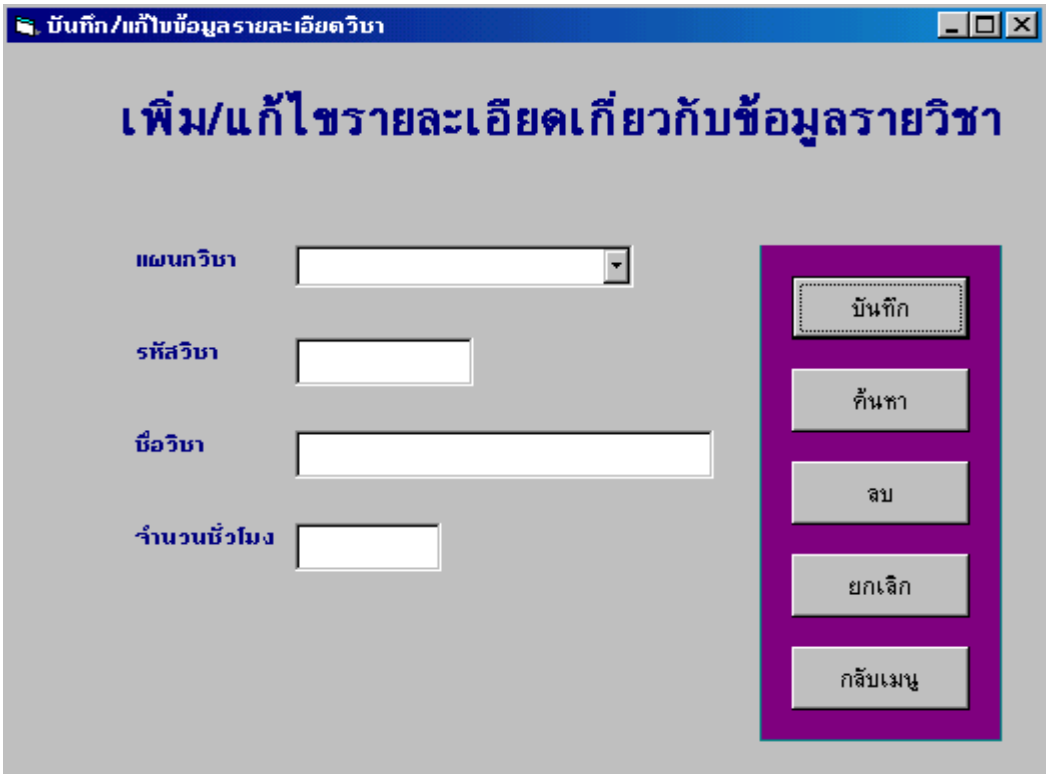

รูป ก.16 การเพิ่ม แก้ไข ลบ และบันทึกข้อมูลรายละเอียดวิชา

3.11 การเพิ่ม แก้ไข ลบ และบันทึกข้อมูลอ้างอิงชื่อตำแหน่งของบุคลากร (ดังรูป ก.17)

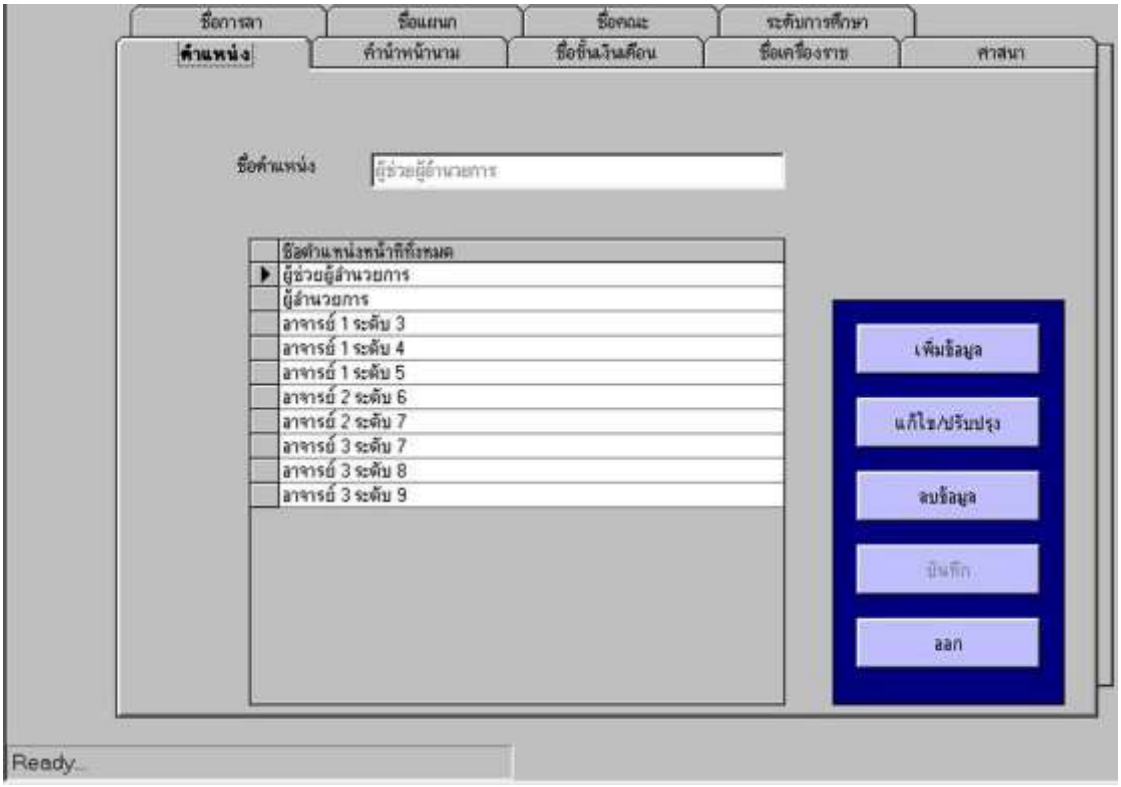

รูป ก.17 การเพิ่ม แก้ไข ลบ และบันทึกข้อมูลอ้างอิงชื่อตำแหน่ง

3.12 การเพิ่ม แก้ไข ลบ และบันทึกข้อมูลอ้างอิงชื่อการลาของบุคลากร (ดังรูป ก.18)

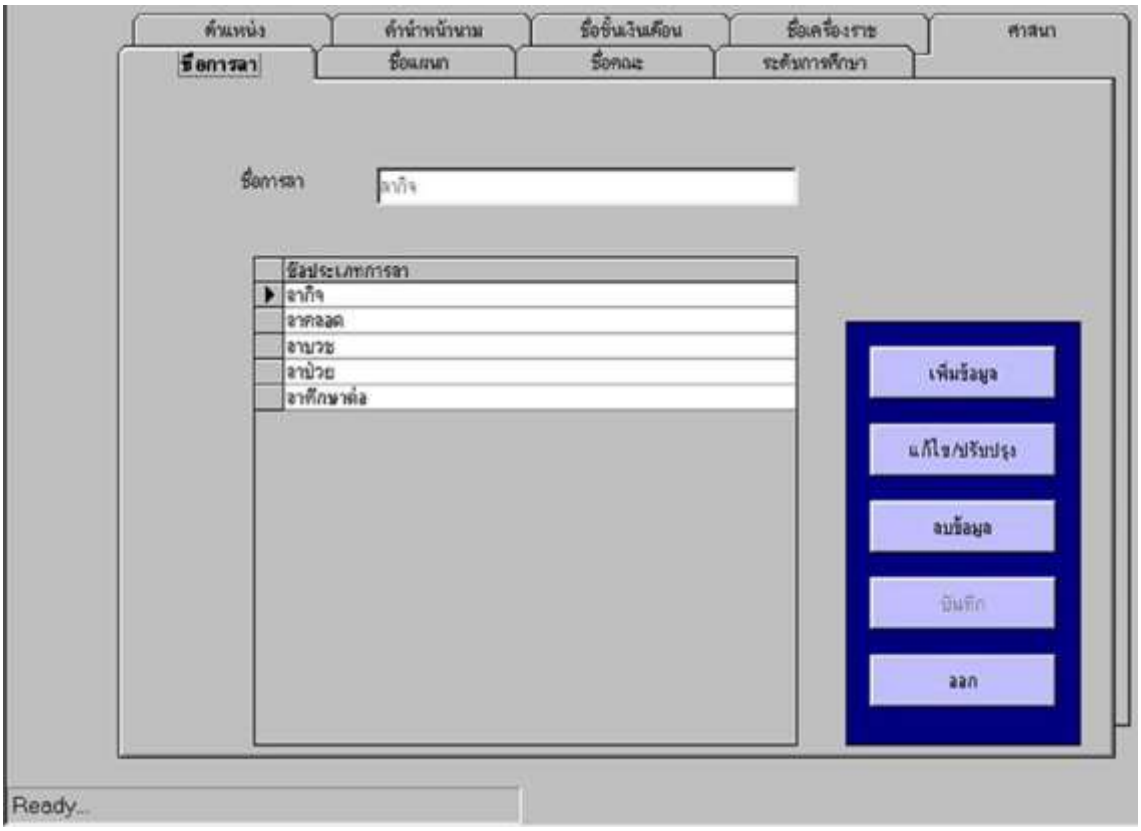

รูป ก.18 การเพิ่ม แก้ไข ลบ และบันทึกข้อมูลอ้างอิงชื่อการลา

3.13 การเพิ่ม แก้ไข ลบ และบันทึกข้อมูลอ้างอิงชื่อแผนกวิชา (ดังรูป ก.19)

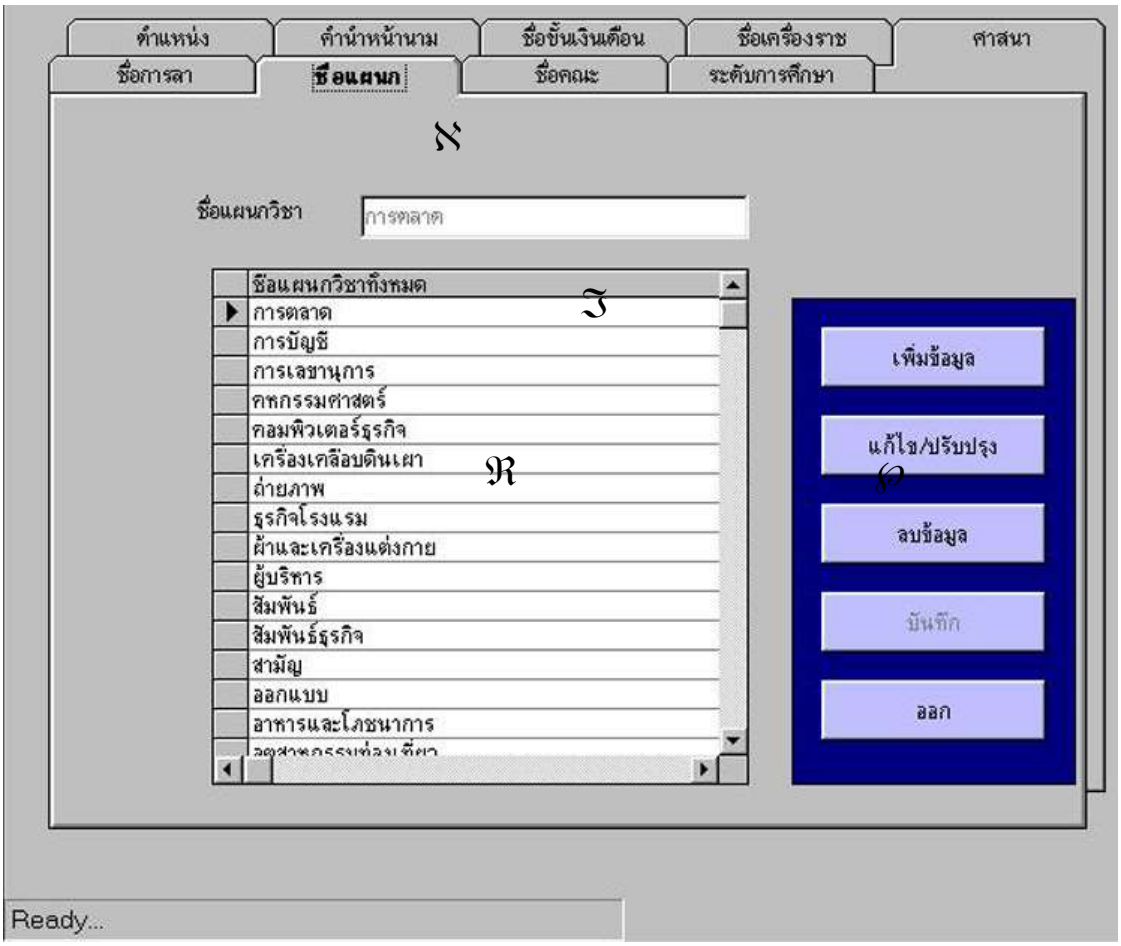

รูป ก.19 การเพิ่ม แก้ไข ลบ และบันทึกข้อมูลอ้างอิงชื่อแผนกวิชา

3.15 การเพิ่ม แก้ไข ลบ และบันทึกข้อมูลอ้างอิงชื่อคำนำหน้านามของบุคลากร

(ดังรูป ก.20)

รูป ก.20 การเพิ่ม แก้ไข ลบ และบันทึกข้อมูลอ้างอิงชื่อคำนำหน้านาม

3.15 การเพิ่ม แก้ไข ลบ และบันทึกข้อมูลอ้างอิงชื่อขั้นเงินเดือนของบุคลากร (ดังรูป ก.21)

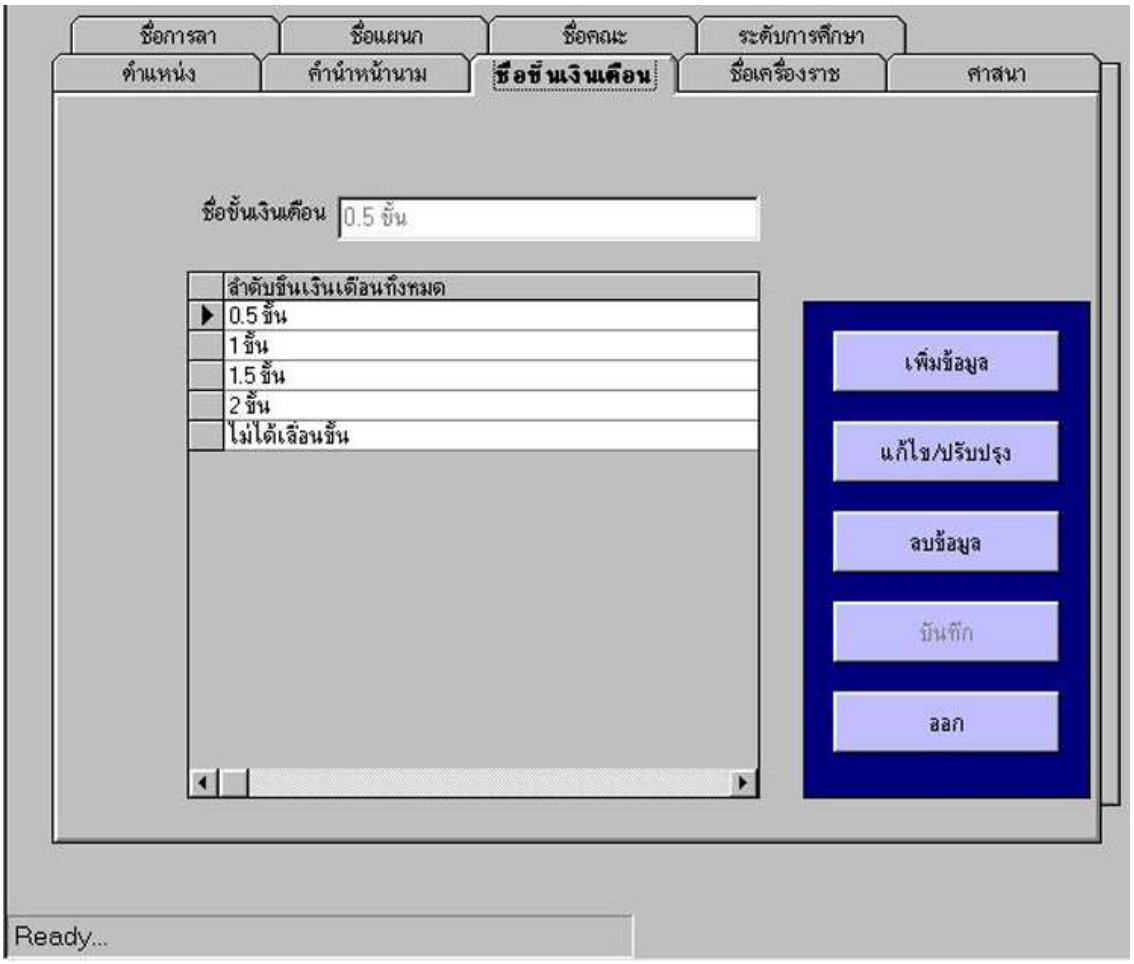

รูป ก.21 การเพิ่ม แก้ไข ลบ และบันทึกข้อมูลอ้างอิงชื่อขั้นเงินเดือน

3.16 การเพิ่ม แก้ไข ลบ และบันทึกข้อมูลอ้างอิงชื่อคณะวิชาของบุคลากร (ดังรูป ก.22)

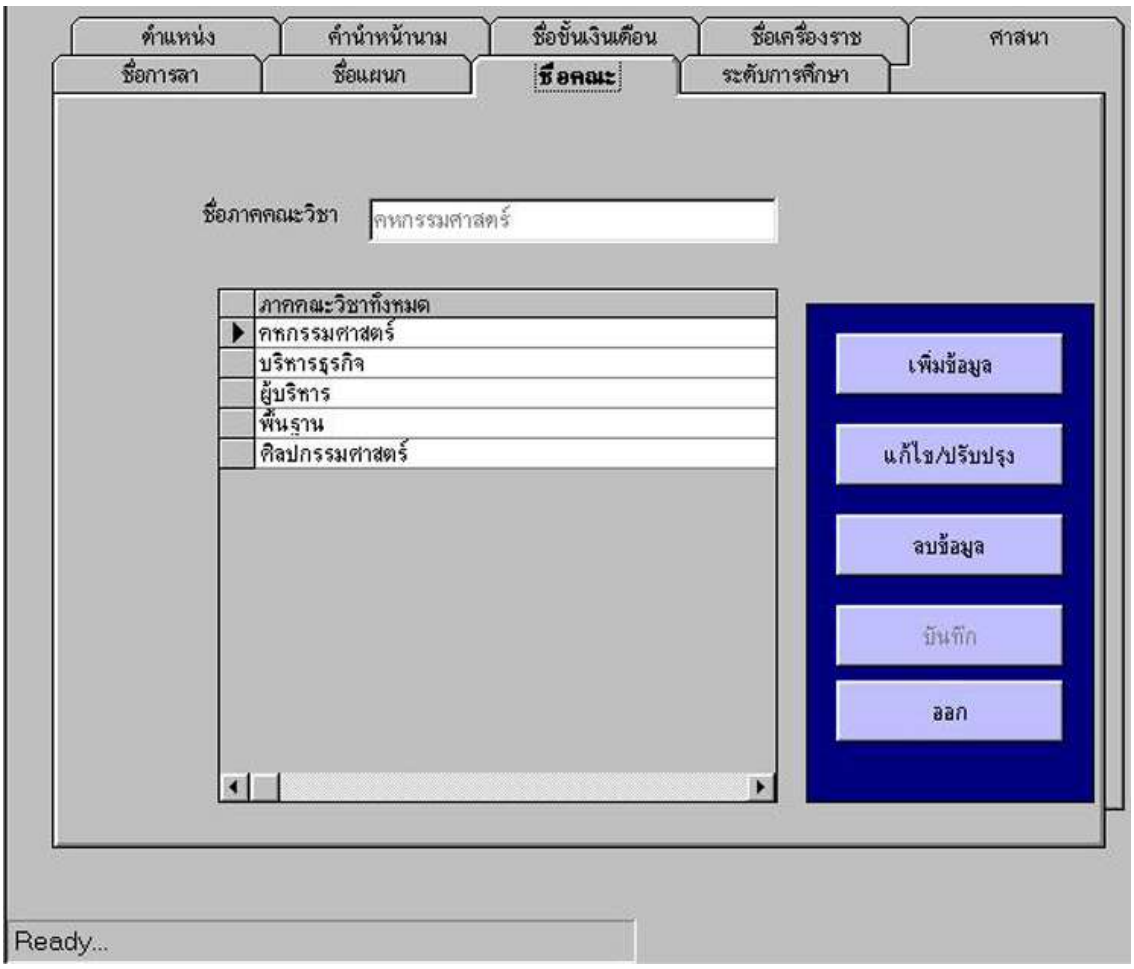

รูป ก.22 การเพิ่ม แก้ไข ลบ และบันทึกข้อมูลอ้างอิงชื่อคณะวิชา

3.17 การเพิ่ม แก้ไข ลบ และบันทึกข้อมูลอ้างอิงชื่อระดับการศึกษาของบุคลากร (ดังรูป ก.23)

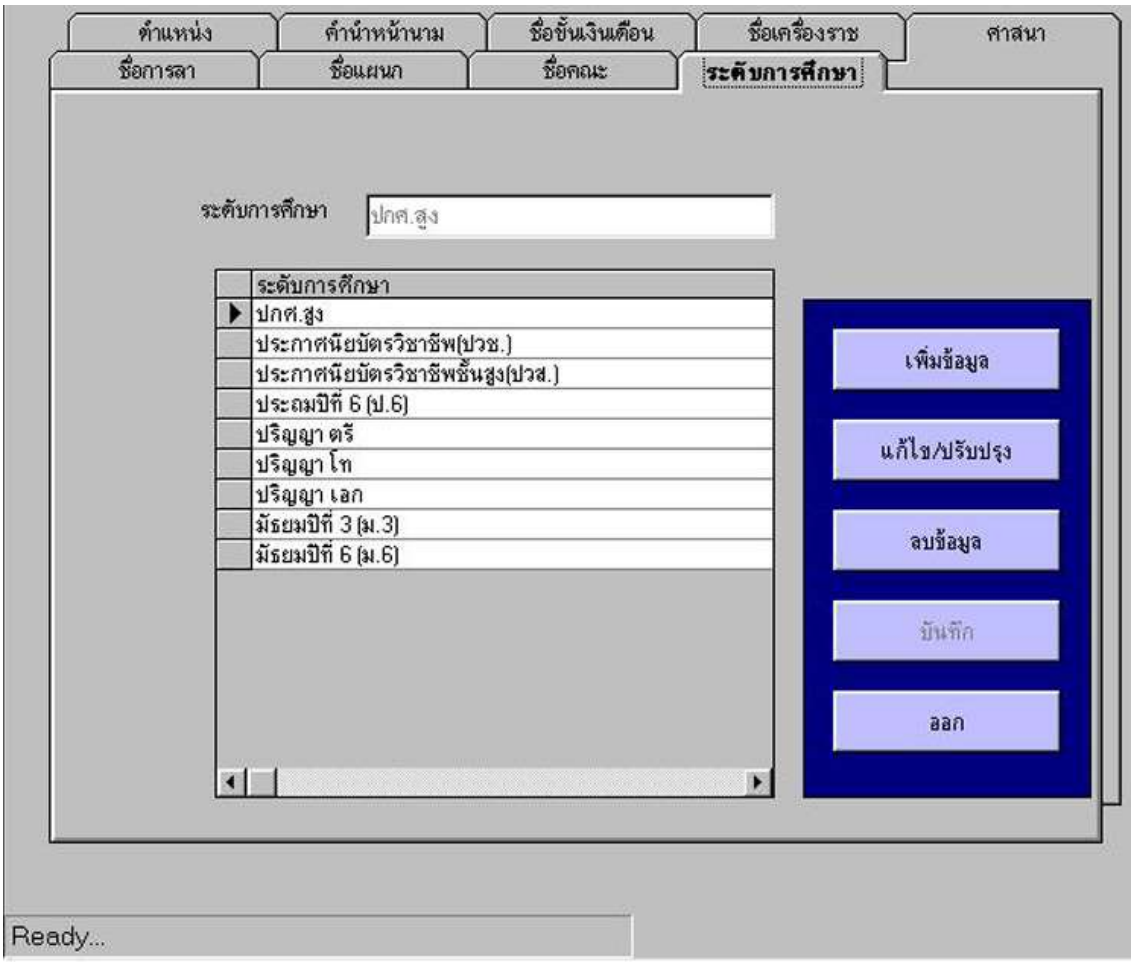

รูป ก.23 การเพิ่ม แก้ไข ลบ และบันทึกข้อมูลอ้างอิงชื่อระดับการศึกษา

3.18 การเพิ่ม แก้ไข ลบและบันทึกข้อมูลอ้างอิงชื่อเครื่องราชอิสริยาภรณ์ของบุคลากร (ดังรูป ก.24)

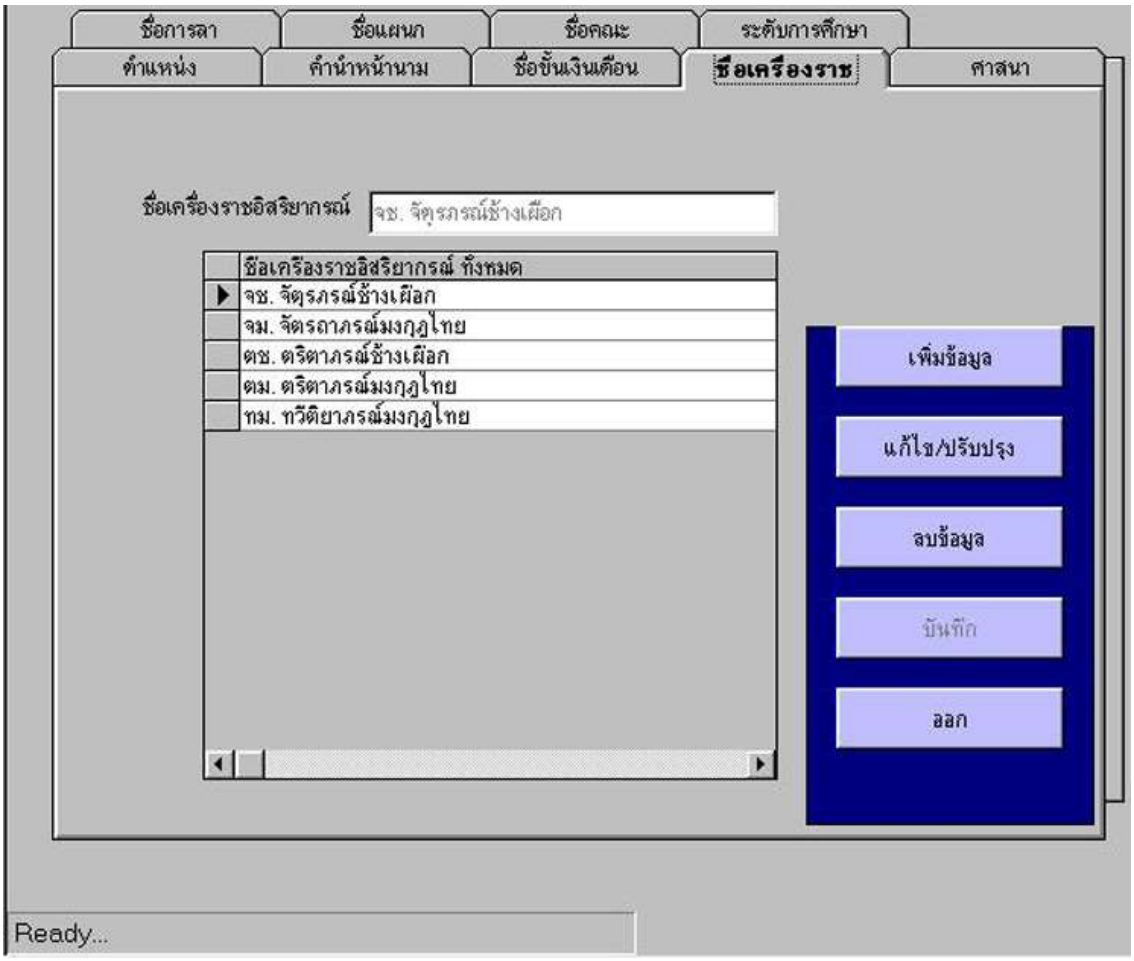

รูป ก.24 การเพิ่ม แก้ไข ลบ และบันทึกข้อมูลอ้างอิงชื่อเครื่องราชอิสริยาภรณ์

3.19 การเพิ่ม แก้ไข ลบ และบันทึกข้อมูลอ้างอิงชื่อศาสนาของบุคลากร (ดังรูป ก.25)

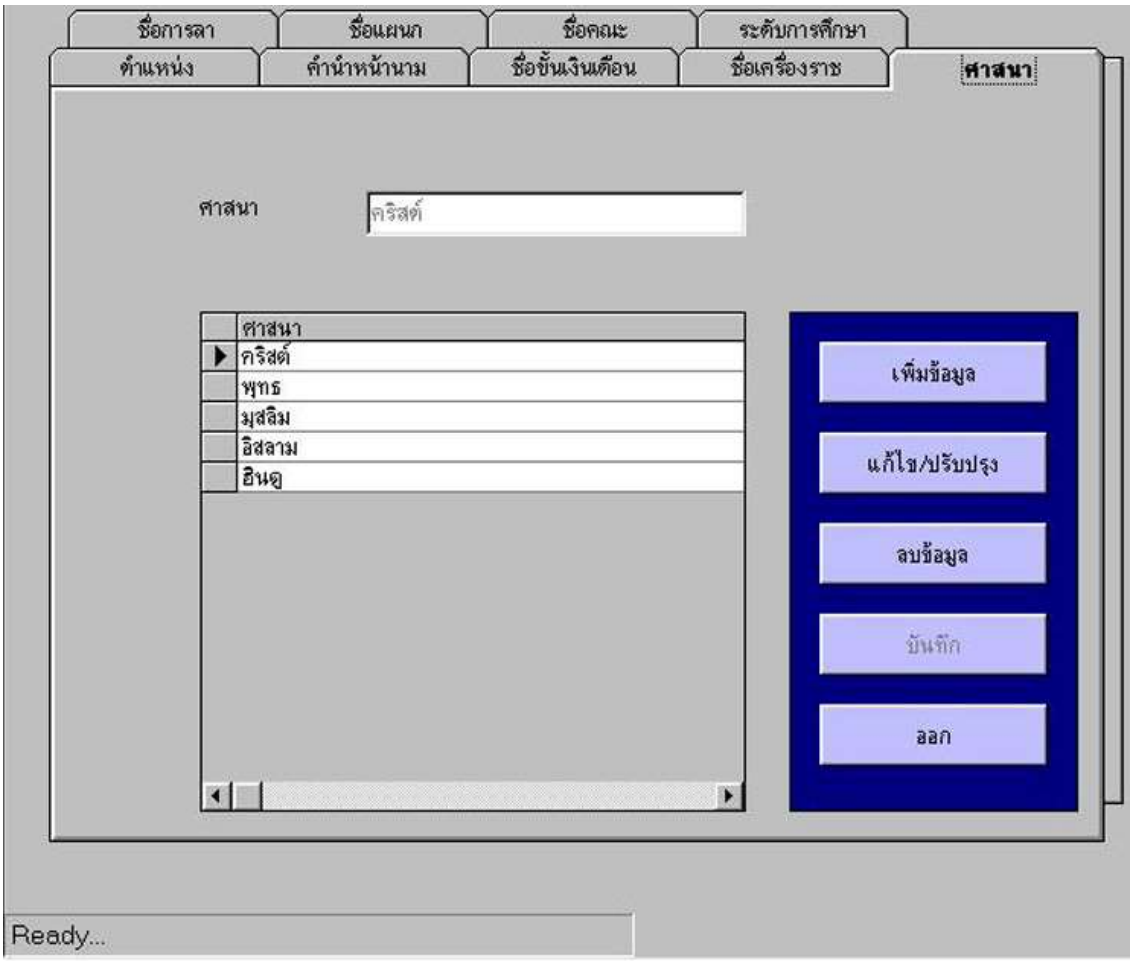

รูป ก.25 การเพิ่ม แก้ไข ลบ และบันทึกข้อมูลอ้างอิงชื่อศาสนา

3.20 การตัดสินใจในการให้ 0.5 หรือ 1 ขั้น สำหรับผู้บริหารให้กับบุคลากร (ดังรูป ก.26)

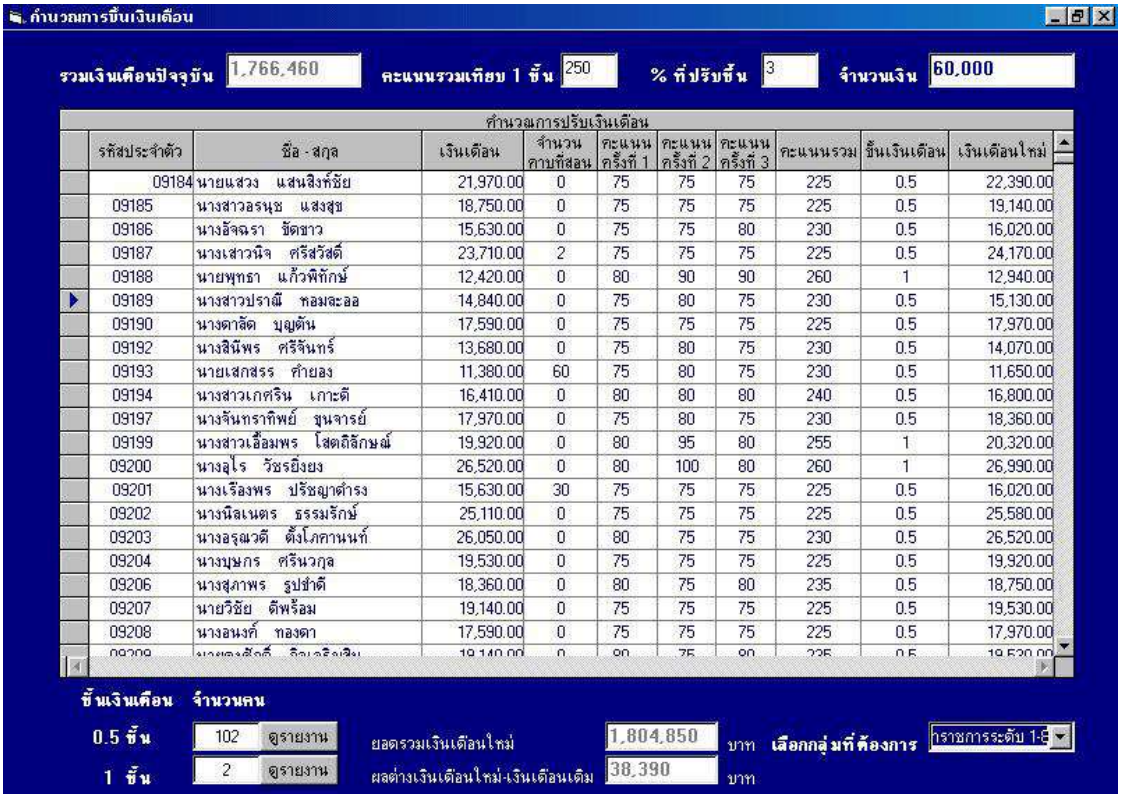

รูป ก.26 การตัดสินใจให้ 0.5 หรือ 1 ขั้น

3.21 การจัดอัตรากำลัง (ดังรูป ก.27)

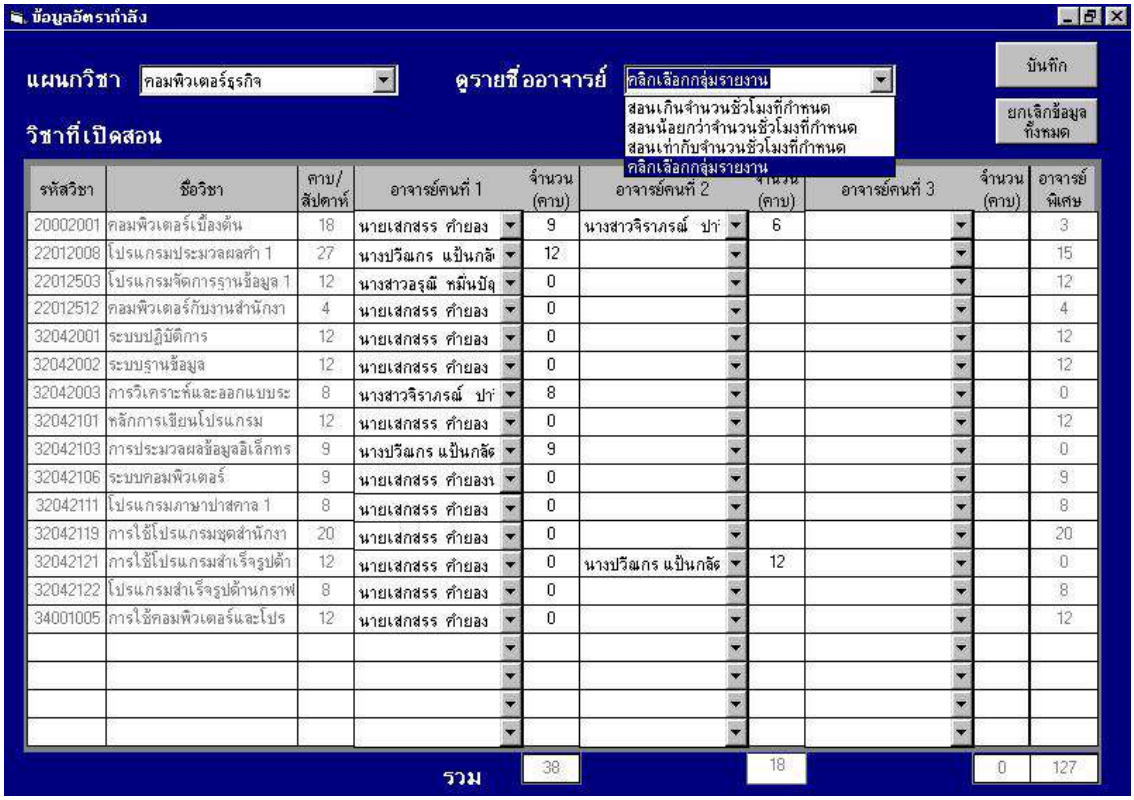

รูป ก.27 การจัดอัตรากำลัง

3.22 การป้อนจำนวนชั่วโมงที่กำหนดของอัตรากำลัง (ดังรูป ก.28)

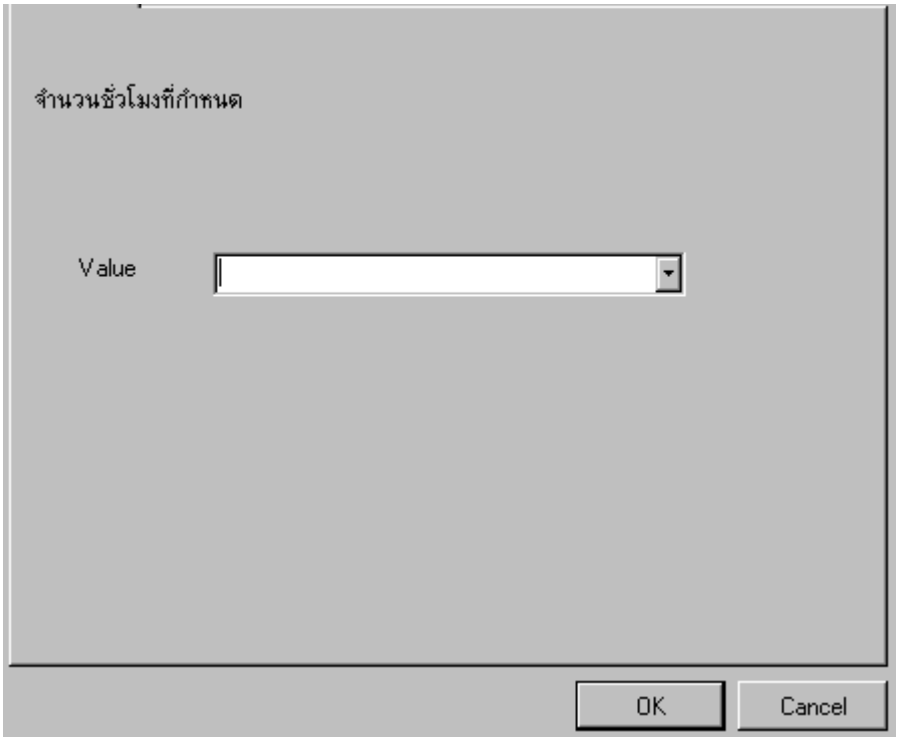

รูป ก.28 การป้อนจำนวนชั่วโมงที่กำหนดของอัตรากำลัง

3.24 การเปลี่ยนชื่อและรหัสผ่านผู้บริหาร (ดังรูป ก.29)

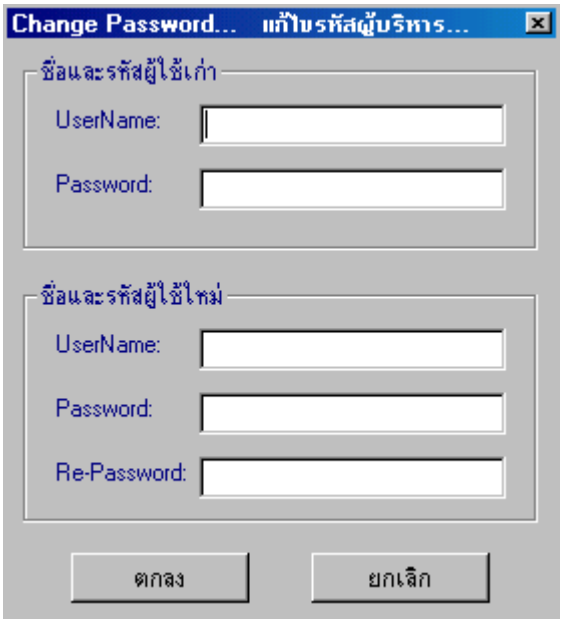

รูป ก.29 การเปลี่ยนชื่อและรหัสผ่านผู้บริหาร

3.25 การเปลี่ยนชื่อและรหัสผ่านผู้ดูแลระบบ (ดังรูป ก.30)

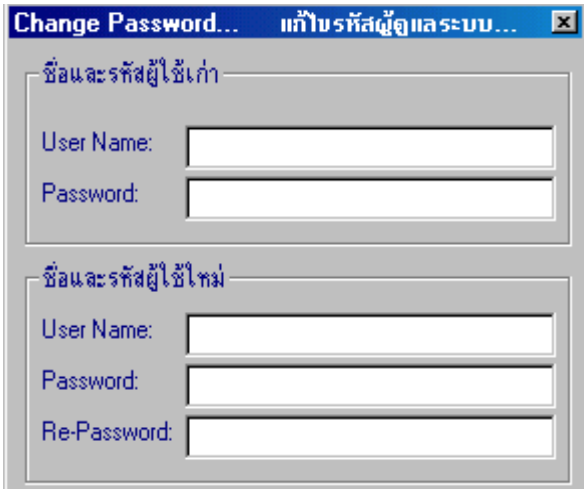

รูป ก.30 การเปลี่ยนชื่อและรหัสผ่านผู้ดูแลระบบ

4. การค้นหาข้อมูล

4.1 การค้นหาตามชื่อ (ดังรูป ก.31)

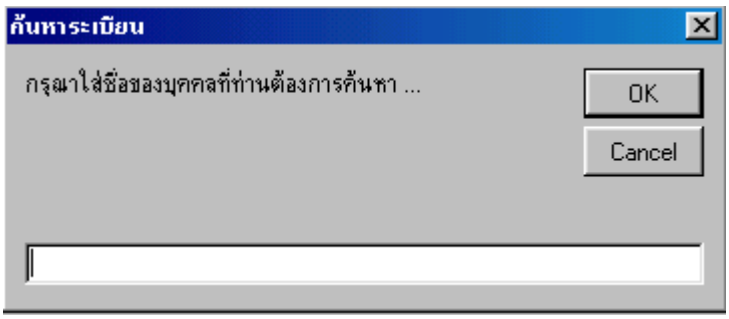

รูปที่ ก.31 การค้นหาข้อมูลตามชื่อ

ถ้าต้องการค้นหาชื่อที่ขึ้นต้นด้วย ส ก็ป้อนตัว ส แล้วคลิก OK หน้าจอจะขึ้นคนที่ขึ้นต้นด้วย ส มาให้ทั้งหมด ต้องการระเบียนใดให้ใช้เมาส์ไปคลิกที่ระเบียนนั้นแล้วคลิกไปยังระเบียนที่เลือก (ดังรูปที่ ก.32)

ระเบียนที่ค้นหา

เลขประจำตัว	คำนำหน้า	ชื่อ	นามสกุล
19131	นาง	สุทธิลักษณ์	เกิดสว่างกุล
9192	นาง	สินีพร	ศรีจันทร์
9206	นาง	สุภาพร	รูปขำดี
9224	นาง	สุภิญญา	สุนิลหงษ์
9225	นางสาว	สนธยา	อรุณเรืองสวัสดิ์
9230	นางสาว	สายหยุด	ศรีสุเทพ
9232	นางสาว	สุนิสา	ปิ่นเจริญ
9237	ว่าที่ร้อยตรีหญิง	สุภารัตน์	ช่างล้อ
9238	นางสาว	สำราญ	โพธิ์จาด
9239	นาง	สายสมร	ปัญจะสุวรรณ
9241	นาง	สุพัตรา	จันทร์เจนจบ
9243	นางสาว	สมศรี	ทัยศิริ
9244	นาง	สุภาภรณ์	เหลืองอร่าม

รูป 4.7 การค้นหาชื่อที่ขึ้นต้นด้วยตัว ส

จากรูป ก.32 เป็นการค้นหาตามชื่อที่ขึ้นต้นด้วย ส

4.2 การค้นหาตามนามสกุล (ดังรูป ก.33)

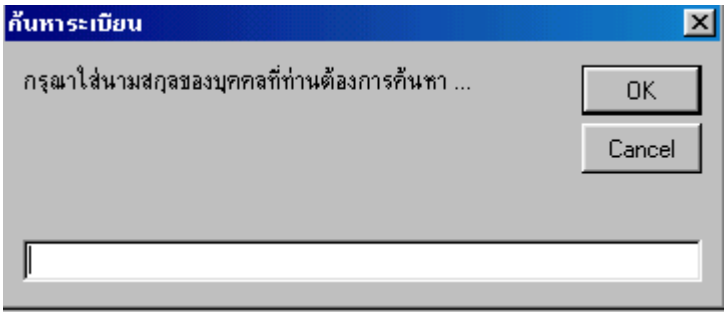

รูปที่ ก.33 การค้นหาตามนามสกุล

ถ้าต้องการค้นหานามสกุลที่ขึ้นต้นด้วย ส ก็ป้อนตัว ส แล้วคลิก OK หน้าจอจะขึ้นคนที่ขึ้นต้นด้วย ส มาให้ทั้งหมด ต้องการระเบียนใดให้ใช้เมาส์ไปคลิกที่ระเบียนนั้นแล้วคลิกไปยังระเบียนที่เลือก (ดังรูปที่ ก.34)

เลขประจำตัว	คำนำหน้า	ชื่อ	นามสกุล
9221	นาย	นายสรพล	สุริยาสาคร
9224	นาง	สุภิญญา	สุนิลหงษ์
9229	นาง	จันณิกิต	สุวภาพ
9235	นาง	ศิริกุล	สาลีวัน
9270	นาง	เกศรา	สุกเพชร
9277	นาง	สุรีย์	สมปรารถนา
9265	นาง	ศิรินดร	สิงห์ช่างชัย
9266	นาง	จรรยา	สุวรรณประเสริฐ
16794	นาง	วรินทร์ทิพย์	สัมปชญญสถิตย์
19130	นาย	เสกสรรค์	สิงห์อ่อน

รูปที่ ก.34 การค้นหาตามนามสกุลที่ขึ้นต้นด้วย ส

4.3 การค้นหาตามรหัสประจำตัว (ดังรูป ก.35)

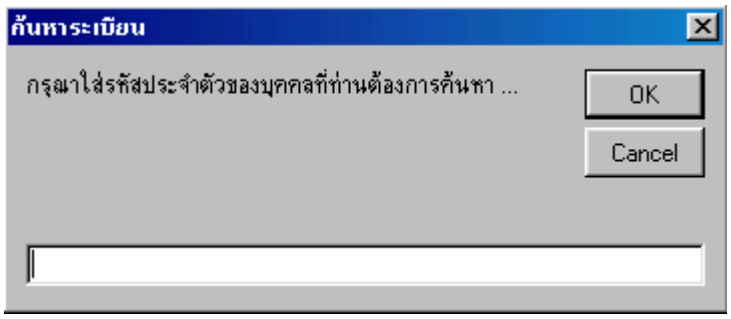

รูปที่ ก.35 การค้นหาตามรหัสประจำตัว

ถ้าต้องการค้นหารหัสประจำตัวที่ขึ้นต้นด้วยเลข 1 ก็ป้อนตัวเลข 1 แล้วคลิก OK หน้าจอจะขึ้นคนที่รหัสประจำตัวขึ้นต้นด้วย 1 มาให้ทั้งหมด ต้องการระเบียนใดให้ใช้เมาส์ไปคลิกที่ระเบียนนั้นแล้วคลิกไปยังระเบียนที่เลือก (ดังรูปที่ ก.36)

รูปที่ ก.36 การค้นหาตามรหัสประจำตัวที่ขึ้นต้นด้วยเลข 1

5. การแสดงรายงาน

5.1 แสดงรายงานทางจอภาพ

5.1.1 รายงานบุคลากรทั่วไปสำหรับผู้ใช้ทั่วไปไม่สามารถดูข้อมูลอื่นได้ (ดังรูป ก.37)

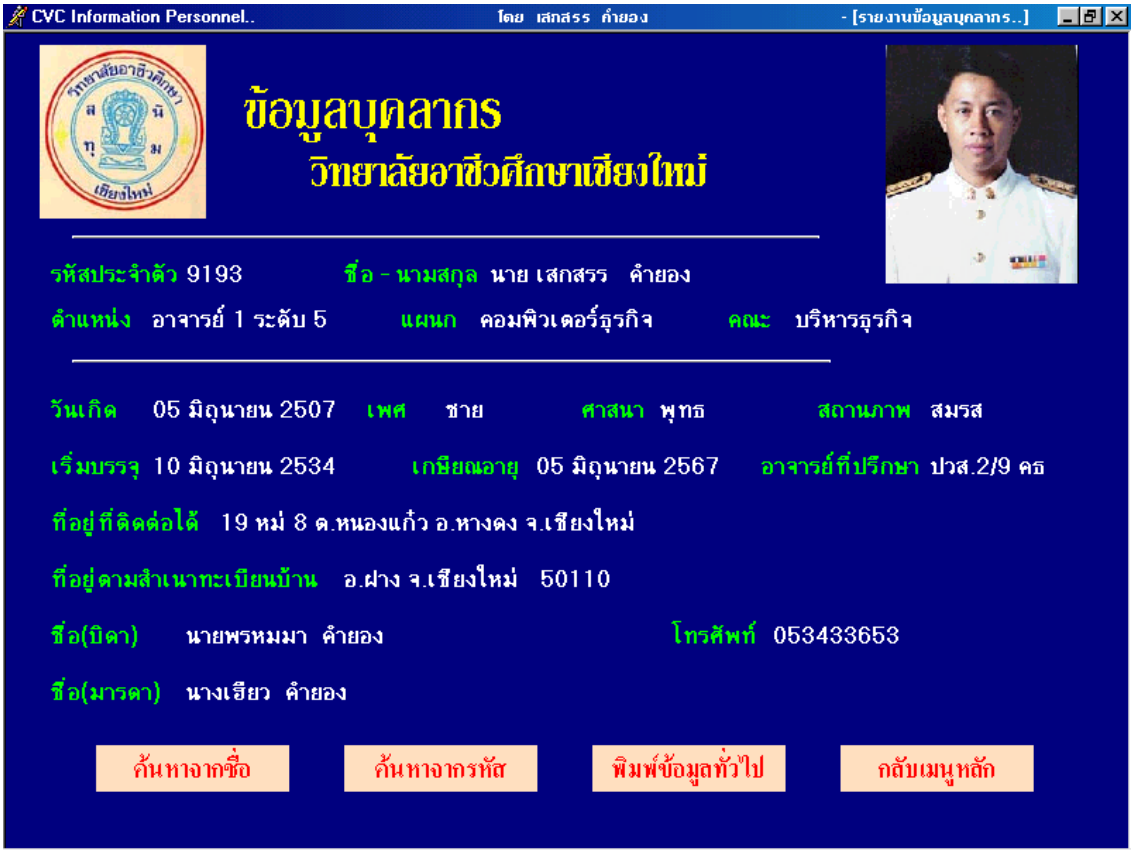

รูป ก.37 แสดงรายงานข้อมูลบุคลากร

5.1.2 รายงานข้อมูลสำหรับผู้บริหาร สำหรับผู้บริหารดูข้อมูลซึ่งสามารถดูข้อมูลอื่น ๆ ได้ (ดังรูป ก.38)

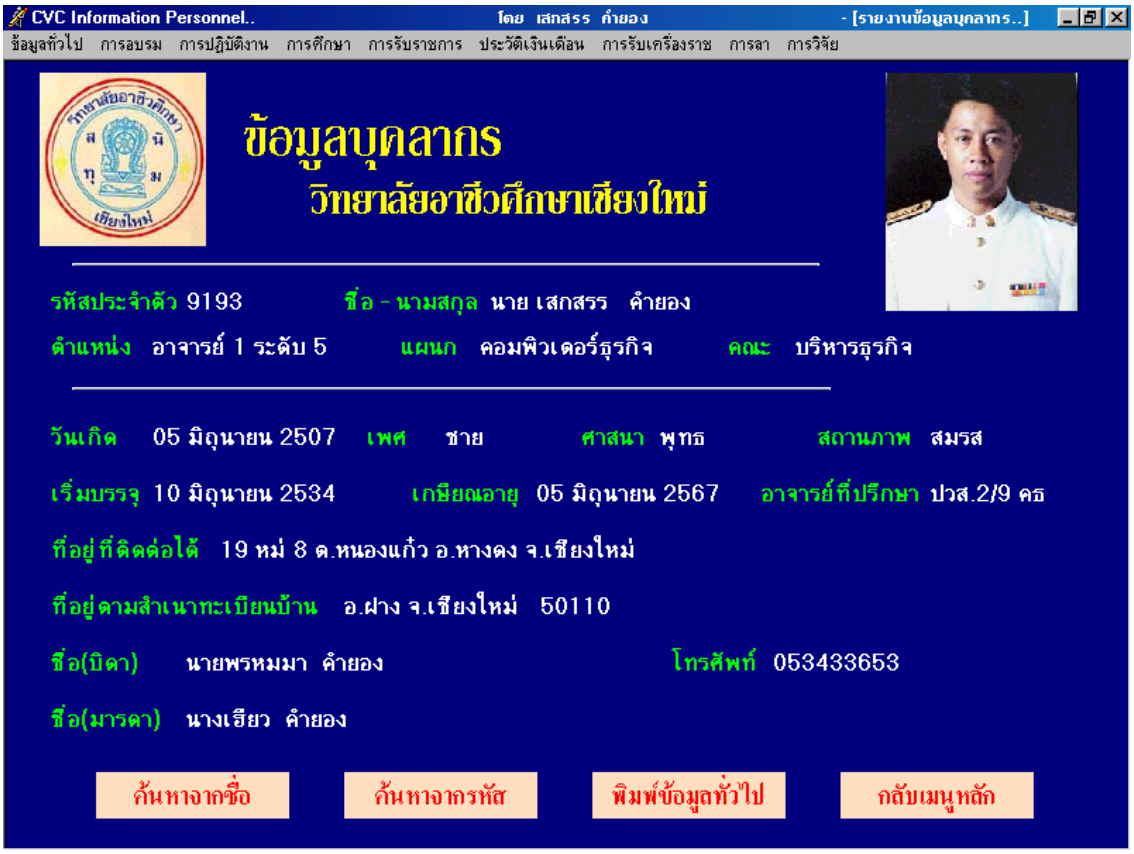

รูป ก.38 แสดงข้อมูลทั่วไปของบุคลากรสำหรับผู้บริหาร

5.1.3 รายงานกราฟแสดงจำนวนบุคลากรแยกตามคณะวิชา (ดังรูป ก.39)

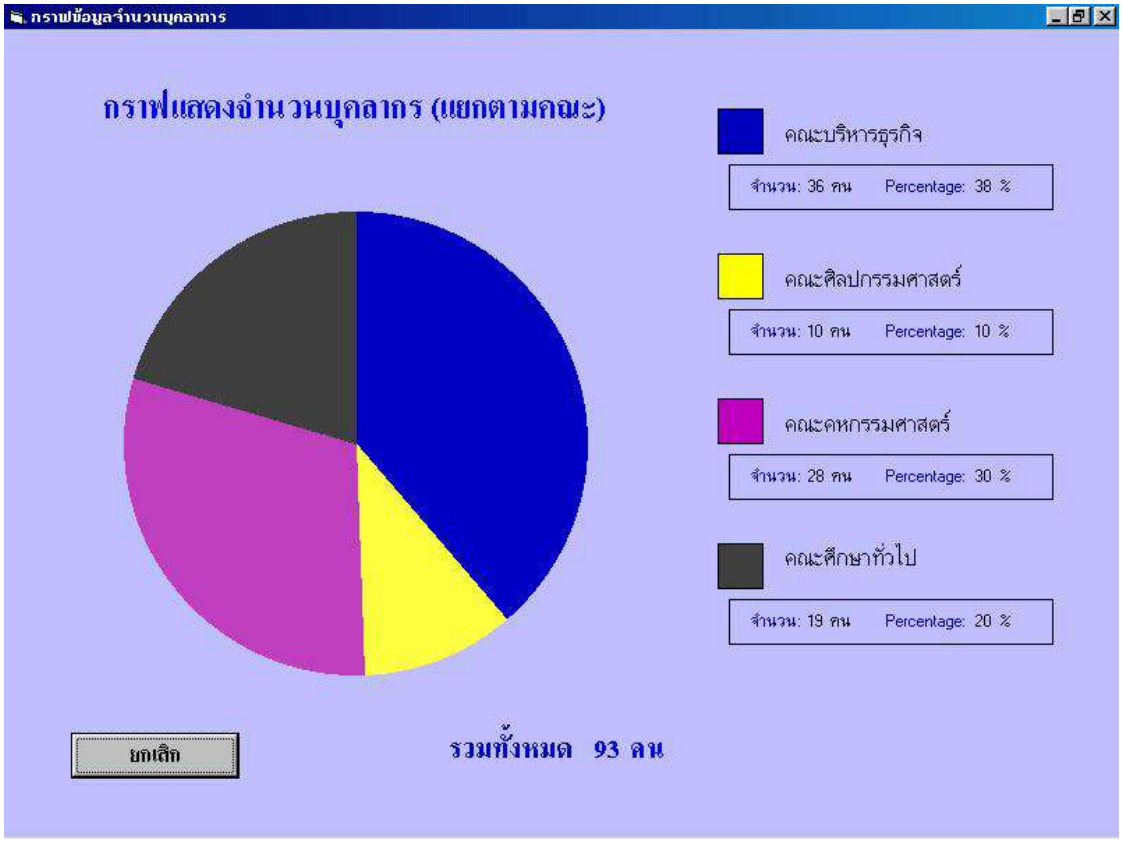

รูป ก.39 กราฟแสดงข้อมูลบุคลากรแยกตามคณะวิชา

5.1.4 รายงานกราฟแสดงจำนวนบุคลากรตามคณะวิชาบริหารธุรกิจ (ดังรูป ก.40)

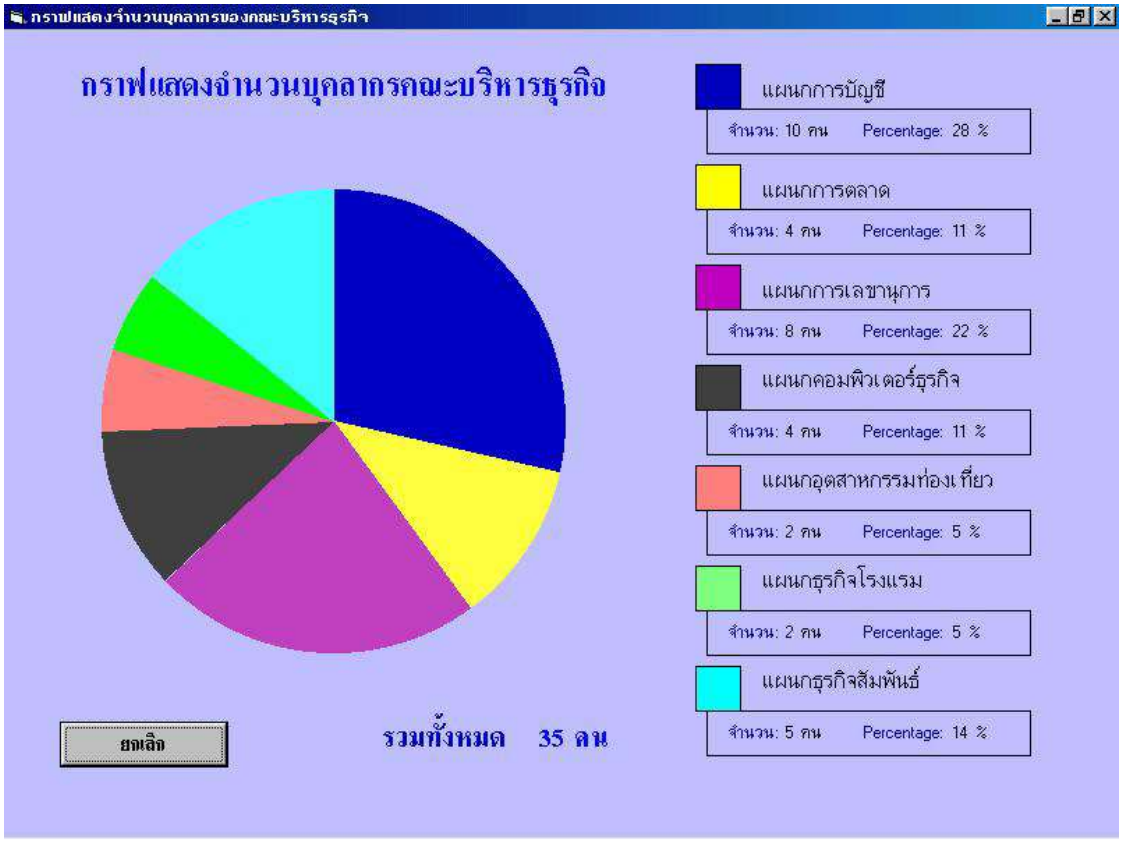

รูป ก.40 กราฟแสดงข้อมูลบุคลากรแยกตามแผนกวิชาของคณะวิชาบริหารธุรกิจ

5.1.5 รายงานกราฟแสดงจำนวนบุคลากรตามคณะวิชาศิลปกรรมศาสตร์ (ดังรูป ก.41)

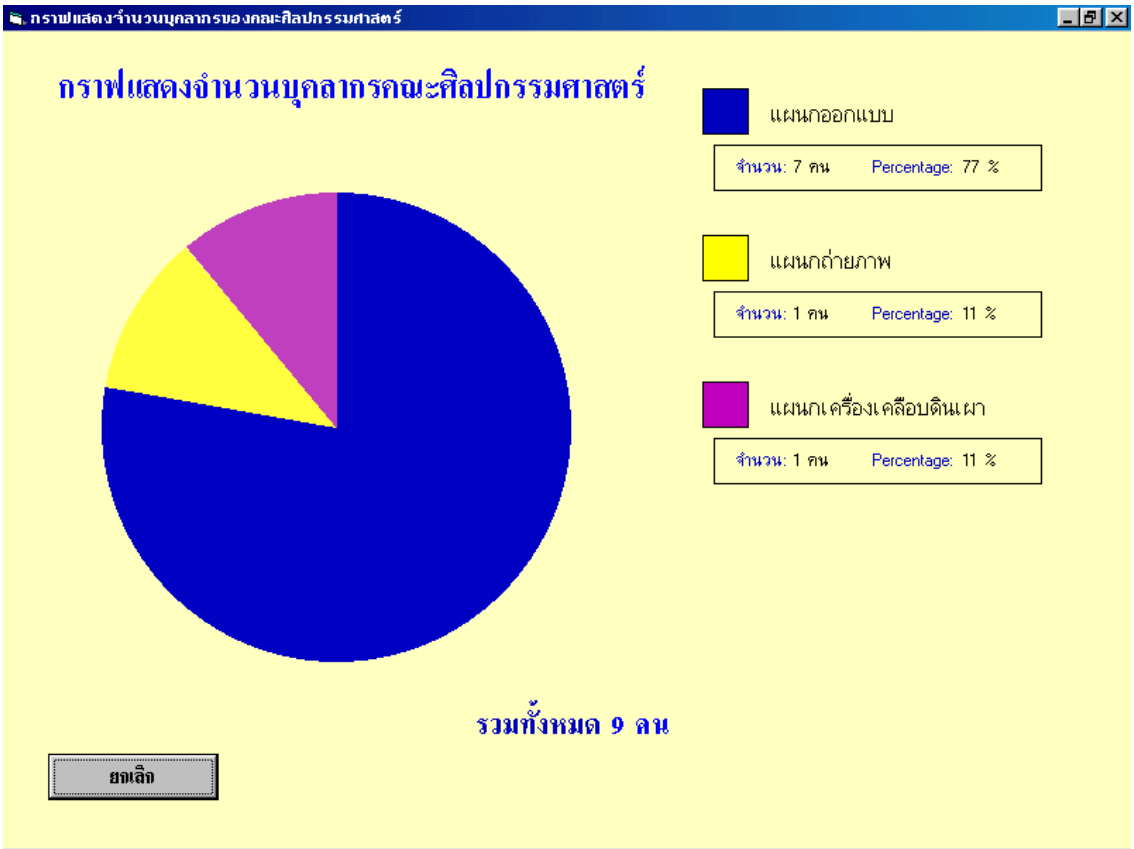

รูป ก.41 กราฟแสดงข้อมูลบุคลากรแยกตามแผนกวิชาของคณะวิชาศิลปกรรมศาสตร์

5.1.6 รายงานกราฟแสดงจำนวนบุคลากรตามคณะวิชาคหกรรมศาสตร์ (ดังรูป ก.42)

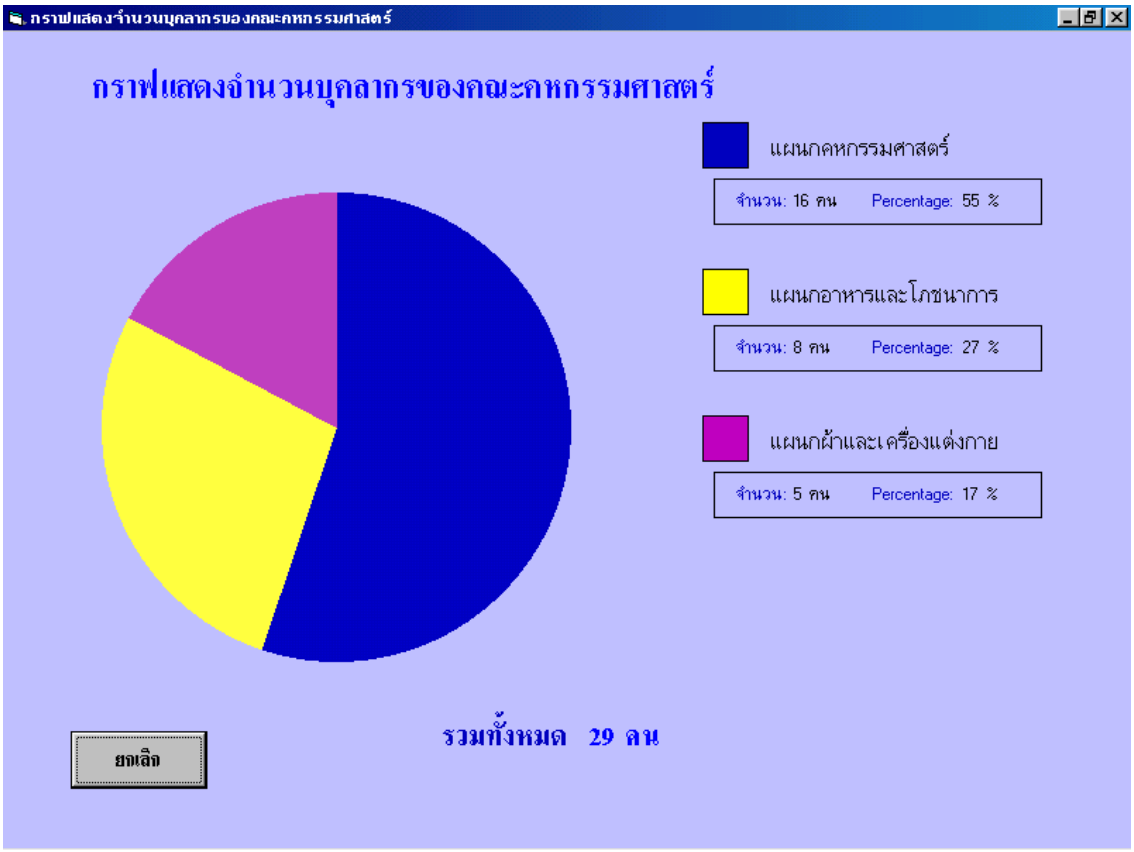

รูป ก.42 กราฟแสดงข้อมูลบุคลากรแยกตามแผนกวิชาของคณะวิชาคหกรรมศาสตร์

5.1.7 รายงานกราฟแสดงจำนวนบุคลากรตามคณะวิชาพื้นฐาน (ดังรูป ก.43)

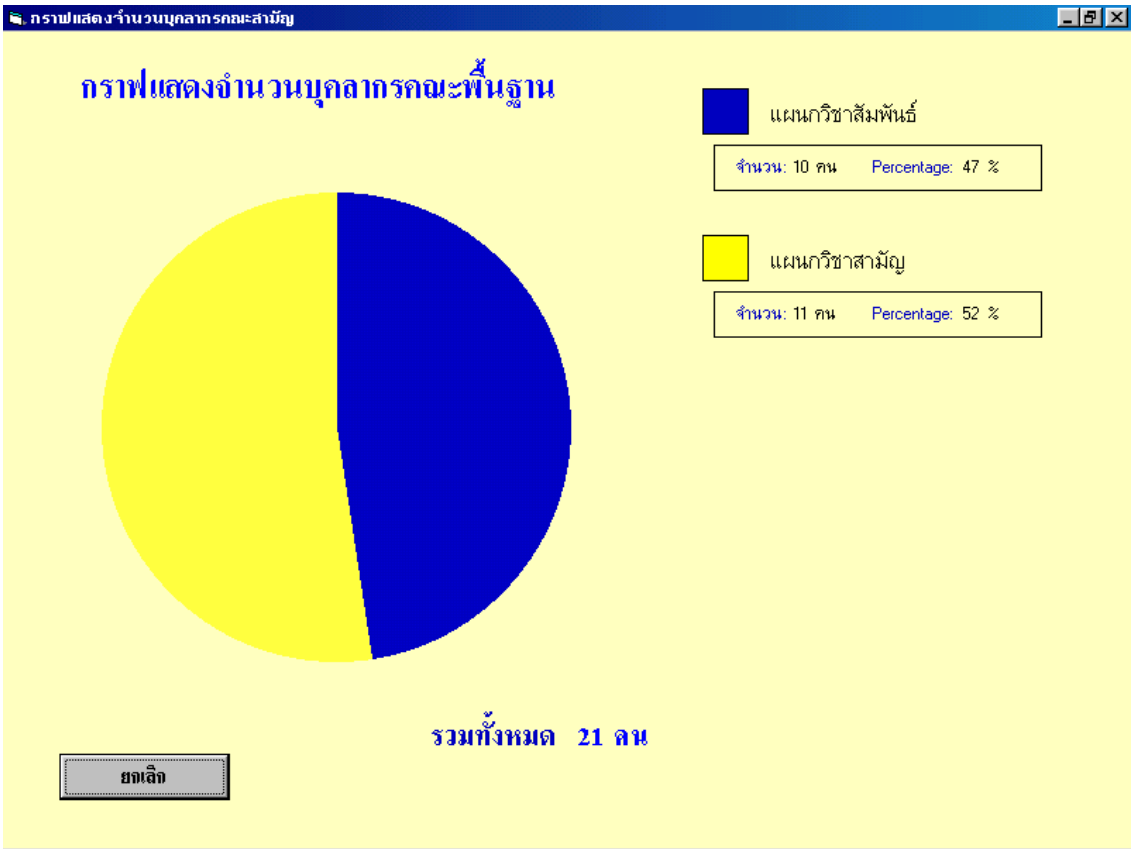

รูป ก.43 กราฟแสดงข้อมูลบุคลากรแยกตามแผนกวิชาของคณะวิชาพื้นฐาน

5.2 การออกรายงานทางเครื่องพิมพ์

5.2.1 รายงานข้อมูลบุคลากรทั่วไป (ดังรูป ก.44)

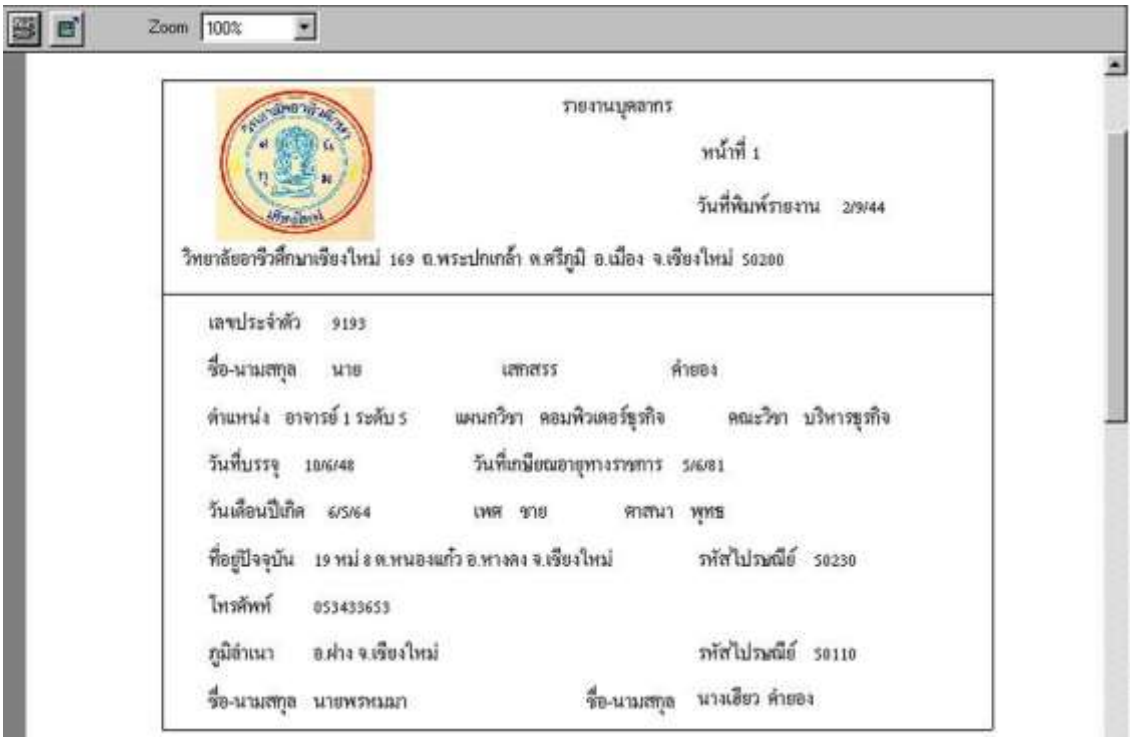
Zoom 100%

รายงานบุคลากร

หน้าที่ 1

วันที่พิมพ์รายงาน 2/9/44

วิทยาลัยอาชีวศึกษาเชียงใหม่ 169 ถ.พระปกเกล้า ต.ศรีภูมิ อ.เมือง จ.เชียงใหม่ 50200

เลขประจำตัว 9193

ชื่อ-นามสกุล นาย เสกสรร คำยอง

ตำแหน่ง อาจารย์ 1 ระดับ 5 แผนกวิชา คอมพิวเตอร์ธุรกิจ คณะวิชา บริหารธุรกิจ

วันที่บรรจุ 10/6/48 วันที่เกษียณอายุทางราชการ 5/6/81

วันเดือนปีเกิด 6/5/64 เพศ ชาย ศาสนา พุทธ

ที่อยู่ปัจจุบัน 19 หม่ 8 ต.หนองแก้ว อ.หางดง จ.เชียงใหม่ รหัสไปรษณีย์ 50230

โทรศัพท์ 053433653

ภูมิลำเนา อ.ฝาง จ.เชียงใหม่ รหัสไปรษณีย์ 50110

ชื่อ-นามสกุล นายพรหมมา ชื่อ-นามสกุล นางเอียว คำยอง

รูป ก.44 แสดงข้อมูลบุคลากรทั่วไป

5.2.2 รายงานข้อมูลประวัติการฝึกอบรมดูงานของบุคลากร (ดังรูป ก.45)

รายงานประวัติการฝึกอบรมดูงาน

หน้าที่ 1

วันที่พิมพ์รายงาน 2 กันยายน 2544

วิทยาลัยอาชีวศึกษาเชียงใหม่ 169 ถ.พระปกเกล้า ต.ศรีภูมิ อ.เมือง จ.เชียงใหม่ 50200

เลขประจำตัว 10146 ชื่อ-นามสกุล นายกมล ปิ่นมาด

ตำแหน่ง ผู้อำนวยการ แผนกวิชา ผู้บริหาร คณะวิชา ผู้บริหาร

วันเดือนปี	ประเภท	หัวข้อการอบรมดูงาน	สถานที่	หน่วยงานที่จัด
2/9/01 - 2/9/01	อบรม	ประชุมสัมมนาทางวิชาการ	โรงแรมเชียงใหม่ภู	ภาคอาชีวภาคเหนือ
4/23/01- 4/23/01	อบรม	อบรมวิทยากรฝึกอบรมผู้กำกับลู	ค่ายลูกเสือจังหวัดน่	สนง.อาชีวภาคเหนือ
4/30/01- 4/30/01	อบรม	ฝึกอบรมผู้กำกับลูกเสือ ATC.	จังหวัดจันทบุรี	-

รูป ก.45 แสดงข้อมูลประวัติการฝึกอบรมดูงานของบุคลากร

5.2.3 รายงานข้อมูลการปฏิบัติงานในรอบปีของบุคลากร (ดังรูป ก.46)

รายงานการปฏิบัติงานในรอบปี

หน้าที่ 1

วันที่พิมพ์รายงาน 2 กันยายน 2544

วิทยาลัยอาชีวศึกษาเชียงใหม่ 169 ถ.พระปกเกล้า ต.ศรีภูมิ อ.เมือง จ.เชียงใหม่ 50200

เลขประจำตัว 10146 ชื่อ-นามสกุล นาย กมล ปิ่นมาด

ตำแหน่ง ผู้อำนวยการ แผนกวิชา ผู้บริหาร คณะวิชา ผู้บริหาร

ปีงบประมาณ 2544

เทอม	หน้าที่ที่ทำ	หน้าที่พิเศษ	สอนในเวลา	สอนนอกเวลา

รูป ก.46 แสดงข้อมูลการปฏิบัติงานในรอบปีของบุคลากร

5.2.4 รายงานข้อมูลประวัติการศึกษาของบุคลากร (ดังรูป ก.47)

รายงานประวัติการศึกษา

หน้าที่ 1

วันที่พิมพ์รายงาน 2 กันยายน 2544

วิทยาลัยอาชีวศึกษาเชียงใหม่ 169 ถ.พระปกเกล้า ต.ศรีภูมิ อ.เมือง จ.เชียงใหม่ 50200

เลขประจำตัว 9193 ชื่อ-นามสกุล นาย เสกสรร ค้ายอง

ตำแหน่ง อาจารย์ 1 ระดับ 5 แผนกวิชา คอมพิวเตอร์ธุรกิจ คณะวิชา บริหารธุรกิจ

ปีที่สำเร็จ	ชื่อสถานศึกษา	วุฒิการศึกษา	วิชาเอก
2526	โรงเรียนฝางชนูปถัมภ์	มัธยมปีที่ 6	-
2529	ราชภัฏเชียงใหม่	ปกศ.สูง	-
2531	สถาบันราชภัฏลำปาง	ปริญญาตรี	คอมพิวเตอร์ศึกษา

รูป ก.47 แสดงข้อมูลประวัติการศึกษาของบุคลากร

5.2.5 รายงานข้อมูลประวัติการรับราชการของบุคลากร (ดังรูป ก.48)

รายงานประวัติการรับราชการ

หน้าที่ 1

วันที่พิมพ์รายงาน 2 กันยายน 2544

วิทยาลัยอาชีวศึกษาเชียงใหม่ 169 ถ.พระปกเกล้า ต.ศรีภูมิ อ.เมือง จ.เชียงใหม่ 50200

เลขประจำตัว 9193 ชื่อ-นามสกุล นาย เสกสรร ค้ายอง

ตำแหน่ง อาจารย์ 1 ระดับ 5 แผนกวิชา คอมพิวเตอร์ธุรกิจ คณะวิชา บริหารธุรกิจ

ปี พ.ศ.	ชื่อสถานที่ทำงาน	ตำแหน่ง

รูป ก.48 แสดงข้อมูลประวัติการรับราชการของบุคลากร

5.2.6 รายงานข้อมูลประวัติการรับเครื่องราชอิสริยาภรณ์ของบุคลากร (ดังรูป ก.49)

รูป ก.49 แสดงข้อมูลประวัติการรับเครื่องราชอิสริยาภรณ์ของบุคลากร

5.2.7 รายงานข้อมูลประวัติขั้นเงินเดือนของบุคลากร (ดังรูป ก.50)

รูป ก.50 แสดงข้อมูลประวัติขั้นเงินเดือนของบุคลากร

5.2.8 รายงานข้อมูลประวัติการลาของบุคลากร (ดังรูป ก.51)

รายงานประวัติการลา

หน้าที่ 1

วันที่พิมพ์รายงาน 2 กันยายน 2544

วิทยาลัยอาชีวศึกษาเชียงใหม่ 169 ถ.พระปกเกล้า ต.ศรีภูมิ อ.เมือง จ.เชียงใหม่ 50200

เลขประจำตัว 9193 ชื่อ-นามสกุล นาย เสกสรร คำยอง

ตำแหน่ง อาจารย์ 1 ระดับ 5 แผนกวิชา คอมพิวเตอร์ธุรกิจ คณะวิชา บริหารธุรกิจ

ปีงบประมาณ 2544

ประเภทการขอลา	วันเดือนปี	จำนวนวันลา
ลาป่วย	12/6/01 - 6/14/01	3
	รวม	3

รูป ก.51 แสดงข้อมูลประวัติการลาของบุคลากร

5.2.9 รายงานการทำวิจัยของบุคลากร (ดังรูป ก.52)

รายงานการทำวิจัย

หน้าที่ 1

วันที่พิมพ์รายงาน 4 กันยายน 2544

วิทยาลัยอาชีวศึกษาเชียงใหม่ 169 ถ.พระปกเกล้า ต.ศรีภูมิ อ.เมือง จ.เชียงใหม่ 50200

รหัส 9193 ชื่อ - นามสกุล นาย เสกสรร คำยอง

หัวข้อวิจัย	ปีที่ทำงานวิจัย

รูป ก.52 แสดงข้อมูลการทำวิจัยของบุคลากร

5.2.9 รายงานประวัติการทำงานของบุคลากรอายุครบ 25 ปี (ดังรูป ก.53)

รายงานประวัติการรับราชการอายุครบ 25 ปี

หน้าที่ 3

วันที่พิมพ์รายงาน 8 พฤศจิกายน

วิทยาลัยอาชีวศึกษาเชียงใหม่ 169 ถ.พระปกเกล้า ต.ศรีภูมิ อ.เมือง จ.เชียงใหม่

เลขประจำตัว 09193 ชื่อ-สกุล นาย เสกสรร ค่ายอง

กอง วิทยาลัยอาชีวศึกษา กรม อาชีวศึกษา กระทรวง ศึกษาธิการ

วัน/เดือน/ปี เกิด 05/06/2507 วัน/เดือน/ปี ที่ครบอายุราชการ 25ปี 2559

ว/ด/ป ที่รับตำแหน่ง	ตำแหน่ง	อายุ	เงินเดือน	เลขที่คำสั่ง
01/10/2534	อาจารย์ 1 ระดับ 3	27	4250	125/2534
01/10/2535	อาจารย์ 1 ระดับ 3	28	5860	224/2535
01/10/2536	อาจารย์ 1 ระดับ 3	29	6160	68/2536
01/10/2537	อาจารย์ 1 ระดับ 3	30	9460	47/2537
01/10/2538	อาจารย์ 1 ระดับ 4	31	7780	57/2538
01/10/2539	อาจารย์ 1 ระดับ 4	32	8410	25/2539
01/10/2540	อาจารย์ 1 ระดับ 4	33	9040	145/2540
01/10/2541	อาจารย์ 1 ระดับ 5	34	9560	451/2541
01/10/2542	อาจารย์ 1 ระดับ 5	35	10080	445/2542
01/10/2543	อาจารย์ 1 ระดับ 5	36	16600	145/2543

รูป ก.53 แสดงข้อมูลประวัติการรับราชการอายุครบ 25 ปี ของบุคลากร

5.2.10 รายงานรายละเอียดผู้ที่ได้พิจารณา 1 ขั้น (ดังรูป ก.54)

1 of 1+ 100% Total:44 100% 44 of 99

รายละเอียดรายชื่อผู้ที่ได้รับพิจารณา 1 ขั้น

09185	นางสาวอรนุช แสงสุข	19,530.00
09188	นายพุทธา แก้วพิทักษ์	12,940.00
09189	นางสาวปราณี หอมละออ	15,420.00
09190	นางดาลัด บุญดัน	18,350.00
09193	นายเสกสรร คำยอง	11,920.00
09194	นางสาวเกศริน เกาะดี	17,190.00
09197	นางจันทราทิพย์ ขุนจารย์	18,750.00
09199	นางสาวเอื้อมพร โสตถิลักษณ์	20,720.00
09200	นางอุไร วัชรชิ่งยง	27,460.00
09201	นางเรืองพร ปรัชญาดำรง	16,410.00
09202	นางนิลเนตร ธรรมรักษ์	26,050.00
09203	นางอรุณวดี ตั้งโภคานนท์	26,990.00
09204	นางบุษกร ศรีนวกุล	20,310.00

รูป ก.54 แสดงข้อมูลรายละเอียดรายชื่อผู้ที่ได้ 1 ขั้น

5.2.11 รายงานรายละเอียดผู้ที่ได้พิจารณา 0.5 ขั้น (ดังรูป ก.55)

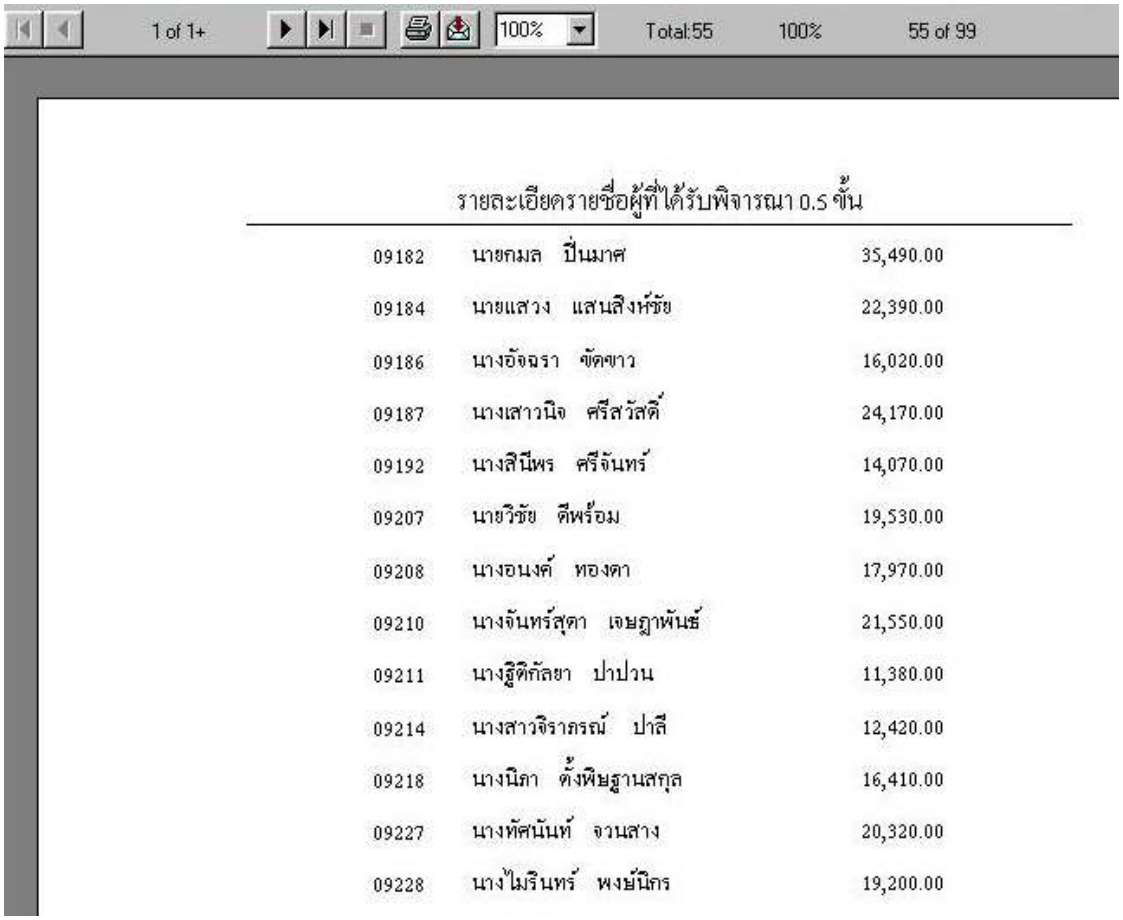

1 of 1+ 100% Total:55 100% 55 of 99

รายละเอียดรายชื่อผู้ที่ได้รับพิจารณา 0.5 ขั้น

09182	นายกมล ปิ่นมาศ	35,490.00
09184	นายแสวง แสนสิงห์ชัย	22,390.00
09186	นางอัจฉรา ขัดขาว	16,020.00
09187	นางเสาวนิจ ศรีสวัสดิ์	24,170.00
09192	นางสินีพร ศรีจันทร์	14,070.00
09207	นายวิชัย ดีพร้อม	19,530.00
09208	นางอนงค์ ทองดา	17,970.00
09210	นางจันทร์สุดา เจษฎาพันธ์	21,550.00
09211	นางฐิติกัลยา ปาปวน	11,380.00
09214	นางสาวจิราภรณ์ ปาลี	12,420.00
09218	นางนิภา ตั้งพิษฐานสกุล	16,410.00
09227	นางทัศนันท์ จวนสาง	20,320.00
09228	นางไมรินทร์ พงษ์นิกร	19,200.00

รูป ก.55 แสดงข้อมูลรายละเอียดรายชื่อผู้ที่ได้ 0.5 ขั้น

5.2.12 รายงานรายชื่ออาจารย์ที่สอนครบ 20 ชั่วโมงต่อสัปดาห์ (ดังรูป ก.56)

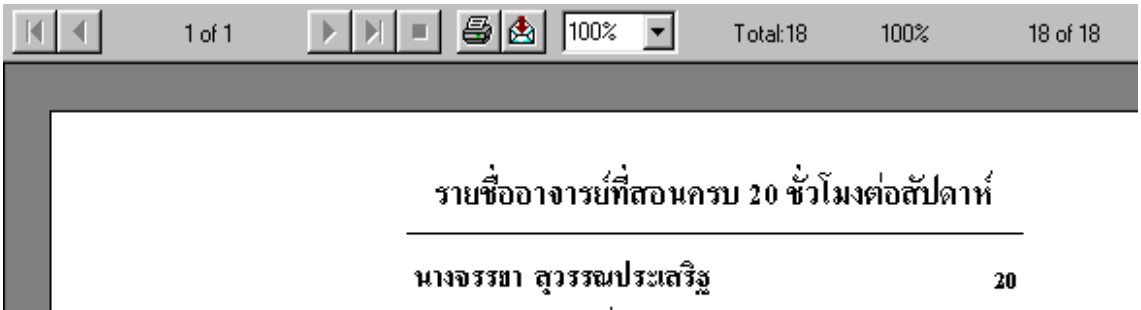

1 of 1 100% Total:18 100% 18 of 18

รายชื่ออาจารย์ที่สอนครบ 20 ชั่วโมงต่อสัปดาห์

นางจรรยา สุวรรณประเสริฐ	**20**

รูป ก.56 รายงานรายชื่ออาจารย์ที่สอนครบ 20 ชั่วโมงต่อสัปดาห์

5.2.13 รายงานรายชื่ออาจารย์ที่สอนน้อยกว่า 20 ชั่วโมงต่อสัปดาห์ (ดังรูป ก.57)

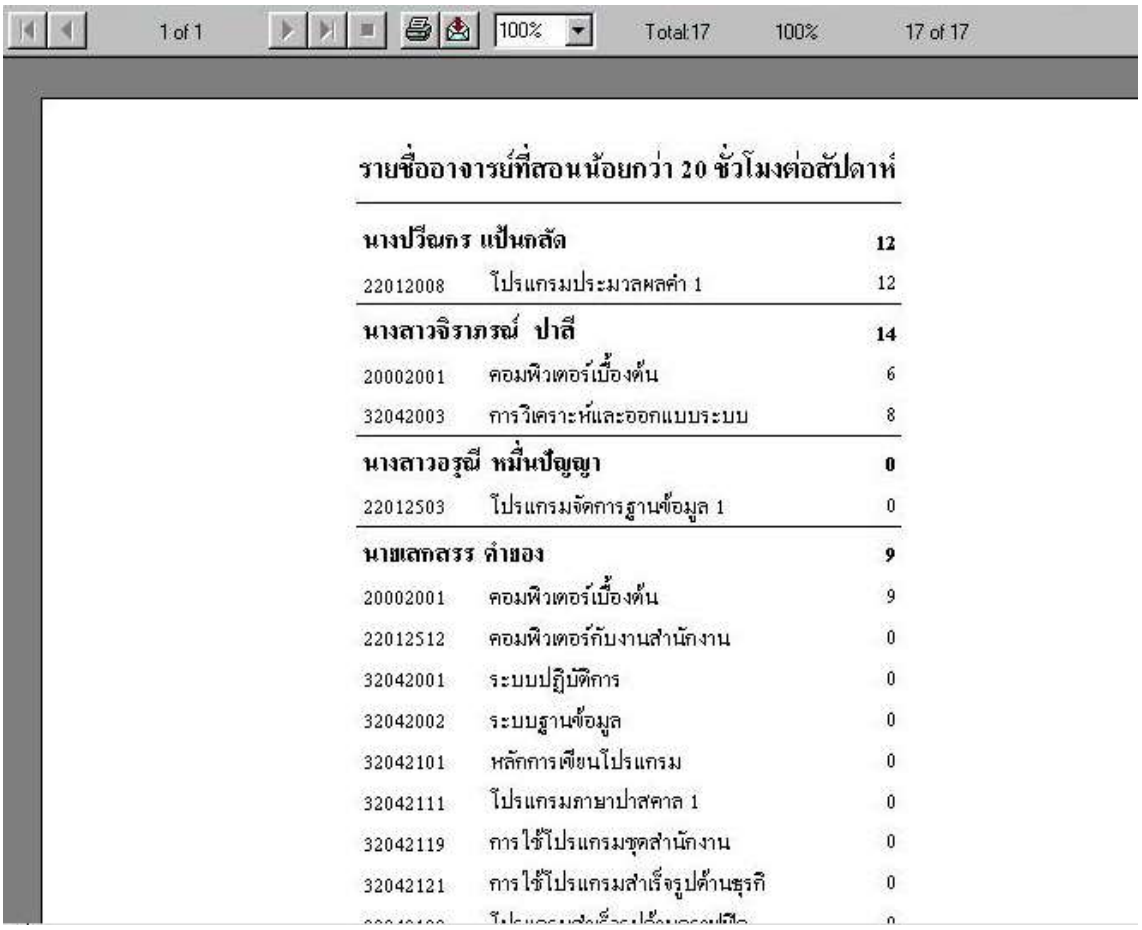

1 of 1 100% Total:17 100% 17 of 17

รายชื่ออาจารย์ที่สอนน้อยกว่า 20 ชั่วโมงต่อสัปดาห์

นางปวีณกร แป้นกสัด		**12**
22012008	โปรแกรมประมวลผลคำ 1	12
นางสาวจิราภรณ์ ปาสี		**14**
20002001	คอมพิวเตอร์เบื้องต้น	6
32042003	การวิเคราะห์และออกแบบระบบ	8
นางสาวอรุณี หมื่นปัญญา		**0**
22012503	โปรแกรมจัดการฐานข้อมูล 1	0
นายเลกสรร คำของ		**9**
20002001	คอมพิวเตอร์เบื้องต้น	9
22012512	คอมพิวเตอร์กับงานสำนักงาน	0
32042001	ระบบปฏิบัติการ	0
32042002	ระบบฐานข้อมูล	0
32042101	หลักการเขียนโปรแกรม	0
32042111	โปรแกรมภาษาปาสคาล 1	0
32042119	การใช้โปรแกรมชุดสำนักงาน	0
32042121	การใช้โปรแกรมสำเร็จรูปด้านธุรกิ	0

รูป ก.57 รายงานรายชื่ออาจารย์ที่สอนน้อยกว่า 20 ชั่วโมงต่อสัปดาห์

5.2.14 รายงานรายชื่ออาจารย์ที่สอนมากกว่า 20 ชั่วโมงต่อสัปดาห์ (ดังรูป ก.58)

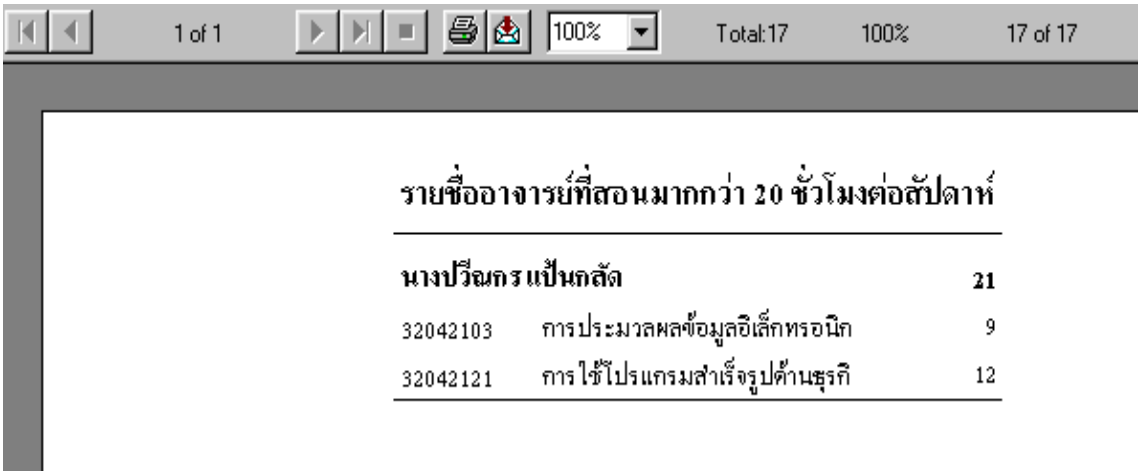

รูป ก.58 รายงานรายชื่ออาจารย์ที่สอนมากกว่า 20 ชั่วโมงต่อสัปดาห์