

ภาคผนวก ก
ตารางแสดงปริมาณจราจร

ตารางผนวกที่ ก1 ปริมาณการจราจร ณ ทางแยกบางเขน (ช่วงวันปกติ)

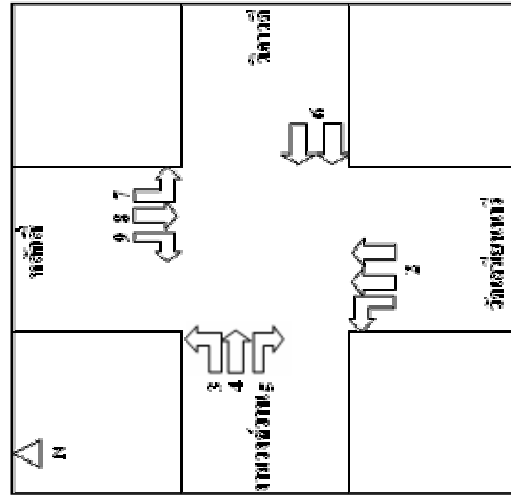

เวลา	ทิศทาง	ชนิดยานพาหนะ	ปริมาณรถในช่วงเวลาต่างๆ (คัน/ชั่วโมง)						รถโดยสารประจำทาง	รถบรรทุก	อื่นๆ
			รถจักรยานยนต์/คนซ้อน			รถยนต์ส่วนตัว	รถกระบะ	รถโดยสารประจำทาง			
			1	2	3						
09:00-10:00	NB	1	29	3	2	78	3	0	3	0	
		2	38	6	0	149	6	0	6	0	
	EB	3	42	2	0	133	4	6	1	0	
		4	55	5	1	783	11	22	29	0	
	WB	5	38	7	0	196	4	8	5	0	
		6	98	14	0	579	293	36	32	0	
	SB	7	24	2	0	136	21	0	4	0	
		8	85	26	1	204	17	0	0	3	
		9	42	18	0	89	13	0	3	0	
	ปริมาณรถ	ต่ำสุด		24	2	0	78	3	0	0	0
สูงสุด			98	26	2	783	293	36	32	3	
คัน/ชั่วโมง			451	83	4	2347	372	72	83	3	
PCU/HOUR			113	21	1	2347	372	144	166	21	
ปริมาณรถในช่วงเวลาต่างๆ (คัน/ชั่วโมง)											
เวลา	ทิศทาง	ชนิดยานพาหนะ	ปริมาณรถในช่วงเวลาต่างๆ (คัน/ชั่วโมง)						รถโดยสารประจำทาง	รถบรรทุก	อื่นๆ
			รถจักรยานยนต์/คนซ้อน			รถยนต์ส่วนตัว	รถกระบะ	รถโดยสารประจำทาง			
			1	2	3						
10:00-11:00	NB	1	16	7	0	39	0	0	1	0	
		2	69	18	0	118	0	0	0	0	
	EB	3	31	3	1	114	3	5	1	0	
		4	56	6	0	549	40	12	13	1	
	WB	5	35	18	0	264	37	33	10	0	
		6	152	14	1	732	312	34	18	0	
	SB	7	31	8	7	91	17	5	2	0	
		8	47	18	1	135	10	5	1	0	
		9	41	15	13	118	13	9	1	0	
	ปริมาณรถ	ต่ำสุด		16	3	0	39	0	0	0	0
สูงสุด			152	18	13	732	312	34	18	1	
คัน/ชั่วโมง			478	107	23	2160	432	103	47	1	
PCU/HOUR			120	27	6	2160	432	206	94	7	
รวม											
										รวม	
										3351	
										3051	

ตารางผนวกที่ ก1 (ต่อ)

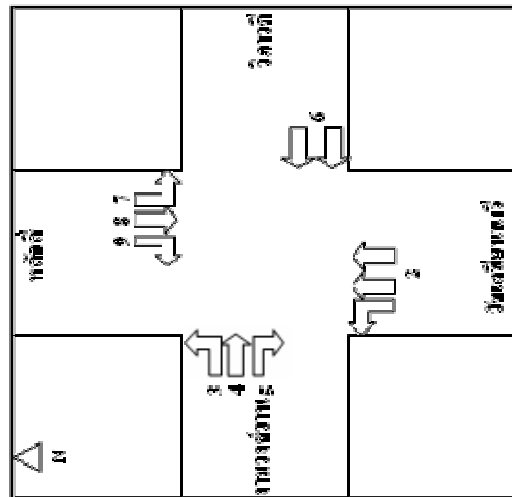

เวลา	ปริมาณรถในช่วงเวลาต่างๆ (กั้นชั่วโมง)										
	ชนิดยานพาหนะ		รถจักรยานยนต์คันซ้อน			รถโดยสารประจำทาง	รถกระบะ	รถยนต์ส่วนตัว	รถโดยสารประจำทาง	รถบรรทุก	อื่นๆ
			1	2	3						
22:00-23:00	ทิศทาง										
	NB	1	16	7	0	39	0	0	1	0	
		2	69	18	0	118	0	0	0	0	
		3	21	8	0	97	30	4	17	0	
	EB	4	28	3	0	596	63	25	17	0	
		5	59	15	0	199	34	14	12	0	
	WB	6	90	26	1	811	301	23	18	0	
		7	24	2	0	119	19	0	0	0	
	SB	8	39	16	0	162	25	0	0	0	
		9	29	17	0	110	26	0	0	0	
ปริมาณรถ	ต่ำสุด										
	สูงสุด										
	กั้นชั่วโมง										
	PCU/HOUR										
	รวม										
23:00-24:00	ทิศทาง										
	NB	1	21	13	1	16	0	0	0	0	
		2	27	16	2	48	0	0	0	0	
		3	11	11	1	53	41	6	2	0	
	EB	4	27	4	0	579	126	33	38	3	
		5	37	17	0	109	41	0	3	0	
	WB	6	93	17	0	734	260	27	25	0	
		7	18	2	0	58	26	0	0	0	
	SB	8	25	6	0	107	42	0	0	0	
		9	24	12	0	65	36	0	0	0	
ปริมาณรถ	ต่ำสุด										
	สูงสุด										
	กั้นชั่วโมง										
	PCU/HOUR										
	รวม										

ตารางผนวกที่ ก2 (ต่อ)

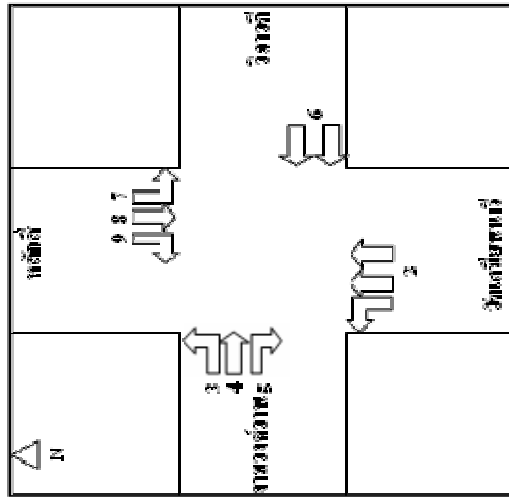

เวลา	ทิศทาง	ปริมาณรถในช่วงเวลาต่างๆ (คัน/ชั่วโมง)									
		ชนิดยานพาหนะ		รถจักรยานยนต์/คนซ้อน			รถขนส่งส่วนตัว	รถกระบะ	รถโดยสารประจำทาง	รถบรรทุก	อื่นๆ
		1	2	3	1	2					
22:00-23:00	NB	1	16	7	0	39	1			1	0
		2	64	19	0	90	6			0	0
		3	21	5	0	85	26			17	0
	EB	4	24	4	0	451	63			17	0
		5	59	17	0	201	34			12	0
		6	90	26	1	628	291			18	0
	WB	7	24	2	0	118	17			1	0
		8	46	15	0	177	16			2	0
		9	30	17	0	121	21			0	0
ปริมาณรถ	ต่ำสุด	16	2	0	39	1			0	0	
	สูงสุด	90	26	1	628	291			18	0	
	คัน/ชั่วโมง	374	112	1	1910	475			70	0	
	PCU/HOUR	94	28	0	1910	475			140	0	
ปริมาณรถในช่วงเวลาต่างๆ (คัน/ชั่วโมง)											
เวลา	ทิศทาง	ปริมาณรถในช่วงเวลาต่างๆ (คัน/ชั่วโมง)									
		ชนิดยานพาหนะ		รถจักรยานยนต์/คนซ้อน			รถขนส่งส่วนตัว	รถกระบะ	รถโดยสารประจำทาง	รถบรรทุก	อื่นๆ
		1	2	3	1	2					
23:00-24:00	NB	1	18	11	1	16	0			0	0
		2	27	16	2	52	9			0	0
		3	11	12	1	50	41			4	0
	EB	4	27	4	0	533	116			37	0
		5	37	17	0	183	36			4	0
		6	93	17	31	781	245			25	0
	WB	7	18	2	1	53	26			0	1
		8	25	6	0	83	33			1	0
		9	24	12	0	63	37			0	0
ปริมาณรถ	ต่ำสุด	11	2	0	16	0			0	0	
	สูงสุด	93	17	31	781	245			37	1	
	คัน/ชั่วโมง	280	97	36	1814	543			67	1	
	PCU/HOUR	70	24	9	1814	543			134	7	
รวม											
รวม											
รวม											
รวม											

ตารางผนวกที่ ก4 ปริมาณการจราจร ณ ทางแยกหลักสี่ (ช่วงวันหยุด)

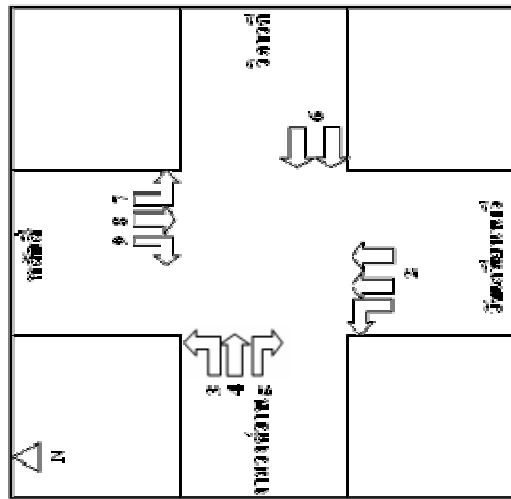

เวลา	ทิศทาง	ชนิดยานพาหนะ	ปริมาณรถในช่วงเวลาต่างๆ (คัน/ชั่วโมง)			รถโดยสารประจำทาง	รถบรรทุก	อื่นๆ		
			รถจักรยานยนต์/คนซ้อน							
			1	2	3					
00:00-10:00	NB	รถจักรยานยนต์	83	13	0	250	12	1	0	
		รถจักรยานยนต์/คนซ้อน	55	21	0	45	1	0	0	
		รวม	36	6	0	60	7	1	0	
	EB	รถจักรยานยนต์	262	38	0	1437	99	10	17	
		รถจักรยานยนต์/คนซ้อน	154	42	1	404	52	6	1	
		รวม	237	161	0	837	207	70	26	
	WB	รถจักรยานยนต์	2	2	0	12	0	0	1	
		รถจักรยานยนต์/คนซ้อน	50	14	0	161	7	0	4	
		รวม	25	3	1	123	12	0	0	
SB	รถจักรยานยนต์	2	2	0	12	0	0	0		
	รถจักรยานยนต์/คนซ้อน	262	161	1	1437	207	70	26		
	รวม	904	300	2	3329	397	91	50		
ปริมาณรถ	PCU/HOUR	226	75	1	3329	397	182	100	0	4310
00:00-11:00	NB	รถจักรยานยนต์	91	21	0	272	21	1	1	0
		รถจักรยานยนต์/คนซ้อน	45	20	0	34	6	1	0	0
		รวม	47	11	0	108	23	2	8	0
	EB	รถจักรยานยนต์	183	17	0	1558	158	22	40	0
		รถจักรยานยนต์/คนซ้อน	121	19	1	203	18	3	1	0
		รวม	369	290	0	1389	283	75	34	0
	WB	รถจักรยานยนต์	6	0	0	16	4	0	0	0
		รถจักรยานยนต์/คนซ้อน	48	9	0	160	9	0	2	0
		รวม	35	4	0	114	1	0	4	0
	SB	รถจักรยานยนต์	6	0	0	16	1	0	0	0
		รถจักรยานยนต์/คนซ้อน	369	290	1	1558	283	75	40	0
		รวม	945	391	1	3854	523	104	90	0
ปริมาณรถ	PCU/HOUR	236	98	0	3854	523	208	180	0	5099

ตารางผนวกที่ ก4 (ต่อ)

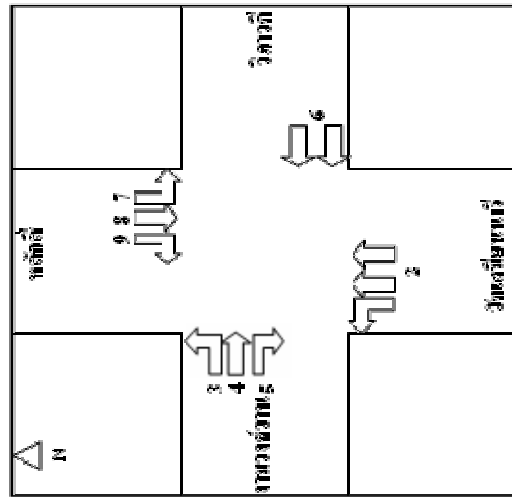

เวลา	ทิศทาง	ชนิดยานพาหนะ	ปริมาณรถในช่วงเวลาต่างๆ (คัน/ชั่วโมง)			รถโดยสารประจำทาง	รถบรรทุก	อื่นๆ		
			รถจักรยานยนต์/คนซ้อน	รถยนต์ส่วนตัว	รถกระบะ					
22:00-23:00	NIB	1	40	20	11	191	5	1	0	0
		2	54	27	0	54	1	0	0	0
		3	36	36	11	232	31	0	1	0
		4	69	16	23	667	123	14	12	0
		5	38	20	9	178	20	2	5	0
		6	202	89	1	675	101	38	10	0
		7	0	2	0	28	2	0	0	0
		8	51	13	0	211	15	1	0	0
		9	25	9	1	211	10	0	1	0
ปริมาณรถ	ต่ำสุด	0	2	0	28	1	0	0	0	
	สูงสุด	202	89	23	675	123	38	12	0	
	คัน/ชั่วโมง	515	232	56	2447	308	56	29	0	
	PCU/HOUR	129	58	14	2447	308	112	58	0	
ปริมาณรถในช่วงเวลาต่างๆ (คัน/ชั่วโมง)										
เวลา	ทิศทาง	ชนิดยานพาหนะ	ปริมาณรถในช่วงเวลาต่างๆ (คัน/ชั่วโมง)			รถโดยสารประจำทาง	รถบรรทุก	อื่นๆ		
			รถจักรยานยนต์/คนซ้อน	รถยนต์ส่วนตัว	รถกระบะ					
23:00-24:00	NIB	1	32	10	2	202	5	0	9	0
		2	32	23	0	43	2	0	0	0
		3	57	28	1	216	30	0	2	0
		4	47	15	0	500	71	10	13	0
		5	31	9	0	82	20	1	5	0
		6	89	48	27	434	107	35	32	1
		7	5	0	0	44	2	0	0	0
		8	32	16	0	171	19	0	1	0
		9	20	1	0	168	11	1	3	0
ปริมาณรถ	ต่ำสุด	5	0	0	43	2	0	0	0	
	สูงสุด	89	48	27	500	107	35	32	1	
	คัน/ชั่วโมง	345	150	30	1860	267	47	65	1	
	PCU/HOUR	86	38	8	1860	267	94	130	7	
รวม										
										รวม
										รวม
										รวม

ภาคผนวก ข

ตารางแสดงปริมาณการฟุ้งกระจายของไฟจราจร ขณะรถไฟกำลังเข้าถึงจุดตัดทางแยก

ตารางผนวกที่ ข 1 ปริมาณการฝึฝืนสัญญาณไฟจราจร ณะระระไฟฟ้ถึงจุดตัดทางแยก ณ ทางแยกบางเขน (ช่วงวันปกติ)

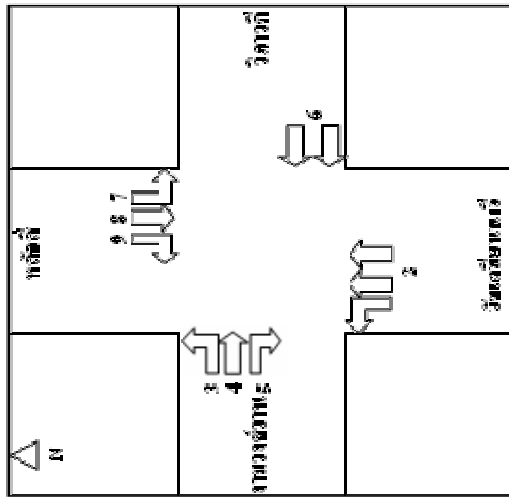

เวลา		ปริมาณรถที่ฝึฝืนในช่วงเวลาต่างๆ (คัน/ชั่วโมง)										
		ชนิดยานพาหนะ		รถจักรยานยนต์/คนซ้อน			รถยนต์ส่วนตัว	รถปิคอัพ	รถโดยสารประจำทาง	รถบรรทุก	อื่นๆ	
ทิศทาง	รถจักรยานยนต์	รถจักรยานยนต์/คนซ้อน	1	2	3							
09:00-10:00	ทิศทาง											
	EB	4	0	0	0	1	0	0	0	0	0	
	WB	6	0	0	0	1	1	0	0	0	0	
	SB	7	0	0	0	0	0	0	0	0	0	
ปริมาณรถ	ต่ำสุด		0	0	0	0	0	0	0	0	0	0
	สูงสุด		0	0	0	1	1	0	0	0	0	0
	คัม/ชั่วโมง		0	0	0	2	1	0	0	0	0	0
	PCU/HOUR		0	0	0	2	1	0	0	0	0	3
		ปริมาณรถที่ฝึฝืนในช่วงเวลาต่างๆ (คัน/ชั่วโมง)										
เวลา		ชนิดยานพาหนะ		รถจักรยานยนต์/คนซ้อน			รถยนต์ส่วนตัว	รถปิคอัพ	รถโดยสารประจำทาง	รถบรรทุก	อื่นๆ	
		ทิศทาง	รถจักรยานยนต์	รถจักรยานยนต์/คนซ้อน	1	2						3
10:00-11:00	ทิศทาง											
	EB	4	0	0	0	0	0	0	0	0	0	
	WB	6	0	0	0	0	2	0	0	0	0	
	SB	7	0	0	0	0	0	0	0	0	0	
ปริมาณรถ	ต่ำสุด		0	0	0	0	0	0	0	0	0	0
	สูงสุด		0	0	0	0	2	0	0	0	0	0
	คัม/ชั่วโมง		0	0	0	0	2	0	0	0	0	2
	PCU/HOUR		0	0	0	0	2	0	0	0	0	2

ตารางผนวกที่ ข1 (ต่อ)

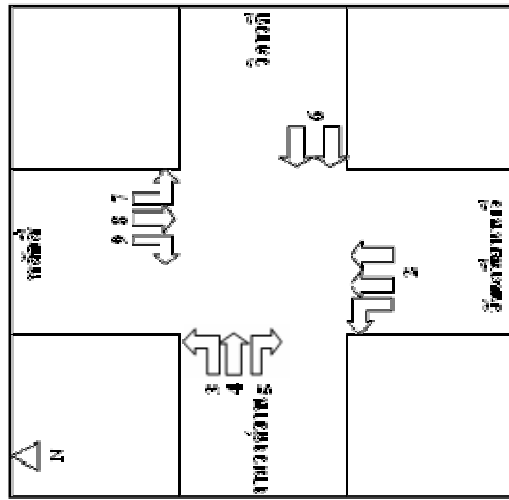

ปริมาณรถที่ฝึกลงในช่วงเวลาต่างๆ (คัน/ชั่วโมง)										
เวลา	ทิศทาง	ชนิดยานพาหนะ	รถจักรยานยนต์/คนซ้อน			รถยนต์ส่วนตัว	รถบัส	รถโดยสารประจำทาง	รถบรรทุก	อื่นๆ
			1	2	3					
22:00-23:00	EB	4	2	0	0	2	1	0	0	0
	WB	6	0	0	0	2	0	0	0	0
	SB	7	0	0	0	1	0	0	0	0
	รวม	ต่ำสุด	0	0	0	1	0	0	0	0
ปริมาณรถ		สูงสุด	2	0	0	2	1	0	0	0
		คัน/ชั่วโมง	2	0	0	5	1	0	0	0
		PCU/HOUR	1	0	0	5	1	0	0	0
		รวม								8
ปริมาณรถที่ฝึกลงในช่วงเวลาต่างๆ (คัน/ชั่วโมง)										
เวลา	ทิศทาง	ชนิดยานพาหนะ	รถจักรยานยนต์/คนซ้อน			รถยนต์ส่วนตัว	รถบัส	รถโดยสารประจำทาง	รถบรรทุก	อื่นๆ
			1	2	3					
23:00-24:00	EB	4	5	0	0	7	2	0	0	0
	WB	6	1	0	0	1	2	0	0	0
	SB	7	2	0	0	4	0	0	0	0
	รวม	ต่ำสุด	1	0	0	1	0	0	0	0
ปริมาณรถ		สูงสุด	5	0	0	7	2	0	0	0
		คัน/ชั่วโมง	8	0	0	12	4	0	0	0
		PCU/HOUR	2	0	0	12	4	0	0	0
		รวม								24
										18

ตารางผนวกที่ ข2 ปริมาณการฝ่าฝืนสัญญาณไฟจราจร ขณะรถไฟกำลังเข้าถึงจุดตัดทางแยก ณ ทางแยกบางเขน (ช่วงวันหยุด)

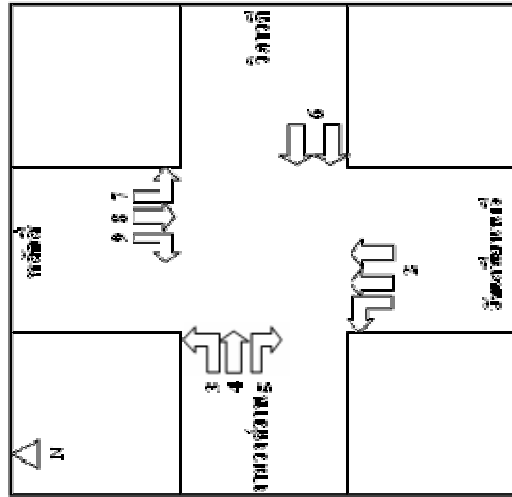

เวลา	ทิศทาง	ชนิดยานพาหนะ	ปริมาณรถที่ฝ่าฝืนในช่วงเวลาต่างๆ (คัน/ชั่วโมง)			รถโดยสารประจำทาง	รถบรรทุก	อื่นๆ
			รถจักรยานยนต์/คนซ้อน	1	2			
09:00-10:00	ทิศทาง							
	EB	4	0	0	0	2	0	0
	WB	6	0	1	0	0	0	0
	SB	7	0	0	0	2	0	0
ปริมาณรถ		ต่ำสุด	0	0	0	0	0	0
		สูงสุด	0	1	0	2	0	0
		คัน/ชั่วโมง	0	1	0	4	0	0
		PCU/HOUR	0	0	0	4	0	0
10:00-11:00	ทิศทาง							
	EB	4	0	0	0	0	0	0
	WB	6	0	0	0	0	0	0
	SB	7	0	0	0	4	0	0
ปริมาณรถ		ต่ำสุด	0	0	0	0	0	0
		สูงสุด	0	0	0	4	0	0
		คัน/ชั่วโมง	0	0	0	4	0	0
		PCU/HOUR	0	0	0	4	0	0

ตารางผนวกที่ ข2 (ต่อ)

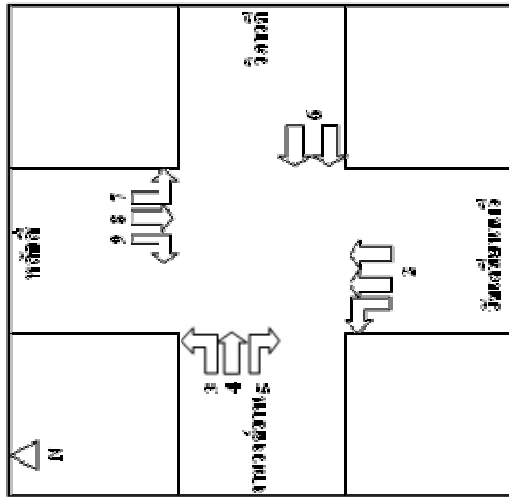

เวลา		ชนิดยานพาหนะ		ปริมาณรถที่เข้าพื้นที่ในช่วงเวลาต่างๆ (คัน/ชั่วโมง)			รถโดยสารประจำทาง	รถบรรทุก	อื่นๆ
				รถจักรยานยนต์/คนซ้อน	รถยนต์ส่วนตัว	รถปิคอัพ			
ทิศทาง	รถจักรยานยนต์/คนซ้อน	1	2	3	รถยนต์ส่วนตัว	รถปิคอัพ	รถโดยสารประจำทาง	รถบรรทุก	อื่นๆ
22:00-23:00	EB	4	3	0	1	2	0	0	0
	WB	6	1	0	2	0	1	0	0
	SB	7	0	0	1	0	0	0	0
	ปริมาณรถ	ต่ำสุด	0	0	0	1	0	0	0
ปริมาณรถ	สูงสุด	3	0	1	2	2	1	0	0
	คัน/ชั่วโมง	4	0	1	4	2	1	0	0
	PCU/HOUR	1	0	0	4	2	2	0	0
	รวม								
ปริมาณรถที่เข้าพื้นที่ในช่วงเวลาต่างๆ (คัน/ชั่วโมง)									
เวลา		ชนิดยานพาหนะ		ปริมาณรถที่เข้าพื้นที่ในช่วงเวลาต่างๆ (คัน/ชั่วโมง)			รถโดยสารประจำทาง	รถบรรทุก	อื่นๆ
				รถจักรยานยนต์/คนซ้อน	รถยนต์ส่วนตัว	รถปิคอัพ			
ทิศทาง	รถจักรยานยนต์/คนซ้อน	1	2	3	รถยนต์ส่วนตัว	รถปิคอัพ	รถโดยสารประจำทาง	รถบรรทุก	อื่นๆ
23:00-24:00	EB	4	5	0	1	0	0	0	0
	WB	6	3	0	1	0	0	0	0
	SB	7	2	0	2	0	0	0	0
	ปริมาณรถ	ต่ำสุด	2	0	0	1	0	0	0
ปริมาณรถ	สูงสุด	5	0	0	2	0	0	0	0
	คัน/ชั่วโมง	10	0	0	4	0	0	0	0
	PCU/HOUR	3	0	0	4	0	0	0	0
	รวม								
									7

ตารางผนวกที่ ข3 ปริมาณการฝ่าฝืนสัญญาณไฟจราจร ขณะรถไฟกำลังเข้าถึงจุดตัดทางแยก ณ ทางแยกหลักสี่ (ช่วงวินปกติ)

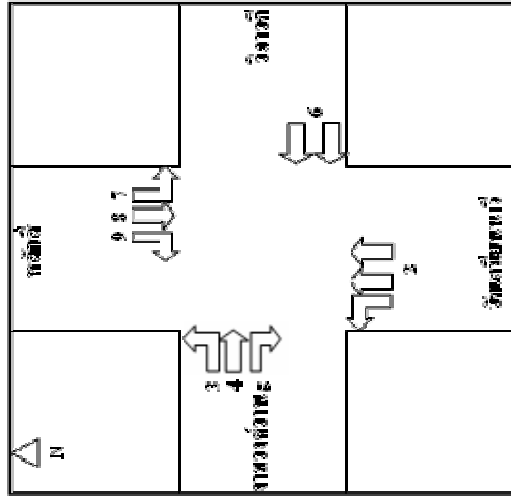

เวลา	ทิศทาง	ชนิดยานพาหนะ	ปริมาณรถที่ฝ่าฝืนในช่วงเวลาต่างๆ (คัน/ชั่วโมง)						รถโดยสารประจำทาง	รถบรรทุก	อื่นๆ
			รถจักรยานยนต์/คนซ้อน			รถยนต์ส่วนตัว	รถปิคอัพ	อื่นๆ			
			1	2	3						
00:00-10:00	EB	WB	SB	1	0	0	1	1	0	0	0
				0	1	0	3	0	0	0	
				0	0	0	0	0	0	0	
				0	0	0	0	0	0	0	
ปริมาณรถ	PCU/HOUR	ต่ำสุด	0	0	0	0	0	0	0	0	
		สูงสุด	1	1	0	3	1	0	0	0	
		คัน/ชั่วโมง	1	1	0	4	1	0	0	0	
		รวม	0	0	0	4	1	0	0	0	
ปริมาณรถที่ฝ่าฝืนในช่วงเวลาต่างๆ (คัน/ชั่วโมง)											
10:00-11:00	EB	WB	SB	1	2	0	0	0	0	0	0
				2	0	0	0	0	0	0	
				0	0	0	0	0	0	0	
				0	0	0	0	0	0	0	
ปริมาณรถ	PCU/HOUR	ต่ำสุด	0	0	0	0	0	0	0	0	
		สูงสุด	2	0	0	0	0	0	0	0	
		คัน/ชั่วโมง	2	0	0	0	0	0	0	0	
		รวม	1	0	0	0	0	0	0	0	

ตารางผนวกที่ ข3 (ต่อ)

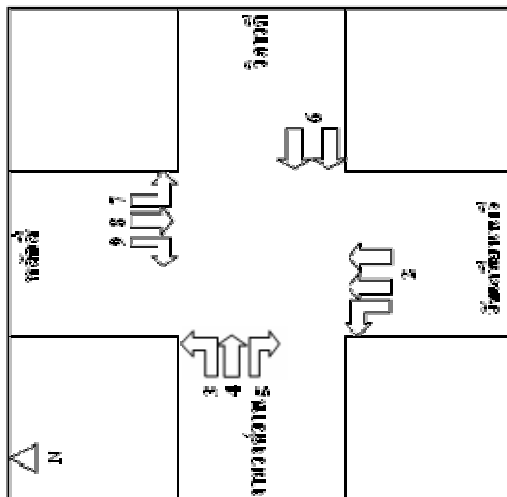

ปริมาณรถที่ฝึกลงในช่วงเวลาต่างๆ (คัน/ชั่วโมง)										
เวลา	ทิศทาง	ชนิดยานพาหนะ	รถจักรยานยนต์/คนซ้อน			รถยนต์ส่วนตัว	รถบัส	รถโดยสารประจำทาง	รถบรรทุก	อื่นๆ
			1	2	3					
22:00-23:00	ทิศทาง		0	0	0	2	0	0	0	0
	EB	4	0	0	0	2	0	0	0	0
	WB	6	0	1	0	0	0	0	0	0
	SB	7	0	1	0	0	0	0	0	0
ปริมาณรถ		ต่ำสุด	0	0	0	0	0	0	0	0
		สูงสุด	0	1	0	2	0	0	0	0
		คัน/ชั่วโมง	0	2	0	2	0	0	0	0
		PCU/HOUR	0	1	0	2	0	0	0	0
ปริมาณรถที่ฝึกลงในช่วงเวลาต่างๆ (คัน/ชั่วโมง)										
เวลา	ทิศทาง	ชนิดยานพาหนะ	รถจักรยานยนต์/คนซ้อน			รถยนต์ส่วนตัว	รถบัส	รถโดยสารประจำทาง	รถบรรทุก	อื่นๆ
			1	2	3					
23:00-24:00	ทิศทาง		2	0	0	4	0	0	0	0
	EB	4	2	0	0	4	0	0	0	0
	WB	6	1	0	0	1	0	0	0	0
	SB	7	0	1	0	0	0	0	0	0
ปริมาณรถ		ต่ำสุด	0	0	0	0	0	0	0	0
		สูงสุด	2	1	0	4	0	0	0	0
		คัน/ชั่วโมง	3	1	0	5	0	0	0	0
		PCU/HOUR	1	0	0	5	0	0	0	0

ตารางผนวกที่ ๗4 ปริมาณการฝ่าฝืนสัญญาณไฟจราจร ขณะรถไฟกำลังเข้าถึงจุดตัดทางแยก ณ ทางแยกหลักสี่ (ช่วงวันหยุด)

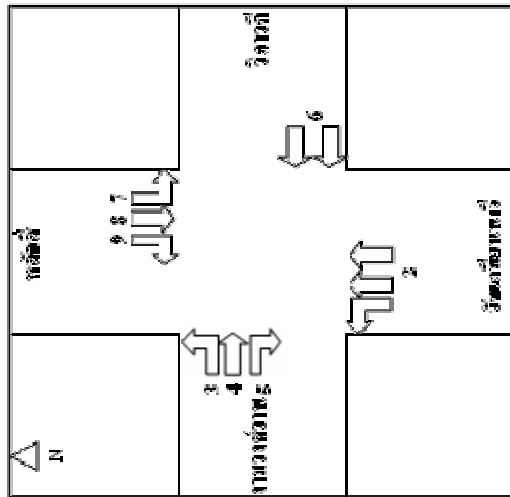

เวลา	ทิศทาง	ชนิดยานพาหนะ	ปริมาณรถที่ฝ่าฝืนในช่วงเวลาต่างๆ (คัน/ชั่วโมง)			รถโดยสารประจำทาง	รถบรรทุก	อื่นๆ						
			รถจักรยานยนต์/คนซ้อน	1	2				3					
09:00-10:00	EB	WB	SB	ต่ำสุด	1	0	0	0	0	0	0	0		
				สูงสุด	3	2	0	2	0	0	0	0	0	
				คัน/ชั่วโมง	5	2	0	2	1	0	0	0	0	0
				PCU/HOUR	1	1	0	5	3	0	0	0	0	10
ปริมาณรถที่ฝ่าฝืนในช่วงเวลาต่างๆ (คัน/ชั่วโมง)														
10:00-11:00	EB	WB	SB	ต่ำสุด	1	2	3	0	0	0	0	0		
				สูงสุด	2	1	0	1	1	0	0	0	0	
				คัน/ชั่วโมง	2	2	0	2	1	0	0	0	0	7
				PCU/HOUR	1	1	0	2	1	0	0	0	0	4
ปริมาณรถที่ฝ่าฝืนในช่วงเวลาต่างๆ (คัน/ชั่วโมง)														
09:00-10:00	EB	WB	SB	ต่ำสุด	1	0	0	0	0	0	0	0		
				สูงสุด	3	2	0	2	2	0	0	0	0	
				คัน/ชั่วโมง	5	2	0	5	3	0	0	0	0	15
				PCU/HOUR	1	1	0	5	3	0	0	0	0	10
ปริมาณรถที่ฝ่าฝืนในช่วงเวลาต่างๆ (คัน/ชั่วโมง)														
10:00-11:00	EB	WB	SB	ต่ำสุด	0	0	0	0	0	0	0	0		
				สูงสุด	2	1	0	1	1	0	0	0	0	
				คัน/ชั่วโมง	2	2	0	2	1	0	0	0	0	7
				PCU/HOUR	1	1	0	2	1	0	0	0	0	4

ตารางผนวกที่ ข4 (ต่อ)

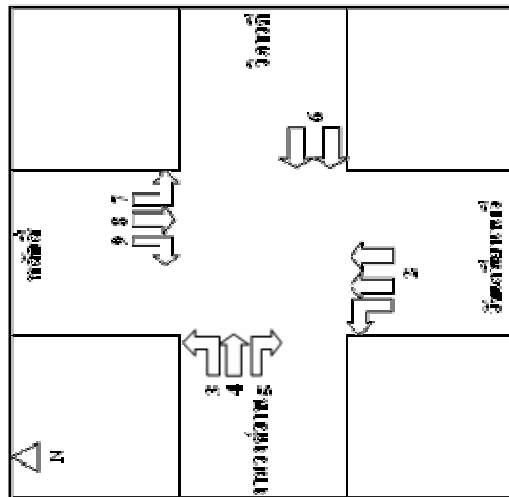

ปริมาณรถที่ฝักใฝ่ใน ช่วงเวลาต่างๆ (คัน/ชั่วโมง)													
เวลา	ทิศทาง	ชนิดยานพาหนะ	รถจักรยานยนต์/คนซ้อน			รถส่วนตัว	รถจักรยานยนต์	รถโดยสารประจำทาง	รถบรรทุก	อื่นๆ	รวม		
			1	2	3						รวม	รวม	รวม
22:00-23:00	EB	4	0	0	0	1	1	0	0	0	0	0	
	WB	6	1	0	0	1	0	0	0	0	0		
	SB	7	0	0	0	2	0	0	0	0	0		
	ต่ำสุด		0	0	0	1	0	0	0	0	0		
ปริมาณรถ	สูงสุด		1	0	0	2	1	0	0	0	0	รวม	
	กัน/ชั่วโมง		1	0	0	4	1	0	0	0	0	6	
	PCU/HOUR		0	0	0	4	1	0	0	0	0	5	
ปริมาณรถที่ฝักใฝ่ใน ช่วงเวลาต่างๆ (คัน/ชั่วโมง)													
เวลา	ทิศทาง	ชนิดยานพาหนะ	รถจักรยานยนต์/คนซ้อน			รถส่วนตัว	รถจักรยานยนต์	รถโดยสารประจำทาง	รถบรรทุก	อื่นๆ	รวม		
			1	2	3						รวม	รวม	รวม
23:00-24:00	EB	4	3	0	0	3	0	0	0	0	0		
	WB	6	0	0	0	0	0	0	0	0	0		
	SB	7	1	0	0	4	1	0	0	0	0		
	ต่ำสุด		0	0	0	0	0	0	0	0	0		
ปริมาณรถ	สูงสุด		3	0	0	4	1	0	0	0	0	รวม	
	กัน/ชั่วโมง		4	0	0	7	1	0	0	0	0	12	
	PCU/HOUR		1	0	0	7	1	0	0	0	0	9	

ภาคผนวก ก

ตารางแสดงปริมาณของเพศ และช่วงอายุ ที่ฝ่าฝืนสัญญาณไฟจราจร
ขณะรถไฟกำลังเข้าถึงจุดตัดทางแยก

ตารางผนวกที่ ค1 ปริมาณของเพศ และช่วงอายุ ที่ฝ่าฝืนสัญญาณไฟจราจร ขณะรถไฟกำลังเข้าถึงจุดตัดทางแยก ณ ทางแยกบางเขน (ช่วงวันปกติ)

ปริมาณเพศและช่วงอายุที่ฝ่าฝืนสัญญาณไฟจราจร (คน/ชั่วโมง)						
เวลา	ทิศทาง		เพศ		ช่วงอายุ	
			ชาย	หญิง	วัยเรียน	วัยทำงาน
09:00-10:00	EB	4	1	0	0	1
	WB	6	1	1	1	1
	SB	7	0	0	0	0
รวม						
ปริมาณเพศและช่วงอายุที่ฝ่าฝืนสัญญาณไฟจราจร (คน/ชั่วโมง)						
เวลา	ทิศทาง		เพศ		ช่วงอายุ	
			ชาย	หญิง	วัยเรียน	วัยทำงาน
09:00-10:00	EB	4	0	0	0	0
	WB	6	2	0	0	2
	SB	7	0	0	0	0
รวม						

ปริมาณเพศและช่วงอายุที่ฝ่าฝืนสัญญาณไฟจราจร (คน/ชั่วโมง)						
เวลา	ทิศทาง		เพศ		ช่วงอายุ	
			ชาย	หญิง	วัยเรียน	วัยทำงาน
22:00-23:00	EB	4	4	1	1	4
	WB	6	2	0	0	2
	SB	7	1	0	0	1
รวม						
ปริมาณเพศและช่วงอายุที่ฝ่าฝืนสัญญาณไฟจราจร (คน/ชั่วโมง)						
เวลา	ทิศทาง		เพศ		ช่วงอายุ	
			ชาย	หญิง	วัยเรียน	วัยทำงาน
23:00-24:00	EB	4	11	3	0	14
	WB	6	4	0	0	4
	SB	7	4	2	2	4
รวม						

ตารางผนวกที่ ค2 ปริมาณของเพศ และช่วงอายุ ที่ฝ่าฝืนสัญญาณไฟจราจร ขณะรถไฟกำลังเข้าถึงจุดตัดทางแยก ณ ทางแยกบางเขน (ช่วงวันหยุด)

ปริมาณเพศและช่วงอายุที่ฝ่าฝืนสัญญาณไฟจราจร (คน/ชั่วโมง)					
เวลา	ทิศทาง	เพศ		ช่วงอายุ	
		ชาย	หญิง	วัยเรียน	วัยทำงาน
22:00-23:00	EB	6	0	3	3
	WB	5	0	1	4
	SB	1	0	0	1
รวม		12	0	4	8
ปริมาณเพศและช่วงอายุที่ฝ่าฝืนสัญญาณไฟจราจร (คน/ชั่วโมง)					
เวลา	ทิศทาง	เพศ		ช่วงอายุ	
		ชาย	หญิง	วัยเรียน	วัยทำงาน
23:00-24:00	EB	6	0	2	6
	WB	4	0	2	2
	SB	4	0	0	4
รวม		14	0	4	12

ปริมาณเพศและช่วงอายุที่ฝ่าฝืนสัญญาณไฟจราจร (คน/ชั่วโมง)					
เวลา	ทิศทาง	เพศ		ช่วงอายุ	
		ชาย	หญิง	วัยเรียน	วัยทำงาน
09:00-10:00	EB	2	0	0	2
	WB	0	1	0	1
	SB	2	0	0	2
รวม		4	1	0	5
ปริมาณเพศและช่วงอายุที่ฝ่าฝืนสัญญาณไฟจราจร (คน/ชั่วโมง)					
เวลา	ทิศทาง	เพศ		ช่วงอายุ	
		ชาย	หญิง	วัยเรียน	วัยทำงาน
09:00-10:00	EB	0	0	0	0
	WB	0	0	0	0
	SB	3	1	1	3
รวม		3	1	1	3

ตารางผนวกที่ ค3 ปริมาณของเพศ และช่วงอายุ ที่ฝ่าฝืนสัญญาณไฟจราจร ขณะรถไฟกำลังเข้าถึงจุดตัดทางแยก ณ ทางแยกหลักสี่ (ช่วงวันปกติ)

เวลา	ทิศทาง		เพศ		ช่วงอายุ	
			ชาย	หญิง	วัยเรียน	วัยทำงาน
22:00-23:00	EB	4	6	0	3	3
	WB	6	5	0	1	4
	SB	7	1	0	0	1
รวม			12	0	4	8
ปริมาณเพศและช่วงอายุที่ฝ่าฝืนสัญญาณไฟจราจร (คน/ชั่วโมง)						
เวลา	ทิศทาง		เพศ		ช่วงอายุ	
			ชาย	หญิง	วัยเรียน	วัยทำงาน
23:00-24:00	EB	4	6	0	2	6
	WB	6	4	0	2	2
	SB	7	4	0	0	4
รวม			14	0	4	12

เวลา	ทิศทาง		เพศ		ช่วงอายุ	
			ชาย	หญิง	วัยเรียน	วัยทำงาน
09:00-10:00	EB	4	2	0	0	2
	WB	6	0	1	0	1
	SB	7	2	0	0	2
รวม			4	1	0	5
ปริมาณเพศและช่วงอายุที่ฝ่าฝืนสัญญาณไฟจราจร (คน/ชั่วโมง)						
เวลา	ทิศทาง		เพศ		ช่วงอายุ	
			ชาย	หญิง	วัยเรียน	วัยทำงาน
09:00-10:00	EB	4	0	0	0	0
	WB	6	0	0	0	0
	SB	7	3	1	1	3
รวม			3	1	1	3

ตารางผนวกที่ ค4 ปริมาณของเพศ และช่วงอายุ ที่ฝ่าฝืนสัญญาณไฟจราจร ขณะรถไฟกำลังเข้าถึงจุดตัดทางแยก ณ ทางแยกหลักสี่ (ช่วงวันหยุด)

เวลา	ทิศทางการฝ่าฝืนสัญญาณไฟจราจร (คน/ชั่วโมง)		เพศ		ช่วงอายุ	
	ชาย	หญิง	ชาย	หญิง	วัยเรียน	วัยทำงาน
09:00-10:00	EB	4	3	0	0	7
	WB	4	0	1	3	
	SB	3	1	0	4	
รวม						
ปริมาณเพศและช่วงอายุที่ฝ่าฝืนสัญญาณไฟจราจร (คน/ชั่วโมง)						
เวลา	ทิศทางการฝ่าฝืนสัญญาณไฟจราจร		เพศ		ช่วงอายุ	
09:00-10:00	ชาย	11	4	1	14	
	หญิง					
	รวม	11	4	1	14	

เวลา	ทิศทางการฝ่าฝืนสัญญาณไฟจราจร (คน/ชั่วโมง)		เพศ		ช่วงอายุ	
	ชาย	หญิง	ชาย	หญิง	วัยเรียน	วัยทำงาน
22:00-23:00	EB	4	0	0	0	2
	WB	6	2	1	1	
	SB	7	0	0	2	
รวม						
ปริมาณเพศและช่วงอายุที่ฝ่าฝืนสัญญาณไฟจราจร (คน/ชั่วโมง)						
เวลา	ทิศทางการฝ่าฝืนสัญญาณไฟจราจร		เพศ		ช่วงอายุ	
23:00-24:00	ชาย	17	2	1	3	4
	หญิง					
	รวม	17	2	1	3	4

ภาคผนวก ง

ตารางแสดงความเร็วรถยนต์นั่งส่วนบุคคลวิ่งผ่านทางแยกสัญญาณไฟจราจร

ช่วงเวลานับปกติ ไม่มีรถไฟผ่าน

ตารางผนวกที่ ๑1 ความเร็วรถยนต์นั่งส่วนบุคคลวิ่งผ่านทางแยกเมื่อสัญญาณไฟจราจรแสดง
ไฟเหลือง (แยกบางเขน มุ่งหน้าวัดเสมียนนารี)

ความเร็วรถยนต์นั่งส่วนบุคคลวิ่งผ่านทางแยกเมื่อไฟเหลืองแสดงขึ้น (กิโลเมตรต่อชั่วโมง)							
ครั้งที่	ความเร็ว	ครั้งที่	ความเร็ว	ครั้งที่	ความเร็ว	ครั้งที่	ความเร็ว
1	35	26	34	51	33	76	34
2	37	27	32	52	36	77	45
3	36	28	33	53	42	78	44
4	36	29	33	54	32	79	36
5	38	30	29	55	32	80	37
6	36	31	35	56	33	81	38
7	38	32	34	57	35	82	43
8	42	33	42	58	35	83	32
9	45	34	41	59	35	84	35
10	35	35	36	60	35	85	36
11	34	36	37	61	36	86	36
12	39	37	36	62	36	87	37
13	35	38	38	63	38	88	37
14	35	39	39	64	35	89	38
15	37	40	36	65	37	90	37
16	31	41	35	66	37	91	34
17	36	42	33	67	36	92	33
18	42	43	33	68	34	93	35
19	32	44	35	69	37	94	33
20	31	45	36	70	34	95	32
21	30	46	37	71	37	96	36
22	37	47	36	72	32	97	35
23	35	48	36	73	33	98	35
24	34	49	35	74	34	99	34
25	34	50	32	75	34	100	41

ความเร็วเฉลี่ยมีค่าเท่ากับ 35.74 กิโลเมตรต่อชั่วโมง

ตารางผนวกที่ ๖2 ความเร็วรถยนต์นั่งส่วนบุคคลวิ่งผ่านทางแยกเมื่อสัญญาณไฟจราจรแสดง
ไฟเหลือง (แยกบางเขน มุ่งหน้าวิภาวดี)

ความเร็วรถยนต์นั่งส่วนบุคคลวิ่งผ่านทางแยกเมื่อไฟเหลืองแสดงขึ้น (กิโลเมตรต่อชั่วโมง)							
ครั้งที่	ความเร็ว	ครั้งที่	ความเร็ว	ครั้งที่	ความเร็ว	ครั้งที่	ความเร็ว
1	31	26	32	51	32	76	34
2	33	27	33	52	33	77	33
3	31	28	29	53	31	78	32
4	34	29	27	54	35	79	33
5	32	30	32	55	36	80	36
6	33	31	33	56	33	81	35
7	36	32	31	57	32	82	34
8	36	33	32	58	33	83	34
9	35	34	33	59	33	84	33
10	32	35	36	60	32	85	32
11	38	36	35	61	36	86	33
12	34	37	37	62	31	87	36
13	32	38	36	63	33	88	33
14	31	39	36	64	35	89	36
15	33	40	35	65	33	90	37
16	36	41	33	66	32	91	37
17	33	42	36	67	33	92	33
18	32	43	34	68	35	93	32
19	31	44	33	69	38	94	31
20	30	45	36	70	38	95	33
21	33	46	33	71	36	96	36
22	33	47	35	72	35	97	34
23	34	48	35	73	38	98	32
24	36	49	36	74	38	99	33
25	33	50	37	75	36	100	31

ความเร็วเฉลี่ยมีค่าเท่ากับ 33.77 กิโลเมตรต่อชั่วโมง

ตารางผนวกที่ 33 ความเร็วรถยนต์นั่งส่วนบุคคลวิ่งผ่านทางแยกเมื่อสัญญาณไฟจราจรแสดง
ไฟเหลือง (แยกบางเขน มุ่งหน้าหลักสี่)

ความเร็วรถยนต์นั่งส่วนบุคคลวิ่งผ่านทางแยกเมื่อไฟเหลืองแสดงขึ้น (กิโลเมตรต่อชั่วโมง)							
ครั้งที่	ความเร็ว	ครั้งที่	ความเร็ว	ครั้งที่	ความเร็ว	ครั้งที่	ความเร็ว
1	32	26	35	51	36	76	41
2	36	27	33	52	35	77	36
3	37	28	34	53	37	78	37
4	38	29	36	54	34	79	38
5	38	30	37	55	37	80	38
6	36	31	36	56	36	81	36
7	37	32	34	57	36	82	37
8	37	33	35	58	37	83	38
9	36	34	34	59	36	84	42
10	35	35	34	60	37	85	31
11	35	36	33	61	38	86	36
12	42	37	44	62	38	87	34
13	38	38	38	63	36	88	37
14	36	39	39	64	36	89	38
15	36	40	36	65	35	90	41
16	35	41	37	66	37	91	36
17	42	42	36	67	37	92	37
18	38	43	36	68	36	93	37
19	36	44	42	69	41	94	38
20	36	45	38	70	37	95	42
21	37	46	36	71	38	96	41
22	37	47	35	72	36	97	40
23	42	48	33	73	36	98	39
24	35	49	38	74	43	99	36
25	38	50	42	75	42	100	41

ความเร็วเฉลี่ยมีค่าเท่ากับ 37.1 กิโลเมตรต่อชั่วโมง

ตารางผนวกที่ 4 ความเร็วรถยนต์นั่งส่วนบุคคลวิ่งผ่านทางแยกเมื่อสัญญาณไฟจราจรแสดง
ไฟเหลือง (แยกบางเขน มุ่งหน้างามวงศ์วาน)

ความเร็วรถยนต์นั่งส่วนบุคคลวิ่งผ่านทางแยกเมื่อไฟเหลืองแสดงขึ้น (กิโลเมตรต่อชั่วโมง)							
ครั้งที่	ความเร็ว	ครั้งที่	ความเร็ว	ครั้งที่	ความเร็ว	ครั้งที่	ความเร็ว
1	37	26	36	51	46	76	37
2	39	27	36	52	48	77	46
3	41	28	35	53	34	78	47
4	37	29	38	54	46	79	45
5	33	30	39	55	48	80	43
6	37	31	36	56	32	81	47
7	36	32	38	57	34	82	37
8	38	33	38	58	37	83	38
9	41	34	36	59	37	84	34
10	47	35	38	60	36	85	37
11	38	36	36	61	35	86	34
12	36	37	37	62	31	87	37
13	32	38	36	63	43	88	47
14	33	39	41	64	37	89	34
15	36	40	42	65	38	90	37
16	41	41	47	66	35	91	46
17	46	42	36	67	37	92	45
18	42	43	38	68	45	93	37
19	47	44	37	69	42	94	39
20	34	45	42	70	35	95	32
21	33	46	35	71	42	96	46
22	38	47	42	72	44	97	47
23	38	48	36	73	31	98	43
24	42	49	33	74	37	99	38
25	41	50	38	75	38	100	45

ความเร็วเฉลี่ยมีค่าเท่ากับ 38.95 กิโลเมตรต่อชั่วโมง

ตารางผนวกที่ ๑๕ ความเร็วรถยนต์นั่งส่วนบุคคลวิ่งผ่านทางแยกเมื่อสัญญาณไฟจราจรแสดง
ไฟเหลือง (แยกหลักสี่ มุ่งหน้าวิภาวดี)

ความเร็วรถยนต์นั่งส่วนบุคคลวิ่งผ่านทางแยกเมื่อไฟเหลืองแสดงขึ้น (กิโลเมตรต่อชั่วโมง)							
ครั้งที่	ความเร็ว	ครั้งที่	ความเร็ว	ครั้งที่	ความเร็ว	ครั้งที่	ความเร็ว
1	37	36	34	51	33	76	34
2	37	27	32	52	36	77	45
3	38	38	33	53	42	78	44
4	36	39	33	54	32	79	36
5	38	30	29	55	42	80	37
6	36	31	35	56	33	81	38
7	38	32	34	57	35	82	43
8	42	36	42	58	35	83	37
9	45	34	41	59	38	84	35
10	39	35	36	60	35	85	36
11	34	36	37	61	36	86	36
12	39	47	46	62	38	87	37
13	35	38	38	63	38	88	37
14	45	39	39	64	35	89	38
15	37	40	36	65	37	90	37
16	41	41	35	66	37	91	34
17	36	42	37	67	38	92	37
18	42	43	33	68	34	93	35
19	42	44	37	69	37	94	33
20	31	45	36	70	34	95	32
21	50	46	37	71	37	96	36
22	37	47	39	72	38	97	45
23	45	48	36	73	39	98	35
24	34	49	35	74	34	99	44
25	34	50	42	75	34	100	41

ความเร็วเฉลี่ยมีค่าเท่ากับ 37.29 กิโลเมตรต่อชั่วโมง

ตารางผนวกที่ ๖ ความเร็วรถยนต์นั่งส่วนบุคคลวิ่งผ่านทางแยกเมื่อสัญญาณไฟจราจรแสดงไฟเหลือง (แยกหลักสี่ มุ่งหน้าบางเขน)

ความเร็วรถยนต์นั่งส่วนบุคคลวิ่งผ่านทางแยกเมื่อไฟเหลืองแสดงขึ้น (กิโลเมตรต่อชั่วโมง)							
ครั้งที่	ความเร็ว	ครั้งที่	ความเร็ว	ครั้งที่	ความเร็ว	ครั้งที่	ความเร็ว
1	41	36	32	51	32	76	34
2	33	37	33	52	33	77	33
3	33	28	29	53	31	78	32
4	34	29	27	54	35	79	33
5	32	30	32	55	35	80	36
6	33	31	33	56	33	81	35
7	36	32	31	57	34	82	34
8	36	33	32	58	33	83	34
9	37	34	33	59	33	84	43
10	32	35	36	60	34	85	32
11	38	36	35	61	36	86	33
12	34	37	37	62	31	87	36
13	32	38	36	63	33	88	33
14	37	39	36	64	35	89	36
15	37	40	35	65	33	90	37
16	46	41	33	66	32	91	37
17	33	32	36	67	33	92	33
18	32	43	34	68	35	93	32
19	31	34	33	69	38	94	41
20	35	45	36	70	35	95	33
21	33	36	33	71	36	96	36
22	33	47	35	72	38	97	34
23	38	48	35	73	38	98	32
24	36	49	36	74	38	99	43
25	43	50	37	75	32	100	38

ความเร็วเฉลี่ยมีค่าเท่ากับ 34.66 กิโลเมตรต่อชั่วโมง

ตารางผนวกที่ 7 ความเร็วรถยนต์นั่งส่วนบุคคลวิ่งผ่านทางแยกเมื่อสัญญาณไฟจราจรแสดง
ไฟเหลือง (แยกหลักสี่ มุ่งหน้ารังสิต)

ความเร็วรถยนต์นั่งส่วนบุคคลวิ่งผ่านทางแยกเมื่อไฟเหลืองแสดงขึ้น (กิโลเมตรต่อชั่วโมง)							
ครั้งที่	ความเร็ว	ครั้งที่	ความเร็ว	ครั้งที่	ความเร็ว	ครั้งที่	ความเร็ว
1	36	26	35	51	36	76	41
2	36	27	33	52	35	77	46
3	37	28	34	53	37	78	37
4	36	29	36	54	34	79	38
5	38	30	37	55	47	80	38
6	35	31	36	56	36	81	33
7	37	32	34	57	36	82	37
8	37	33	35	58	37	83	38
9	35	34	34	59	46	84	42
10	35	35	34	60	37	85	33
11	35	36	33	61	38	86	36
12	43	37	44	62	38	87	34
13	38	38	38	63	46	88	37
14	46	39	39	64	36	89	38
15	36	40	36	65	35	90	41
16	45	41	37	66	37	91	36
17	42	42	36	67	37	92	37
18	38	43	36	68	46	93	37
19	46	44	42	69	41	94	38
20	36	45	50	70	37	95	32
21	37	46	36	71	38	96	41
22	37	47	55	72	36	97	30
23	42	48	34	73	46	98	39
24	35	49	38	74	43	99	36
25	38	50	42	75	42	100	31

ความเร็วเฉลี่ยมีค่าเท่ากับ 38.03 กิโลเมตรต่อชั่วโมง

ตารางผนวกที่ ๘ ความเร็วรถยนต์นั่งส่วนบุคคลวิ่งผ่านทางแยกเมื่อสัญญาณไฟจราจรแสดง
ไฟเหลือง (แยกหลักสี่ มุ่งหน้าเมืองทอง)

ความเร็วรถยนต์นั่งส่วนบุคคลวิ่งผ่านทางแยกเมื่อไฟเหลืองแสดงขึ้น (กิโลเมตรต่อชั่วโมง)							
ครั้งที่	ความเร็ว	ครั้งที่	ความเร็ว	ครั้งที่	ความเร็ว	ครั้งที่	ความเร็ว
1	47	26	46	51	46	76	37
2	39	27	36	52	48	77	46
3	41	28	35	53	34	78	47
4	34	29	34	54	46	79	45
5	33	30	39	55	48	80	43
6	37	31	36	56	32	81	43
7	36	32	38	57	34	82	37
8	34	33	34	58	32	83	38
9	41	34	36	59	37	84	33
10	47	35	38	60	36	85	37
11	38	36	36	61	35	86	34
12	34	37	33	62	31	87	37
13	32	38	36	63	42	88	43
14	33	39	41	64	37	89	34
15	36	40	42	65	38	90	37
16	43	41	37	66	35	91	43
17	46	42	36	67	32	92	45
18	42	43	38	68	45	93	37
19	47	44	34	69	42	94	39
20	34	45	42	70	35	95	32
21	33	46	34	71	32	96	36
22	34	47	42	72	44	97	47
23	38	48	36	73	31	98	33
24	42	49	34	74	32	99	38
25	31	50	38	75	38	100	35

ความเร็วเฉลี่ยมีค่าเท่ากับ 38.01 กิโลเมตรต่อชั่วโมง

ภาคผนวก จ
ตารางแสดงความเร็วรถยนต์นั่งส่วนบุคคลวิ่งผ่านทางแยกสัญญาณไฟจราจร
ช่วงเวลาวันปกติ มีรถไฟผ่าน

ตารางผนวกที่ ๑1 ความเร็วรถยนต์นั่งส่วนบุคคลวิ่งผ่านทางแยกเมื่อสัญญาณไฟจราจรแสดง
ไฟเหลือง (แยกบางเขน มุ่งหน้าวัดเสมียนนารี)

ความเร็วรถยนต์นั่งส่วนบุคคลวิ่งผ่านทางแยกเมื่อไฟเหลืองแสดงขึ้น (กิโลเมตรต่อชั่วโมง)							
ครั้งที่	ความเร็ว	ครั้งที่	ความเร็ว	ครั้งที่	ความเร็ว	ครั้งที่	ความเร็ว
1	34	26	33	51	33	76	34
2	33	27	33	52	36	77	33
3	37	28	35	53	32	78	34
4	34	29	32	54	32	79	36
5	35	30	33	55	32	80	37
6	38	31	33	56	33	81	38
7	34	32	34	57	33	82	33
8	33	33	32	58	34	83	32
9	35	34	43	59	36	84	33
10	37	35	32	60	34	85	36
11	33	36	34	61	36	86	32
12	32	37	32	62	36	87	37
13	34	38	38	63	38	88	37
14	32	39	33	64	33	89	33
15	33	40	32	65	36	90	37
16	31	41	35	66	34	91	34
17	36	42	32	67	36	92	33
18	41	43	36	68	34	93	35
19	32	44	33	69	34	94	33
20	36	45	36	70	34	95	32
21	35	46	34	71	33	96	36
22	37	47	33	72	32	97	35
23	34	48	32	73	33	98	35
24	34	49	38	74	34	99	34
25	32	50	35	75	34	100	41

ความเร็วเฉลี่ยมีค่าเท่ากับ 34.37 กิโลเมตรต่อชั่วโมง

ตารางผนวกที่ ๑2 ความเร็วรถยนต์นั่งส่วนบุคคลวิ่งผ่านทางแยกเมื่อสัญญาณไฟจราจรแสดง
ไฟเหลือง (แยกบางเขน มุ่งหน้าวิภาวดี)

ความเร็วรถยนต์นั่งส่วนบุคคลวิ่งผ่านทางแยกเมื่อไฟเหลืองแสดงขึ้น (กิโลเมตรต่อชั่วโมง)							
ครั้งที่	ความเร็ว	ครั้งที่	ความเร็ว	ครั้งที่	ความเร็ว	ครั้งที่	ความเร็ว
1	30	26	32	51	32	76	34
2	32	27	33	52	32	77	33
3	31	28	39	53	33	78	32
4	34	29	32	54	32	79	33
5	32	30	32	55	36	80	36
6	35	31	33	56	33	81	35
7	34	32	33	57	32	82	31
8	36	33	32	58	33	83	32
9	35	34	33	59	33	84	33
10	32	35	33	60	32	85	32
11	33	36	35	61	36	86	33
12	34	37	35	62	31	87	32
13	32	38	36	63	31	88	33
14	31	39	36	64	35	89	32
15	32	40	32	65	33	90	37
16	36	41	33	66	32	91	33
17	33	42	33	67	33	92	33
18	32	43	34	68	31	93	34
19	31	44	33	69	38	94	31
20	30	45	36	70	31	95	33
21	33	46	34	71	36	96	36
22	33	47	33	72	35	97	32
23	33	48	32	73	33	98	32
24	36	49	31	74	35	99	33
25	33	50	37	75	36	100	31

ความเร็วเฉลี่ยมีค่าเท่ากับ 33.25 กิโลเมตรต่อชั่วโมง

ตารางผนวกที่ ๑3 ความเร็วรถยนต์นั่งส่วนบุคคลวิ่งผ่านทางแยกเมื่อสัญญาณไฟจราจรแสดง
ไฟเหลือง (แยกบางเขน มุ่งหน้าหลักสี่)

ความเร็วรถยนต์นั่งส่วนบุคคลวิ่งผ่านทางแยกเมื่อไฟเหลืองแสดงขึ้น (กิโลเมตรต่อชั่วโมง)							
ครั้งที่	ความเร็ว	ครั้งที่	ความเร็ว	ครั้งที่	ความเร็ว	ครั้งที่	ความเร็ว
1	32	26	33	51	33	76	41
2	31	27	32	52	35	77	36
3	32	28	34	53	37	78	47
4	38	29	36	54	34	79	38
5	33	30	27	55	34	80	38
6	36	31	36	56	36	81	36
7	33	32	33	57	36	82	47
8	37	33	35	58	36	83	38
9	34	34	34	59	36	84	42
10	35	35	34	60	37	85	31
11	33	36	33	61	35	86	36
12	32	37	34	62	38	87	34
13	38	38	38	63	36	88	32
14	36	39	39	64	35	89	38
15	33	40	36	65	35	90	31
16	35	41	33	66	37	91	36
17	42	42	36	67	35	92	37
18	33	43	36	68	36	93	37
19	36	44	32	69	31	94	38
20	34	45	34	70	37	95	32
21	37	46	39	71	34	96	41
22	35	47	35	72	36	97	37
23	32	48	35	73	35	98	39
24	35	49	34	74	33	99	36
25	33	50	32	75	32	100	38

ความเร็วเฉลี่ยมีค่าเท่ากับ 35.4 กิโลเมตรต่อชั่วโมง

ตารางผนวกที่ จ4 ความเร็วรถยนต์นั่งส่วนบุคคลวิ่งผ่านทางแยกเมื่อสัญญาณไฟจราจรแสดง
ไฟเหลือง (แยกบางเขน มุ่งหน้างามวงศ์วาน)

ความเร็วรถยนต์นั่งส่วนบุคคลวิ่งผ่านทางแยกเมื่อไฟเหลืองแสดงขึ้น (กิโลเมตรต่อชั่วโมง)							
ครั้งที่	ความเร็ว	ครั้งที่	ความเร็ว	ครั้งที่	ความเร็ว	ครั้งที่	ความเร็ว
1	34	26	36	51	36	76	37
2	33	27	33	52	48	77	36
3	46	28	33	53	34	78	47
4	37	29	38	54	46	79	45
5	34	30	34	55	38	80	33
6	33	31	36	56	32	81	38
7	37	32	38	57	33	82	37
8	35	33	34	58	37	83	38
9	31	34	36	59	37	84	36
10	37	35	35	60	36	85	37
11	38	36	36	61	35	86	37
12	36	37	37	62	31	87	37
13	32	38	36	63	33	88	34
14	33	39	31	64	37	89	34
15	32	40	43	65	38	90	37
16	31	41	37	66	35	91	46
17	46	42	36	67	37	92	35
18	32	43	38	68	45	93	37
19	44	44	37	69	42	94	37
20	34	45	42	70	35	95	33
21	34	46	35	71	44	96	46
22	38	47	42	72	46	97	34
23	35	48	36	73	31	98	43
24	42	49	33	74	37	99	38
25	31	50	38	75	32	100	35

ความเร็วเฉลี่ยมีค่าเท่ากับ 36.87 กิโลเมตรต่อชั่วโมง

ตารางผนวกที่ ๑5 ความเร็วรถยนต์นั่งส่วนบุคคลวิ่งผ่านทางแยกเมื่อสัญญาณไฟจราจรแสดง
ไฟเหลือง (แยกหลักสี่ มุ่งหน้าวิภาวดี)

ความเร็วรถยนต์นั่งส่วนบุคคลวิ่งผ่านทางแยกเมื่อไฟเหลืองแสดงขึ้น (กิโลเมตรต่อชั่วโมง)							
ครั้งที่	ความเร็ว	ครั้งที่	ความเร็ว	ครั้งที่	ความเร็ว	ครั้งที่	ความเร็ว
1	44	26	33	51	33	76	34
2	33	27	33	52	36	77	33
3	37	28	38	53	38	78	34
4	34	29	32	54	32	79	34
5	35	30	33	55	32	80	44
6	34	31	38	56	33	81	38
7	34	32	34	57	38	82	37
8	43	33	32	58	34	83	35
9	35	34	43	59	36	84	33
10	37	35	37	60	34	85	35
11	33	36	34	61	39	86	32
12	33	37	32	62	36	87	37
13	34	38	38	63	38	88	37
14	32	39	34	64	36	89	33
15	33	40	32	65	36	90	44
16	34	41	35	66	34	91	34
17	36	42	32	67	37	92	33
18	41	43	36	68	34	93	35
19	32	44	33	69	44	94	33
20	36	45	36	70	34	95	32
21	45	46	34	71	33	96	34
22	37	47	33	72	36	97	35
23	34	48	32	73	33	98	35
24	44	49	38	74	35	99	34
25	32	50	35	75	34	100	38

ความเร็วเฉลี่ยมีค่าเท่ากับ 35.37 กิโลเมตรต่อชั่วโมง

ตารางผนวกที่ ๖6 ความเร็วรถยนต์นั่งส่วนบุคคลวิ่งผ่านทางแยกเมื่อสัญญาณไฟจราจรแสดง
ไฟเหลือง (แยกหลักสี่ มุ่งหน้าบางเขน)

ความเร็วรถยนต์นั่งส่วนบุคคลวิ่งผ่านทางแยกเมื่อไฟเหลืองแสดงขึ้น (กิโลเมตรต่อชั่วโมง)							
ครั้งที่	ความเร็ว	ครั้งที่	ความเร็ว	ครั้งที่	ความเร็ว	ครั้งที่	ความเร็ว
1	33	26	32	51	32	76	34
2	32	27	33	52	32	77	33
3	34	28	39	53	33	78	32
4	34	29	32	54	32	79	33
5	35	30	32	55	36	80	36
6	33	31	32	56	43	81	45
7	34	32	33	57	32	82	31
8	36	33	32	58	33	83	32
9	38	34	33	59	33	84	33
10	42	35	33	60	32	85	32
11	33	36	32	61	36	86	33
12	38	37	35	62	31	87	32
13	32	38	36	63	41	88	33
14	38	39	36	64	35	89	42
15	38	40	32	65	33	90	37
16	36	41	33	66	32	91	33
17	43	42	33	67	33	92	33
18	32	43	34	68	31	93	34
19	31	44	33	69	38	94	31
20	40	45	33	70	31	95	33
21	33	46	34	71	35	96	36
22	33	47	33	72	32	97	42
23	35	48	32	73	33	98	32
24	36	49	31	74	35	99	43
25	33	50	37	75	32	100	31

ความเร็วเฉลี่ยมีค่าเท่ากับ 34.29 กิโลเมตรต่อชั่วโมง

ตารางผนวกที่ ๗7 ความเร็วรถยนต์นั่งส่วนบุคคลวิ่งผ่านทางแยกเมื่อสัญญาณไฟจราจรแสดง
ไฟเหลือง (แยกหลักสี่ มุ่งหน้ารังสิต)

ความเร็วรถยนต์นั่งส่วนบุคคลวิ่งผ่านทางแยกเมื่อไฟเหลืองแสดงขึ้น (กิโลเมตรต่อชั่วโมง)							
ครั้งที่	ความเร็ว	ครั้งที่	ความเร็ว	ครั้งที่	ความเร็ว	ครั้งที่	ความเร็ว
1	32	26	33	51	33	76	41
2	33	27	32	52	35	77	36
3	32	28	34	53	37	78	47
4	32	29	36	54	34	79	38
5	33	30	27	55	34	80	38
6	36	31	36	56	36	81	36
7	33	32	33	57	36	82	37
8	37	33	35	58	33	83	38
9	34	34	34	59	36	84	42
10	35	35	34	60	37	85	31
11	33	36	33	61	35	86	36
12	32	37	34	62	38	87	34
13	32	38	38	63	33	88	32
14	36	39	39	64	35	89	38
15	33	40	36	65	35	90	34
16	31	41	33	66	37	91	36
17	42	42	36	67	33	92	37
18	33	43	36	68	36	93	37
19	36	44	32	69	31	94	38
20	34	45	34	70	37	95	32
21	47	46	39	71	33	96	41
22	35	47	35	72	36	97	37
23	32	48	35	73	33	98	39
24	55	49	34	74	33	99	36
25	33	50	32	75	32	100	33

ความเร็วเฉลี่ยมีค่าเท่ากับ 35.33 กิโลเมตรต่อชั่วโมง

ตารางผนวกที่ ๑๘ ความเร็วรถยนต์นั่งส่วนบุคคลวิ่งผ่านทางแยกเมื่อสัญญาณไฟจราจรแสดง
ไฟเหลือง (แยกหลักสี่ มุ่งหน้าเมืองทอง)

ความเร็วรถยนต์นั่งส่วนบุคคลวิ่งผ่านทางแยกเมื่อไฟเหลืองแสดงขึ้น (กิโลเมตรต่อชั่วโมง)							
ครั้งที่	ความเร็ว	ครั้งที่	ความเร็ว	ครั้งที่	ความเร็ว	ครั้งที่	ความเร็ว
1	34	26	34	51	35	76	37
2	43	27	33	52	44	77	33
3	46	28	33	53	34	78	43
4	37	29	38	54	46	79	45
5	34	30	34	55	38	80	33
6	33	31	36	56	33	81	38
7	37	32	38	57	33	82	37
8	35	33	31	58	37	83	38
9	34	34	36	59	37	84	36
10	37	35	35	60	32	85	32
11	38	36	36	61	35	86	37
12	36	37	33	62	31	87	37
13	32	38	36	63	33	88	34
14	33	39	31	64	37	89	34
15	32	40	43	65	38	90	37
16	31	41	37	66	35	91	36
17	41	42	36	67	37	92	35
18	32	43	38	68	35	93	37
19	44	44	37	69	42	94	37
20	34	45	35	70	35	95	33
21	34	46	35	71	44	96	36
22	31	47	42	72	46	97	34
23	35	48	36	73	31	98	38
24	32	49	33	74	37	99	38
25	31	50	38	75	32	100	35

ความเร็วเฉลี่ยมีค่าเท่ากับ 36.07 กิโลเมตรต่อชั่วโมง

ภาคผนวก ฉ
ตารางแสดงความเร็วรถยนต์นั่งส่วนบุคคลวิ่งผ่านทางแยกสัญญาณไฟจราจร
ช่วงเวลายันหยุด ไม่มีรถไฟผ่าน

ตารางผนวกที่ ๑1 ความเร็วรถยนต์นั่งส่วนบุคคลวิ่งผ่านทางแยกเมื่อสัญญาณไฟจราจรแสดง
ไฟเหลือง (แยกบางเขน มุ่งหน้าวัดเสมียนนารี)

ความเร็วรถยนต์นั่งส่วนบุคคลวิ่งผ่านทางแยกเมื่อไฟเหลืองแสดงขึ้น (กิโลเมตรต่อชั่วโมง)							
ครั้งที่	ความเร็ว	ครั้งที่	ความเร็ว	ครั้งที่	ความเร็ว	ครั้งที่	ความเร็ว
1	33	26	34	51	43	76	34
2	37	27	32	52	36	77	45
3	36	28	33	53	42	78	34
4	36	29	33	54	33	79	36
5	36	30	29	55	32	80	37
6	36	31	35	56	33	81	38
7	38	32	34	57	37	82	43
8	32	33	42	58	35	83	32
9	45	34	41	59	37	84	35
10	35	35	36	60	35	85	39
11	34	36	37	61	36	86	36
12	39	37	36	62	36	87	37
13	35	38	38	63	38	88	37
14	37	39	39	64	35	89	38
15	37	40	36	65	37	90	37
16	38	41	35	66	37	91	38
17	36	42	33	67	36	92	33
18	32	43	33	68	34	93	35
19	32	44	35	69	37	94	38
20	38	45	36	70	44	95	32
21	38	46	37	71	37	96	36
22	37	47	36	72	32	97	35
23	35	48	36	73	33	98	38
24	36	49	35	74	44	99	34
25	34	50	32	75	34	100	41

ความเร็วเฉลี่ยมีค่าเท่ากับ 36.16 กิโลเมตรต่อชั่วโมง

ตารางผนวกที่ ๒2 ความเร็วรถยนต์นั่งส่วนบุคคลวิ่งผ่านทางแยกเมื่อสัญญาณไฟจราจรแสดง
ไฟเหลือง (แยกบางเขน มุ่งหน้าวิภาวดี)

ความเร็วรถยนต์นั่งส่วนบุคคลวิ่งผ่านทางแยกเมื่อไฟเหลืองแสดงขึ้น (กิโลเมตรต่อชั่วโมง)							
ครั้งที่	ความเร็ว	ครั้งที่	ความเร็ว	ครั้งที่	ความเร็ว	ครั้งที่	ความเร็ว
1	37	26	37	51	37	76	37
2	33	27	33	52	33	77	33
3	38	28	38	53	38	78	32
4	34	29	37	54	35	79	37
5	32	30	32	55	38	80	36
6	37	31	33	56	33	81	35
7	36	32	38	57	37	82	37
8	36	33	32	58	33	83	34
9	35	34	33	59	38	84	33
10	32	35	36	60	32	85	36
11	38	36	35	61	36	86	33
12	34	37	37	62	38	87	35
13	37	38	36	63	33	88	33
14	31	39	36	64	35	89	38
15	33	40	35	65	37	90	37
16	37	41	33	66	32	91	37
17	33	42	36	67	33	92	38
18	32	43	34	68	35	93	32
19	37	44	33	69	38	94	41
20	37	45	36	70	38	95	33
21	33	46	38	71	36	96	37
22	37	47	35	72	37	97	34
23	34	48	38	73	38	98	37
24	37	49	36	74	38	99	33
25	33	50	37	75	37	100	39

ความเร็วเฉลี่ยมีค่าเท่ากับ 35.39 กิโลเมตรต่อชั่วโมง

ตารางผนวกที่ ๓3 ความเร็วรถยนต์นั่งส่วนบุคคลวิ่งผ่านทางแยกเมื่อสัญญาณไฟจราจรแสดง
ไฟเหลือง (แยกบางเขน มุ่งหน้าหลักสี่)

ความเร็วรถยนต์นั่งส่วนบุคคลวิ่งผ่านทางแยกเมื่อไฟเหลืองแสดงขึ้น (กิโลเมตรต่อชั่วโมง)							
ครั้งที่	ความเร็ว	ครั้งที่	ความเร็ว	ครั้งที่	ความเร็ว	ครั้งที่	ความเร็ว
1	38	26	35	51	36	76	41
2	36	27	33	52	35	77	36
3	37	28	34	53	37	78	37
4	38	29	36	54	44	79	48
5	38	30	47	55	37	80	38
6	36	31	36	56	36	81	36
7	47	32	34	57	36	82	37
8	37	33	35	58	37	83	38
9	36	34	34	59	36	84	42
10	35	35	34	60	37	85	31
11	35	36	33	61	38	86	36
12	42	37	44	62	38	87	34
13	38	38	48	63	36	88	38
14	36	39	39	64	36	89	38
15	36	40	36	65	45	90	41
16	39	41	37	66	37	91	36
17	38	42	36	67	37	92	47
18	38	43	36	68	36	93	37
19	36	44	42	69	41	94	38
20	36	45	38	70	37	95	42
21	37	46	36	71	48	96	41
22	39	47	39	72	36	97	37
23	32	48	33	73	36	98	39
24	35	49	38	74	43	99	36
25	38	50	42	75	42	100	38

ความเร็วเฉลี่ยมีค่าเท่ากับ 37.87 กิโลเมตรต่อชั่วโมง

ตารางผนวกที่ ๓4 ความเร็วรถยนต์นั่งส่วนบุคคลวิ่งผ่านทางแยกเมื่อสัญญาณไฟจราจรแสดง
ไฟเหลือง (แยกบางเขน มุ่งหน้างามวงศ์วาน)

ความเร็วรถยนต์นั่งส่วนบุคคลวิ่งผ่านทางแยกเมื่อไฟเหลืองแสดงขึ้น (กิโลเมตรต่อชั่วโมง)							
ครั้งที่	ความเร็ว	ครั้งที่	ความเร็ว	ครั้งที่	ความเร็ว	ครั้งที่	ความเร็ว
1	37	26	46	51	46	76	47
2	39	27	36	52	48	77	46
3	41	28	35	53	44	78	47
4	37	29	38	54	46	79	43
5	43	30	39	55	48	80	33
6	37	31	37	56	32	81	37
7	36	32	38	57	34	82	37
8	38	33	38	58	47	83	38
9	41	34	36	59	37	84	34
10	47	35	38	60	36	85	37
11	38	36	36	61	35	86	34
12	46	37	37	62	31	87	37
13	42	38	36	63	43	88	37
14	33	39	45	64	37	89	34
15	36	40	42	65	38	90	37
16	41	41	37	66	45	91	36
17	46	42	36	67	37	92	45
18	42	43	38	68	45	93	37
19	47	44	37	69	42	94	39
20	34	45	42	70	35	95	42
21	43	46	35	71	42	96	46
22	38	47	42	72	44	97	47
23	38	48	36	73	41	98	43
24	47	49	33	74	37	99	38
25	41	50	38	75	38	100	35

ความเร็วเฉลี่ยมีค่าเท่ากับ 39.53 กิโลเมตรต่อชั่วโมง

ตารางผนวกที่ ๕ ความเร็วรถยนต์นั่งส่วนบุคคลวิ่งผ่านทางแยกเมื่อสัญญาณไฟจราจรแสดงไฟเหลือง (แยกหลักสี่ มุ่งหน้าวิภาวดี)

ความเร็วรถยนต์นั่งส่วนบุคคลวิ่งผ่านทางแยกเมื่อไฟเหลืองแสดงขึ้น (กิโลเมตรต่อชั่วโมง)							
ครั้งที่	ความเร็ว	ครั้งที่	ความเร็ว	ครั้งที่	ความเร็ว	ครั้งที่	ความเร็ว
1	43	26	34	51	43	76	34
2	37	27	32	52	36	77	37
3	36	28	33	53	39	78	34
4	32	29	33	54	33	79	36
5	36	30	29	55	32	80	37
6	36	31	35	56	33	81	38
7	38	32	34	57	37	82	38
8	32	33	35	58	35	83	32
9	37	34	41	59	33	84	35
10	35	35	36	60	35	85	39
11	34	36	37	61	36	86	36
12	39	37	36	62	36	87	37
13	35	38	33	63	38	88	37
14	37	39	39	64	35	89	38
15	37	40	36	65	37	90	37
16	34	41	35	66	32	91	38
17	36	42	33	67	36	92	33
18	32	43	33	68	34	93	35
19	32	44	35	69	37	94	38
20	35	45	36	70	41	95	38
21	33	46	37	71	37	96	36
22	37	47	36	72	32	97	39
23	35	48	37	73	33	98	38
24	36	49	35	74	42	99	34
25	34	50	32	75	34	100	31

ความเร็วเฉลี่ยมีค่าเท่ากับ 35.61 กิโลเมตรต่อชั่วโมง

ตารางผนวกที่ ๖ ความเร็วรถยนต์นั่งส่วนบุคคลวิ่งผ่านทางแยกเมื่อสัญญาณไฟจราจรแสดง
ไฟเหลือง (แยกหลักสี่ มุ่งหน้าบางเขน)

ความเร็วรถยนต์นั่งส่วนบุคคลวิ่งผ่านทางแยกเมื่อไฟเหลืองแสดงขึ้น (กิโลเมตรต่อชั่วโมง)							
ครั้งที่	ความเร็ว	ครั้งที่	ความเร็ว	ครั้งที่	ความเร็ว	ครั้งที่	ความเร็ว
1	35	26	37	51	33	76	37
2	33	27	33	52	33	77	33
3	32	28	38	53	38	78	42
4	34	29	37	54	35	79	37
5	32	30	32	55	38	80	36
6	37	31	33	56	33	81	35
7	36	32	38	57	31	82	37
8	36	33	42	58	33	83	49
9	35	34	33	59	38	84	33
10	32	35	36	60	32	85	36
11	33	36	35	61	36	86	33
12	34	37	37	62	38	87	35
13	37	38	36	63	33	88	51
14	31	39	36	64	35	89	38
15	33	40	35	65	37	90	37
16	37	41	33	66	39	91	37
17	33	42	31	67	33	92	38
18	38	43	34	68	35	93	32
19	37	44	33	69	38	94	41
20	31	45	46	70	38	95	43
21	33	46	38	71	36	96	37
22	37	47	35	72	37	97	34
23	34	48	38	73	38	98	33
24	32	49	31	74	38	99	33
25	33	50	37	75	37	100	38

ความเร็วเฉลี่ยมีค่าเท่ากับ 35.76 กิโลเมตรต่อชั่วโมง

ตารางผนวกที่ ๗ ความเร็วรถยนต์นั่งส่วนบุคคลวิ่งผ่านทางแยกเมื่อสัญญาณไฟจราจรแสดง
ไฟเหลือง (แยกหลักสี่ มุ่งหน้ารังสิต)

ความเร็วรถยนต์นั่งส่วนบุคคลวิ่งผ่านทางแยกเมื่อไฟเหลืองแสดงขึ้น (กิโลเมตรต่อชั่วโมง)							
ครั้งที่	ความเร็ว	ครั้งที่	ความเร็ว	ครั้งที่	ความเร็ว	ครั้งที่	ความเร็ว
1	35	26	35	51	36	76	35
2	36	27	33	52	35	77	36
3	37	28	34	53	37	78	37
4	38	29	36	54	44	79	43
5	38	30	47	55	37	80	38
6	36	31	36	56	36	81	36
7	43	32	34	57	36	82	37
8	37	33	45	58	37	83	38
9	36	34	34	59	36	84	42
10	35	35	34	60	31	85	31
11	35	36	33	61	38	86	36
12	42	37	34	62	38	87	34
13	38	38	46	63	36	88	38
14	36	39	39	64	36	89	33
15	36	40	36	65	45	90	41
16	39	41	37	66	37	91	36
17	38	42	36	67	37	92	47
18	33	43	36	68	36	93	37
19	36	44	42	69	41	94	38
20	36	45	38	70	37	95	37
21	33	46	36	71	48	96	31
22	39	47	39	72	36	97	37
23	32	48	37	73	36	98	39
24	35	49	38	74	29	99	36
25	38	50	30	75	42	100	38

ความเร็วเฉลี่ยมีค่าเท่ากับ 37.1 กิโลเมตรต่อชั่วโมง

ตารางผนวกที่ ๓๘ ความเร็วรถยนต์นั่งส่วนบุคคลวิ่งผ่านทางแยกเมื่อสัญญาณไฟจราจรแสดง
ไฟเหลือง (แยกหลักสี่ มุ่งหน้าเมืองทอง)

ความเร็วรถยนต์นั่งส่วนบุคคลวิ่งผ่านทางแยกเมื่อไฟเหลืองแสดงขึ้น (กิโลเมตรต่อชั่วโมง)							
ครั้งที่	ความเร็ว	ครั้งที่	ความเร็ว	ครั้งที่	ความเร็ว	ครั้งที่	ความเร็ว
1	38	26	46	51	36	76	37
2	39	27	36	52	48	77	46
3	31	28	35	53	34	78	47
4	37	29	38	54	46	79	43
5	43	30	39	55	48	80	33
6	37	31	43	56	32	81	37
7	36	32	38	57	34	82	37
8	31	33	38	58	47	83	38
9	41	34	36	59	37	84	34
10	37	35	38	60	37	85	37
11	38	36	36	61	35	86	34
12	36	37	37	62	31	87	27
13	42	38	36	63	43	88	37
14	33	39	45	64	37	89	34
15	36	40	42	65	38	90	37
16	36	41	37	66	45	91	36
17	46	42	36	67	37	92	35
18	42	43	50	68	45	93	37
19	48	44	37	69	42	94	39
20	34	45	42	70	35	95	32
21	43	46	36	71	42	96	46
22	38	47	42	72	44	97	43
23	38	48	36	73	41	98	37
24	47	49	33	74	37	99	38
25	41	50	38	75	38	100	35

ความเร็วเฉลี่ยมีค่าเท่ากับ 38.63 กิโลเมตรต่อชั่วโมง

ภาคผนวก ช
ตารางแสดงความเร็วรถยนต์นั่งส่วนบุคคลวิ่งผ่านทางแยกสัญญาณไฟจราจร
ช่วงเวลายันหยุด มีรถไฟผ่าน

ตารางผนวกที่ ๑1 ความเร็วรถยนต์นั่งส่วนบุคคลวิ่งผ่านทางแยกเมื่อสัญญาณไฟจราจรแสดงไฟเหลือง (แยกบางเขน มุ่งหน้าวัดเสมียนนารี)

ความเร็วรถยนต์นั่งส่วนบุคคลวิ่งผ่านทางแยกเมื่อไฟเหลืองแสดงขึ้น (กิโลเมตรต่อชั่วโมง)							
ครั้งที่	ความเร็ว	ครั้งที่	ความเร็ว	ครั้งที่	ความเร็ว	ครั้งที่	ความเร็ว
1	45	26	34	51	43	76	39
2	37	27	42	52	36	77	45
3	36	28	33	53	42	78	44
4	36	29	33	54	32	79	36
5	34	30	49	55	32	80	37
6	36	31	35	56	43	81	38
7	38	32	34	57	35	82	43
8	42	33	42	58	35	83	39
9	45	34	41	59	35	84	35
10	35	35	46	60	36	85	36
11	34	36	37	61	36	86	36
12	39	37	36	62	38	87	37
13	35	38	38	63	38	88	37
14	45	39	39	64	35	89	38
15	37	40	36	65	39	90	37
16	41	41	35	66	37	91	39
17	36	42	43	67	39	92	33
18	42	43	43	68	34	93	35
19	32	44	35	69	37	94	39
20	31	45	36	70	39	95	32
21	33	46	37	71	37	96	36
22	37	47	46	72	39	97	35
23	35	48	36	73	33	98	39
24	44	49	35	74	39	99	34
25	34	50	32	75	34	100	49

ความเร็วเฉลี่ยมีค่าเท่ากับ 37.63 กิโลเมตรต่อชั่วโมง

ตารางผนวกที่ ข2 ความเร็วรถยนต์นั่งส่วนบุคคลวิ่งผ่านทางแยกเมื่อสัญญาณไฟจราจรแสดง
ไฟเหลือง (แยกบางเขน มุ่งหน้าวิภาวดี)

ความเร็วรถยนต์นั่งส่วนบุคคลวิ่งผ่านทางแยกเมื่อไฟเหลืองแสดงขึ้น (กิโลเมตรต่อชั่วโมง)							
ครั้งที่	ความเร็ว	ครั้งที่	ความเร็ว	ครั้งที่	ความเร็ว	ครั้งที่	ความเร็ว
1	41	26	32	51	36	76	37
2	33	27	33	52	33	77	33
3	31	28	39	53	31	78	32
4	35	29	37	54	37	79	33
5	32	30	32	55	36	80	36
6	33	31	37	56	33	81	37
7	36	32	31	57	32	82	34
8	36	33	39	58	33	83	34
9	35	34	33	59	37	84	37
10	32	35	36	60	37	85	32
11	37	36	38	61	36	86	35
12	34	37	37	62	31	87	36
13	32	38	36	63	38	88	36
14	38	39	36	64	35	89	36
15	33	40	37	65	39	90	37
16	36	41	33	66	32	91	37
17	38	42	36	67	36	92	36
18	32	43	34	68	35	93	32
19	36	44	33	69	38	94	36
20	30	45	36	70	38	95	36
21	35	46	37	71	36	96	36
22	33	47	35	72	37	97	37
23	39	48	35	73	38	98	32
24	37	49	36	74	38	99	38
25	37	50	37	75	36	100	41

ความเร็วเฉลี่ยมีค่าเท่ากับ 35.3 กิโลเมตรต่อชั่วโมง

ตารางผนวกที่ ๒3 ความเร็วรถยนต์นั่งส่วนบุคคลวิ่งผ่านทางแยกเมื่อสัญญาณไฟจราจรแสดง
ไฟเหลือง (แยกบางเขน มุ่งหน้าหลักสี่)

ความเร็วรถยนต์นั่งส่วนบุคคลวิ่งผ่านทางแยกเมื่อไฟเหลืองแสดงขึ้น (กิโลเมตรต่อชั่วโมง)							
ครั้งที่	ความเร็ว	ครั้งที่	ความเร็ว	ครั้งที่	ความเร็ว	ครั้งที่	ความเร็ว
1	36	26	45	51	38	76	37
2	36	27	33	52	35	77	36
3	37	28	34	53	37	78	37
4	38	29	36	54	35	79	43
5	38	30	37	55	37	80	38
6	36	31	36	56	36	81	36
7	37	32	36	57	36	82	37
8	37	33	35	58	37	83	38
9	36	34	37	59	36	84	42
10	45	35	34	60	35	85	31
11	35	36	39	61	38	86	36
12	42	37	36	62	38	87	34
13	38	38	38	63	36	88	37
14	36	39	39	64	36	89	38
15	36	40	36	65	35	90	41
16	38	41	37	66	37	91	36
17	37	42	36	67	37	92	37
18	38	43	36	68	36	93	37
19	36	44	42	69	37	94	38
20	36	45	38	70	37	95	37
21	37	46	36	71	37	96	37
22	37	47	35	72	36	97	38
23	37	48	33	73	39	98	36
24	35	49	38	74	36	99	36
25	37	50	37	75	42	100	34

ความเร็วเฉลี่ยมีค่าเท่ากับ 36.96 กิโลเมตรต่อชั่วโมง

ตารางผนวกที่ ๒๔ ความเร็วรถยนต์นั่งส่วนบุคคลวิ่งผ่านทางแยกเมื่อสัญญาณไฟจราจรแสดง
ไฟเหลือง (แยกบางเขน มุ่งหน้างามวงศ์วาน)

ความเร็วรถยนต์นั่งส่วนบุคคลวิ่งผ่านทางแยกเมื่อไฟเหลืองแสดงขึ้น (กิโลเมตรต่อชั่วโมง)							
ครั้งที่	ความเร็ว	ครั้งที่	ความเร็ว	ครั้งที่	ความเร็ว	ครั้งที่	ความเร็ว
1	34	26	33	51	36	76	37
2	39	27	36	52	48	77	36
3	31	28	45	53	34	78	47
4	37	29	38	54	46	79	45
5	33	30	39	55	43	80	33
6	37	31	36	56	32	81	47
7	35	32	48	57	34	82	37
8	38	33	38	58	37	83	38
9	31	34	36	59	33	84	34
10	47	35	38	60	36	85	36
11	38	36	33	61	35	86	34
12	33	37	37	62	31	87	36
13	33	38	36	63	44	88	47
14	33	39	41	64	37	89	34
15	34	40	32	65	38	90	37
16	41	41	47	66	34	91	36
17	46	42	36	67	37	92	45
18	42	43	37	68	45	93	37
19	37	44	37	69	32	94	36
20	34	45	34	70	35	95	32
21	33	46	35	71	42	96	46
22	33	47	42	72	44	97	37
23	38	48	36	73	36	98	43
24	42	49	33	74	37	99	38
25	33	50	38	75	36	100	43

ความเร็วเฉลี่ยมีค่าเท่ากับ 37.66 กิโลเมตรต่อชั่วโมง

ตารางผนวกที่ ๕ ความเร็วรถยนต์นั่งส่วนบุคคลวิ่งผ่านทางแยกเมื่อสัญญาณไฟจราจรแสดงไฟเหลือง (แยกหลักสี่ มุ่งหน้าวิภาวดี)

ความเร็วรถยนต์นั่งส่วนบุคคลวิ่งผ่านทางแยกเมื่อไฟเหลืองแสดงขึ้น (กิโลเมตรต่อชั่วโมง)							
ครั้งที่	ความเร็ว	ครั้งที่	ความเร็ว	ครั้งที่	ความเร็ว	ครั้งที่	ความเร็ว
1	39	26	34	51	43	76	29
2	37	27	42	52	36	77	35
3	36	28	33	53	42	78	40
4	36	29	33	54	32	79	36
5	31	30	49	55	32	80	37
6	36	31	45	56	43	81	38
7	34	32	34	57	35	82	41
8	42	33	32	58	35	83	39
9	35	34	41	59	41	84	35
10	35	35	36	60	36	85	36
11	34	36	37	61	36	86	36
12	39	37	36	62	38	87	37
13	35	38	38	63	38	88	37
14	45	39	39	64	45	89	36
15	37	40	36	65	39	90	37
16	37	41	35	66	37	91	34
17	36	42	33	67	39	92	33
18	42	43	43	68	34	93	35
19	32	44	35	69	37	94	33
20	36	45	35	70	39	95	32
21	33	46	37	71	37	96	42
22	37	47	36	72	39	97	35
23	35	48	36	73	33	98	42
24	37	49	35	74	39	99	34
25	34	50	32	75	34	100	47

ความเร็วเฉลี่ยมีค่าเท่ากับ 36.87 กิโลเมตรต่อชั่วโมง

ตารางผนวกที่ ๖6 ความเร็วรถยนต์นั่งส่วนบุคคลวิ่งผ่านทางแยกเมื่อสัญญาณไฟจราจรแสดงไฟเหลือง (แยกหลักสี่ มุ่งหน้าบางเขน)

ความเร็วรถยนต์นั่งส่วนบุคคลวิ่งผ่านทางแยกเมื่อไฟเหลืองแสดงขึ้น (กิโลเมตรต่อชั่วโมง)							
ครั้งที่	ความเร็ว	ครั้งที่	ความเร็ว	ครั้งที่	ความเร็ว	ครั้งที่	ความเร็ว
1	37	26	42	51	36	76	37
2	33	27	33	52	33	77	36
3	31	28	32	53	41	78	32
4	35	29	37	54	37	79	39
5	38	30	32	55	36	80	36
6	33	31	37	56	33	81	37
7	36	32	31	57	32	82	34
8	34	33	39	58	31	83	34
9	35	34	43	59	32	84	37
10	37	35	36	60	37	85	42
11	37	36	35	61	32	86	35
12	34	37	37	62	41	87	36
13	32	38	36	63	38	88	36
14	38	39	36	64	35	89	36
15	43	40	37	65	39	90	37
16	36	41	33	66	32	91	37
17	38	42	36	67	46	92	36
18	42	43	34	68	35	93	39
19	36	44	43	69	38	94	36
20	30	45	36	70	38	95	34
21	35	46	37	71	36	96	36
22	33	47	35	72	37	97	37
23	35	48	35	73	38	98	39
24	37	49	36	74	38	99	38
25	38	50	37	75	31	100	31

ความเร็วเฉลี่ยมีค่าเท่ากับ 36.07 กิโลเมตรต่อชั่วโมง

ตารางผนวกที่ ๗7 ความเร็วรถยนต์นั่งส่วนบุคคลวิ่งผ่านทางแยกเมื่อสัญญาณไฟจราจรแสดง
ไฟเหลือง (แยกหลักสี่ มุ่งหน้ารังสิต)

ความเร็วรถยนต์นั่งส่วนบุคคลวิ่งผ่านทางแยกเมื่อไฟเหลืองแสดงขึ้น (กิโลเมตรต่อชั่วโมง)							
ครั้งที่	ความเร็ว	ครั้งที่	ความเร็ว	ครั้งที่	ความเร็ว	ครั้งที่	ความเร็ว
1	46	26	38	51	52	76	37
2	36	27	33	52	35	77	36
3	37	28	34	53	37	78	37
4	38	29	31	54	35	79	43
5	37	30	37	55	37	80	38
6	36	31	36	56	36	81	36
7	37	33	36	57	36	82	47
8	33	33	35	58	37	83	38
9	36	34	37	59	51	84	42
10	35	35	44	60	35	85	31
11	35	36	39	61	48	86	36
12	42	37	36	62	38	87	34
13	38	38	38	63	36	88	37
14	36	39	39	64	36	89	31
15	34	40	36	65	35	90	41
16	38	41	37	66	37	91	36
17	37	42	36	67	37	92	37
18	36	43	36	68	36	93	37
19	36	44	42	69	47	94	38
20	36	45	38	70	37	95	33
21	37	46	36	71	37	96	37
22	37	47	35	72	36	97	38
23	34	48	33	73	39	98	36
24	35	49	38	74	36	99	36
25	37	50	37	75	42	100	40

ความเร็วเฉลี่ยมีค่าเท่ากับ 37.36 กิโลเมตรต่อชั่วโมง

ตารางผนวกที่ ๒๘ ความเร็วรถยนต์นั่งส่วนบุคคลวิ่งผ่านทางแยกเมื่อสัญญาณไฟจราจรแสดง
ไฟเหลือง (แยกหลักสี่ มุ่งหน้าเมืองทอง)

ความเร็วรถยนต์นั่งส่วนบุคคลวิ่งผ่านทางแยกเมื่อไฟเหลืองแสดงขึ้น (กิโลเมตรต่อชั่วโมง)							
ครั้งที่	ความเร็ว	ครั้งที่	ความเร็ว	ครั้งที่	ความเร็ว	ครั้งที่	ความเร็ว
1	33	26	33	51	36	76	37
2	39	27	36	52	38	77	36
3	31	28	37	53	34	78	37
4	37	29	38	54	36	79	36
5	33	30	39	55	33	80	33
6	37	31	36	56	32	81	36
7	35	32	38	57	34	82	37
8	31	33	38	58	37	83	38
9	31	34	36	59	37	84	34
10	47	35	38	60	36	85	36
11	38	36	53	61	35	86	34
12	33	37	37	62	31	87	36
13	33	38	36	63	44	88	33
14	43	39	41	64	37	89	34
15	34	40	35	65	38	90	37
16	41	41	37	66	34	91	36
17	46	42	36	67	37	92	35
18	42	43	37	68	45	93	37
19	37	44	37	69	32	94	38
20	34	45	34	70	35	95	32
21	33	46	35	71	42	96	48
22	50	47	42	72	41	97	37
23	38	48	36	73	36	98	49
24	42	49	33	74	37	99	38
25	37	50	38	75	36	100	36

ความเร็วเฉลี่ยมีค่าเท่ากับ 37.04 กิโลเมตรต่อชั่วโมง

ประวัติการศึกษา และการทำงาน

ชื่อ –นามสกุล	นายจอม ตีระวิชย์
วัน เดือน ปี ที่เกิด	วันที่ 28 พฤษภาคม 2524
สถานที่เกิด	จังหวัด กรุงเทพมหานคร
ประวัติการศึกษา	วศ.บ.(วิศวกรรมชลประทาน) มหาวิทยาลัยเกษตรศาสตร์ วศ.บ.(วิศวกรรมโยธา) มหาวิทยาลัยเกษตรศาสตร์
ตำแหน่งหน้าที่การงานปัจจุบัน	-
สถานที่ทำงานปัจจุบัน	-
ผลงานดีเด่นและรางวัลทางวิชาการ	-
ทุนการศึกษาที่ได้รับ	-