

# บทที่ 5

## การวิเคราะห์เชิงพื้นที่ของอาชญากรรม ในพื้นที่รับผิดชอบของ สภ.อ.เมืองพิษณุโลก

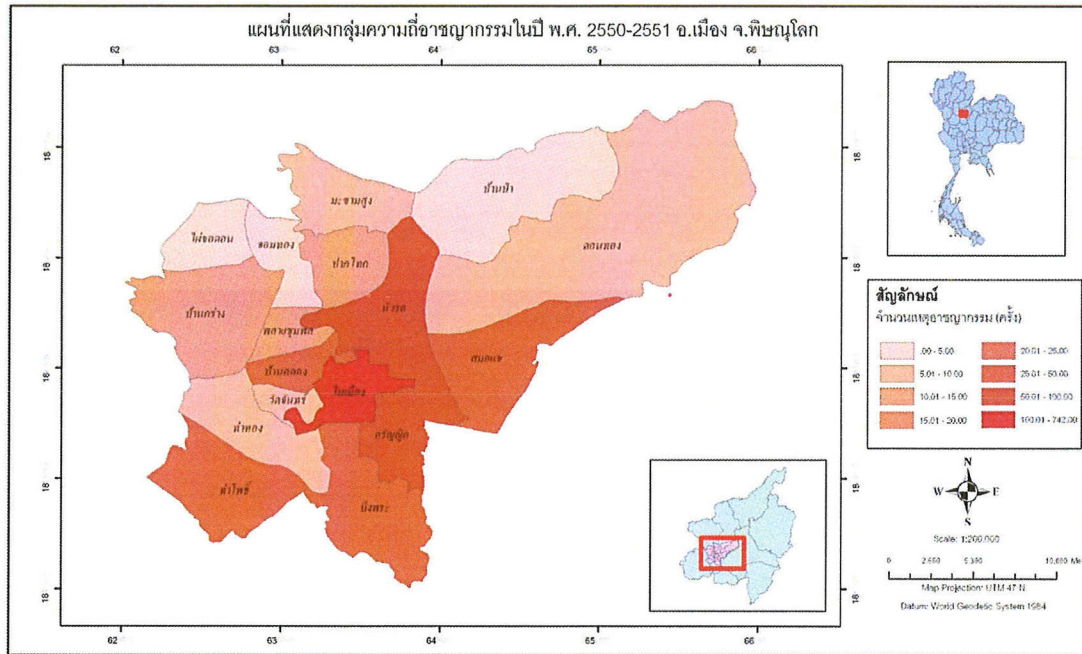

ภาพที่ 14: อาชญากรรมที่เกิดขึ้นในพื้นที่รับผิดชอบของ สภ.อ.เมืองพิษณุโลก พศ.2550-2551

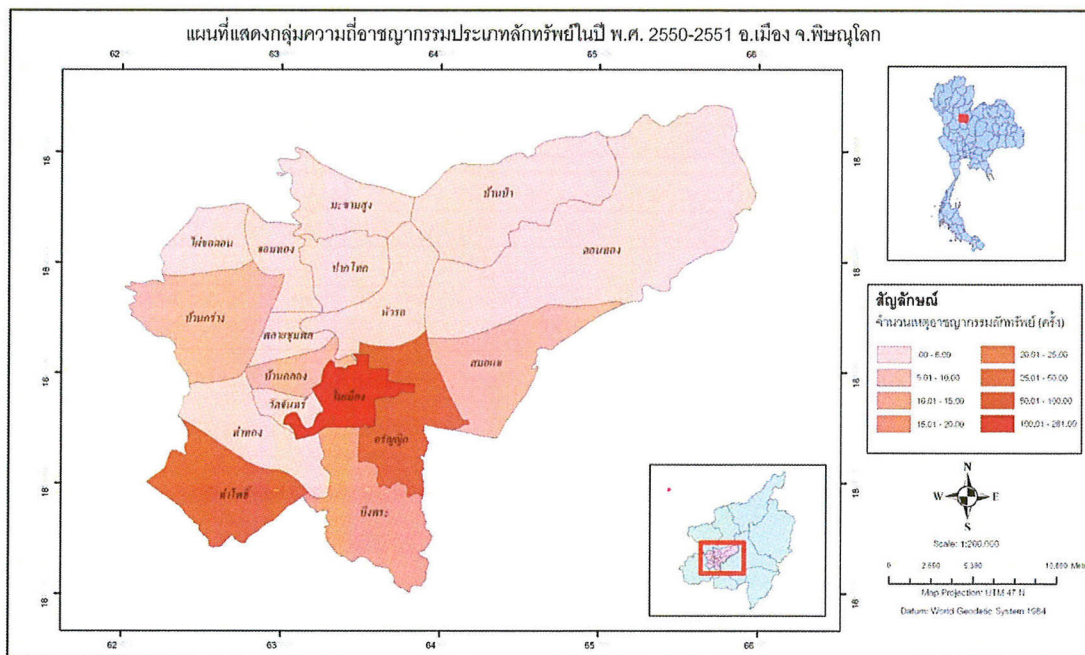

ภาพที่ 15: อาชญากรรมประเภทหลักในพื้นที่รับผิดชอบของ สภ.อ.เมืองพิษณุโลก พศ.2550-2551

จากข้อมูลเชิงพื้นที่ ทำให้สามารถทำแผนที่แสดงความแตกต่างทางพื้นที่ของอาชญากรรมในรูปแบบของ Choropleth Map ได้ จากภาพที่ 14 และ ภาพที่ 15 นั้น จะเห็นได้ชัดเจนว่าอาชญากรรมที่เกิดขึ้นในอำเภอเมืองพิษณุโลกนั้นมีการกระจุกตัวอยู่ในเขตพื้นที่เขตเมืองชั้นใน ไม่ว่าจะเป็นในภาพรวมของคดีทั้งหมด และคดีลักทรัพย์ โดยเฉพาะอย่างยิ่งในตำบลในเมือง ซึ่งเป็นเขตเทศบาลนครพิษณุโลก ตำบลรั้วใหญ่ ตำบลหัวรอ และตำบลบ้านคลอง แต่อย่างไรก็ตามมีอีกพื้นที่หนึ่งที่อยู่นอกเมือง แต่มีสถิติการเกิดอาชญากรรมสูง ซึ่งได้แก่ ตำบลท่าโพธิ์ อันเป็นที่ตั้งของมหาวิทยาลัยนเรศวร ลักษณะเด่นของพื้นที่นี้คือประชากรที่อาศัยอยู่ในพื้นที่มีความเป็นพลวัตรสูง เนื่องจากเป็นประชากรวัยหนุ่มสาว อันเป็นนิสิตที่ศึกษาอยู่ในมหาวิทยาลัยนั่นเอง สถิติอาชญากรรมที่เกิดขึ้นมากในพื้นที่ดังกล่าวก็คือ คดีลักทรัพย์

สำหรับพื้นที่เสี่ยงของการเกิดอาชญากรรมนั้นแสดงให้เห็นได้โดย *Hotspot Map* ดังจะเห็นได้จากภาพที่ 16 และ ภาพที่ 17 ซึ่งเป็นแผนที่แสดงพื้นที่ที่มีความหนาแน่นสูงของอาชญากรรมในภาพรวมทั้งหมด และพื้นที่ที่มีความหนาแน่นสูงของคดีลักทรัพย์ ตามลำดับ จากภาพจะเห็นว่าพื้นที่ที่มีสีแดงเป็นพื้นที่ที่เกิดอาชญากรรมมากกว่าพื้นที่อื่นๆ ซึ่งพื้นที่ดังกล่าวนับเป็นพื้นที่เสี่ยงที่ทางเจ้าหน้าที่ตำรวจควรให้ความสนใจ ในการป้องกันและปราบปราม

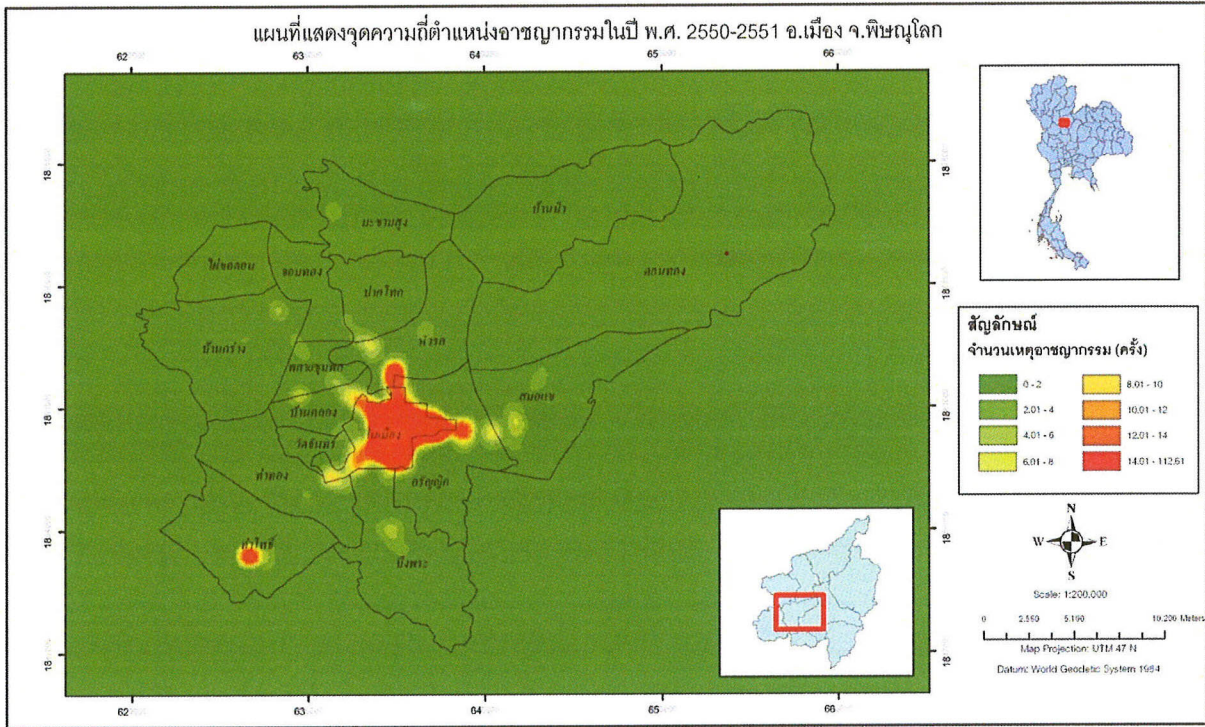

ภาพที่ 16: Hot Spot ของอาชญากรรมในพื้นที่รับผิดชอบของ สภ.อ.เมืองพิษณุโลก พศ.2550-2551

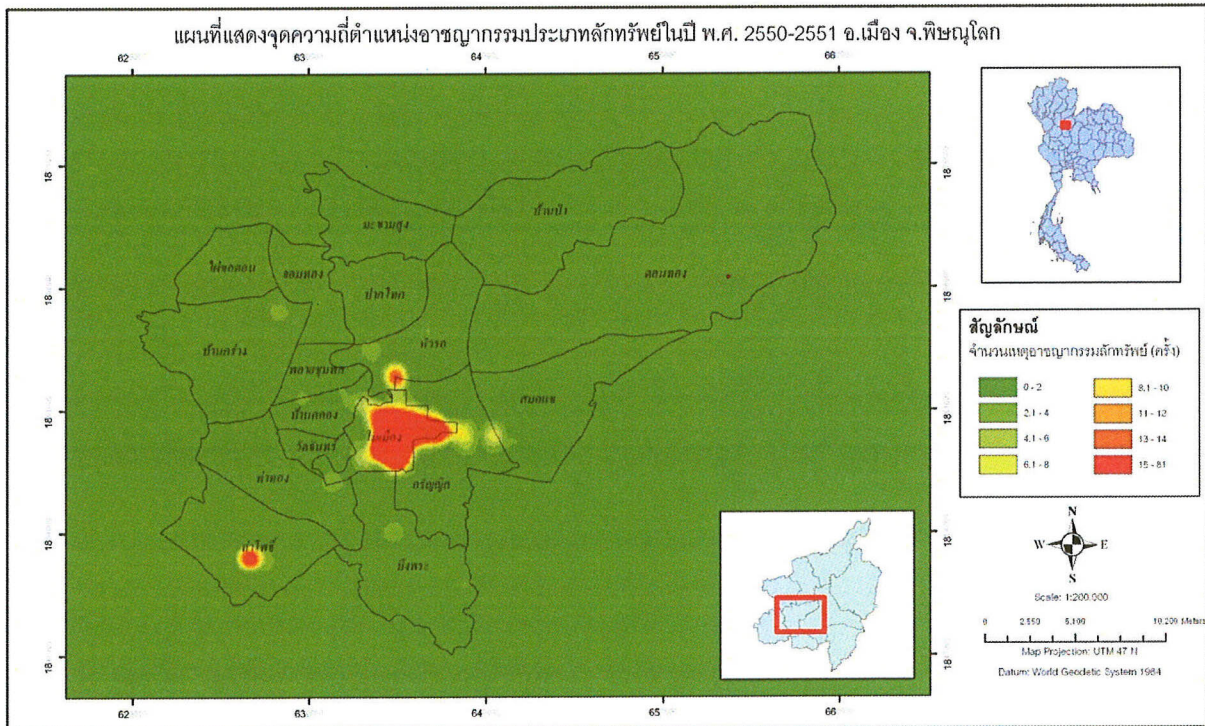

ภาพที่ 17: Hot Spot ของอาชญากรรมประเภทลักทรัพย์ในพื้นที่รับผิดชอบของ สภ.อ.เมืองพิษณุโลก พศ.2550-2551