

2.2 รายงาน เป็นหน้าจอที่จะทำการออกรายงานทั้งทางจอภาพและทางเครื่องพิมพ์ ซึ่งจะประกอบไปด้วย รายงานบริษัทที่ได้รับการส่งเสริมการลงทุน รายงานอนุมัติสิ่งปลอ่ยเครื่องจักร รายงานช่างฝีมือต่างชาติในแต่ละบริษัท รายงานช่างฝีมือต่างชาติที่พ้นตำแหน่ง รายงานช่างฝีมือต่างชาติที่ครบกำหนดอายุการทำงาน รายงานการได้รับสิทธิประโยชน์วัตถุดิบ

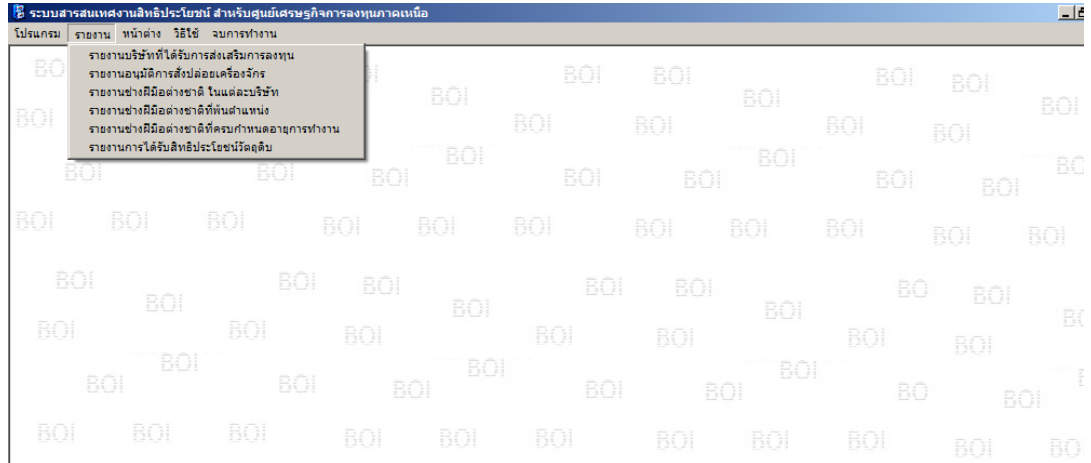

รูปที่ ข44. การทำงานของเมนูรายงาน

2.2.1 รายงานบริษัทที่ได้รับการส่งเสริมการลงทุน เป็นหน้าจอที่ออกรายงาน บริษัทที่ได้รับการส่งเสริมการลงทุน ซึ่งทำการเลือกเมนูแล้วโปรแกรมจะแสดงรายงานที่ Microsoft Word สามารถสั่งพิมพ์ได้ตามต้องการ ดังรูปที่ ข45.

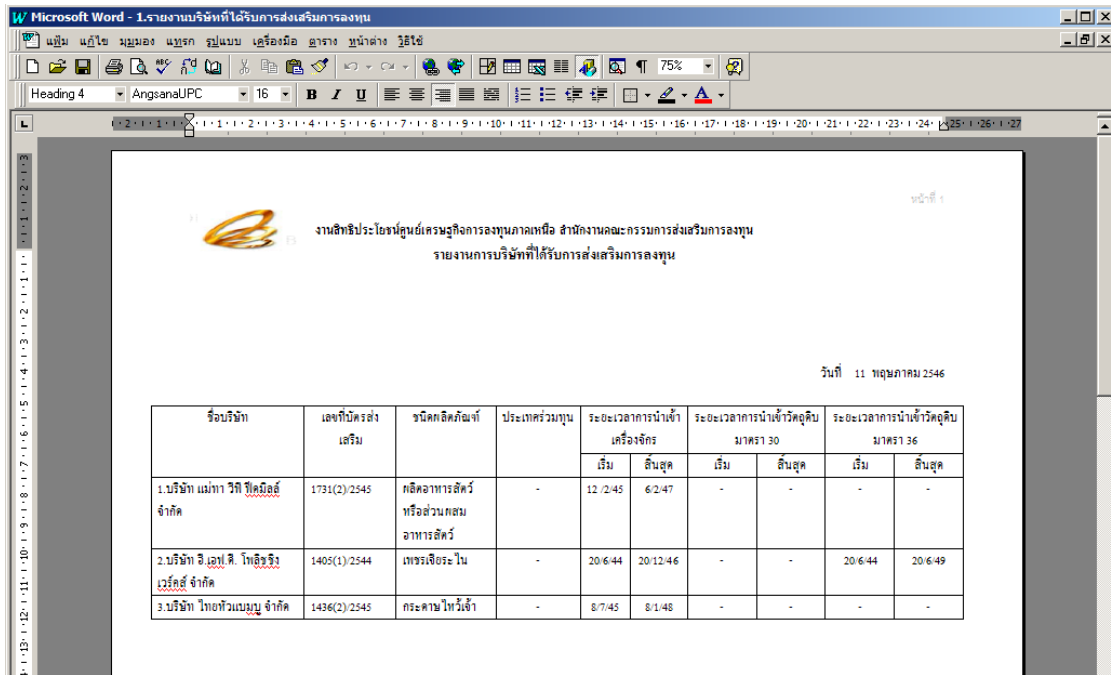

รูปที่ ข45. แสดงรายงานบริษัทที่ได้รับการส่งเสริมการลงทุน

2.2.2 รายงานอนุมัติการสั่งปล่อยเครื่องจักร เป็นหน้าจอที่ออกรายงาน อนุมัติการสั่งปล่อยเครื่องจักร โดยทำการเลือกเมนูการสั่งปล่อยเครื่องจักร แล้ว โปรแกรมจะให้กรอกวันที่เริ่มต้น และวันที่สิ้นสุด ดังรูปที่ ข46.

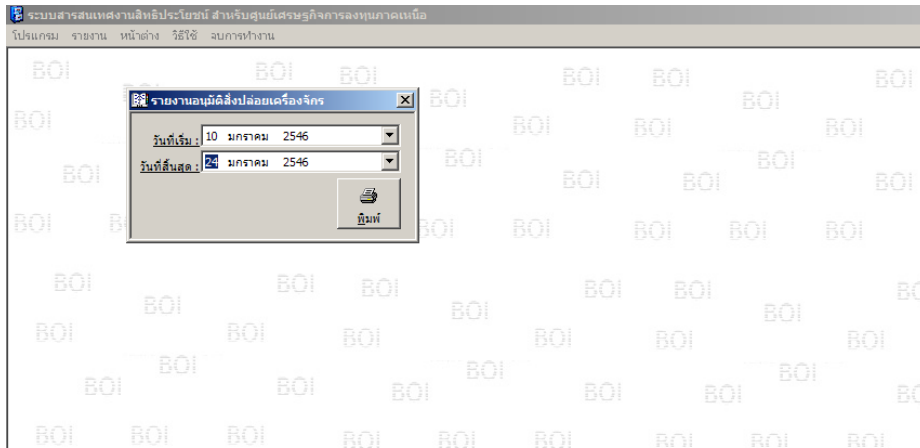

รูปที่ ข46. แสดงการกรอกข้อมูลของรายงานอนุมัติการสั่งปล่อยเครื่องจักร

เมื่อทำการกรอกข้อมูลแล้วถ้าต้องการพิมพ์รายงาน ให้กดปุ่มพิมพ์แล้ว โปรแกรมจะแสดงรายงานที่ Microsoft Excel สามารถสั่งพิมพ์ได้ตามต้องการ ดังรูปที่ ข47.

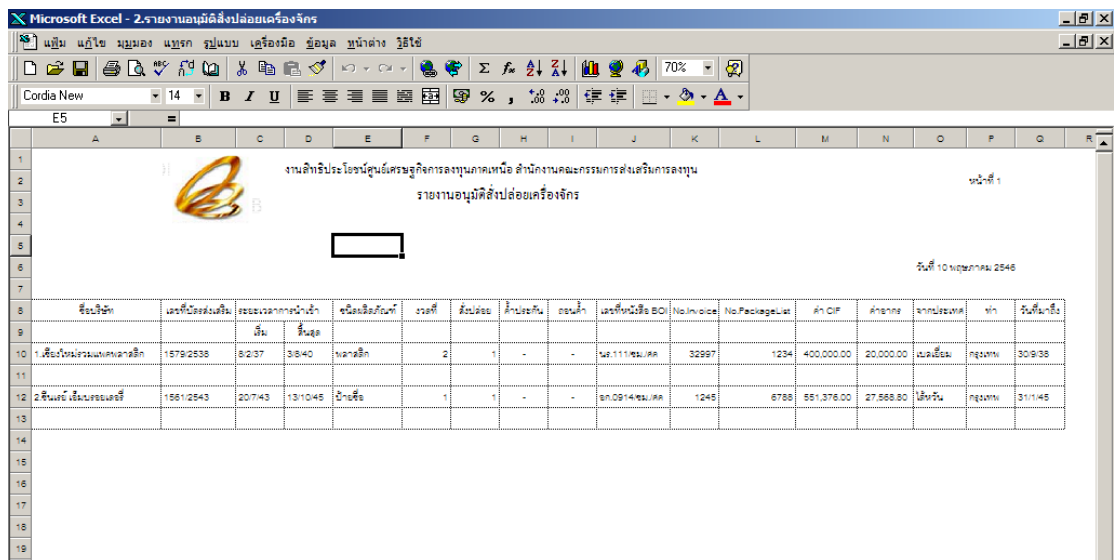

รูปที่ ข47. แสดงรายงานการอนุมัติสั่งปล่อยเครื่องจักร

2.2.3 รายงานช่างฝีมือต่างชาติในแต่ละบริษัท เป็นหน้าจอที่ออกรายงานช่างฝีมือต่างชาติในแต่ละบริษัท โดยทำการเลือกเมนูรายงานช่างฝีมือต่างชาติในแต่ละบริษัทแล้วโปรแกรมจะให้เลือกเดือน ดังรูปที่ ข48.

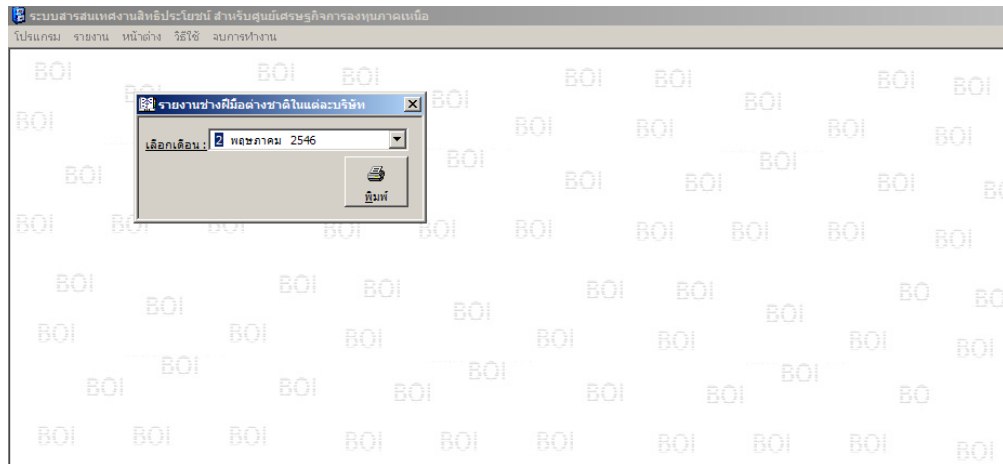

รูปที่ ข48. แสดงการกรอกข้อมูลของรายงานช่างฝีมือต่างชาติแต่ละบริษัท

เมื่อทำการกรอกข้อมูลแล้วถ้าต้องการพิมพ์รายงานให้กดปุ่มพิมพ์แล้วโปรแกรมจะแสดงรายงานที่ Microsoft Word สามารถสั่งพิมพ์ได้ตามต้องการ ดังรูปที่ ข49.

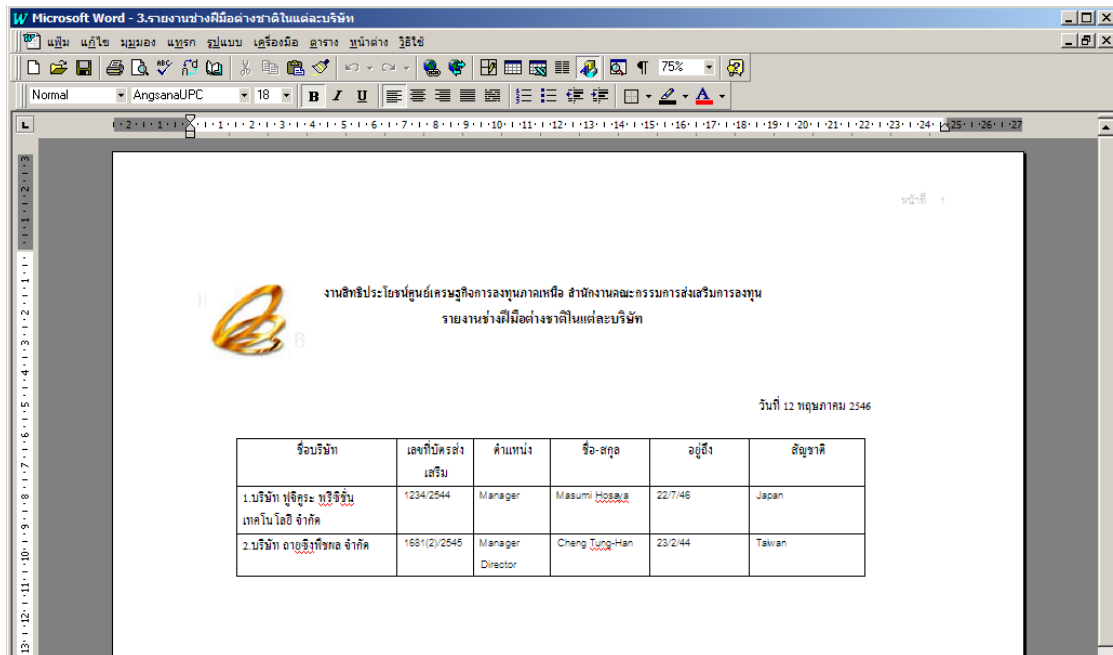

รูปที่ ข49. แสดงรายงานช่างฝีมือต่างชาติแต่ละบริษัท

2.2.4 รายงานช่างฝีมือต่างชาติที่พ้นตำแหน่ง เป็นหน้าจอที่ออกรายงานช่างฝีมือต่างชาติที่พ้นตำแหน่ง โดยทำการเลือกเมนูรายงานช่างฝีมือต่างชาติที่พ้นตำแหน่งแล้วโปรแกรมจะให้เลือกเดือน ดังรูปที่ ข50.

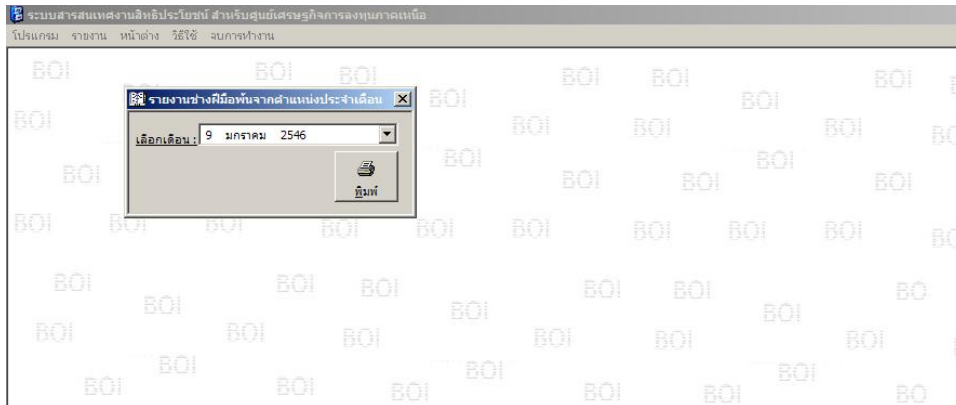

รูปที่ ข50. แสดงการกรอกข้อมูลของรายงานช่างฝีมือต่างชาติที่พ้นตำแหน่ง

เมื่อทำการกรอกข้อมูลแล้วถ้าต้องการพิมพ์รายงานให้กดปุ่มพิมพ์แล้วโปรแกรมจะแสดงรายงานที่ Microsoft Word สามารถสั่งพิมพ์ได้ตามต้องการ ดังรูปที่ ข51.

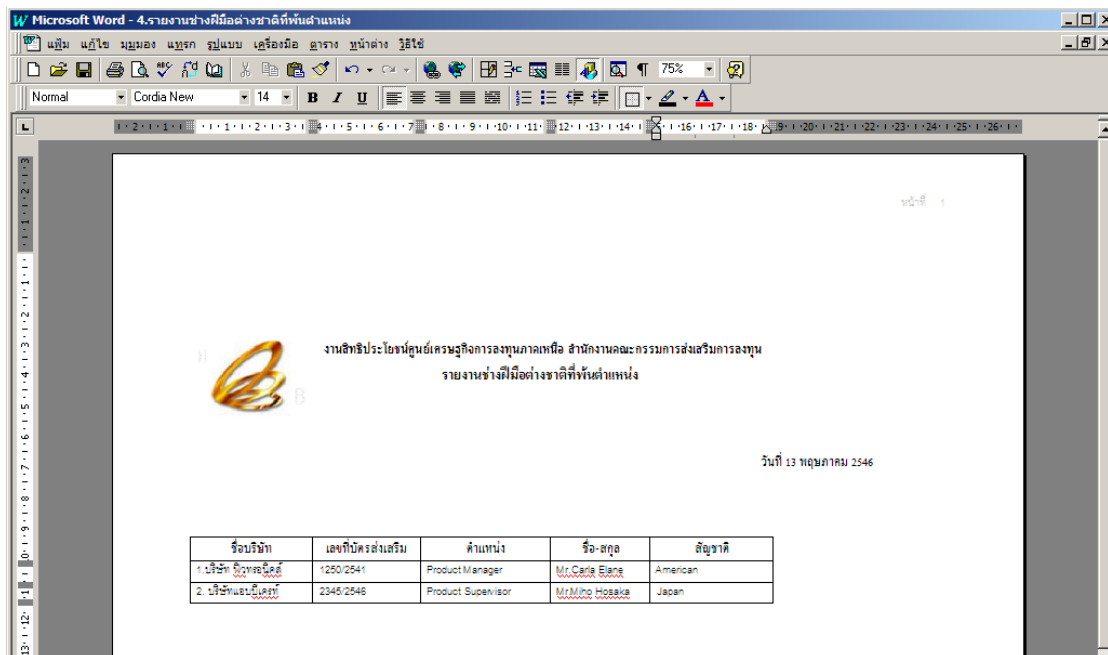

รูปที่ ข51. แสดงรายงานช่างฝีมือต่างชาติที่พ้นตำแหน่ง

2.2.5 รายงานช่างฝีมือต่างชาติที่ครบกำหนดอายุงาน

เป็นหน้าจอที่ออกรายงานช่างฝีมือต่างชาติที่ครบกำหนดอายุงาน โดยทำการเลือกเมนู รายงานช่างฝีมือต่างชาติที่ครบกำหนดอายุงานแล้ว โปรแกรมจะให้เลือกเดือน ดังรูปที่ ข52.

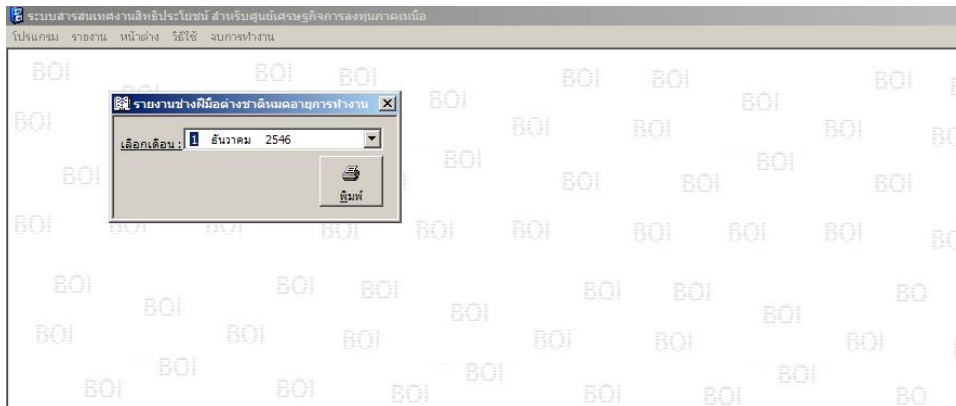

รูปที่ ข52. แสดงการกรอกข้อมูลรายงานช่างฝีมือต่างชาติที่ครบกำหนดอายุงาน

เมื่อทำการกรอกข้อมูลแล้วถ้าต้องการพิมพ์รายงานให้กดปุ่มพิมพ์แล้ว โปรแกรมจะแสดงรายงานที่ Microsoft Word สามารถสั่งพิมพ์ได้ตามต้องการ ดังรูปที่ ข53.

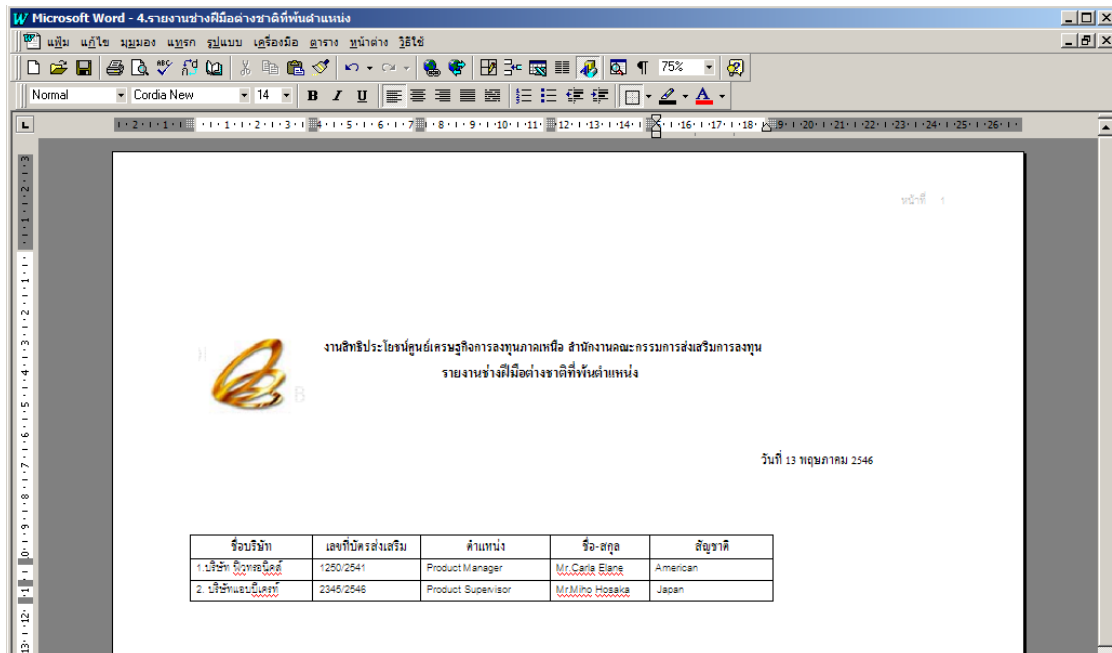

รูปที่ ข53. แสดงรายงานช่างฝีมือต่างชาติที่ครบกำหนดอายุงาน

