

เมื่อกดปุ่ม นำเข้า (บัญชีรายการเครื่องจักรของบริษัทที่ได้รับการส่งเสริมการลงทุน) นั้นจะมีการเลือกไฟล์ นำเข้าดังรูปที่ ข20.

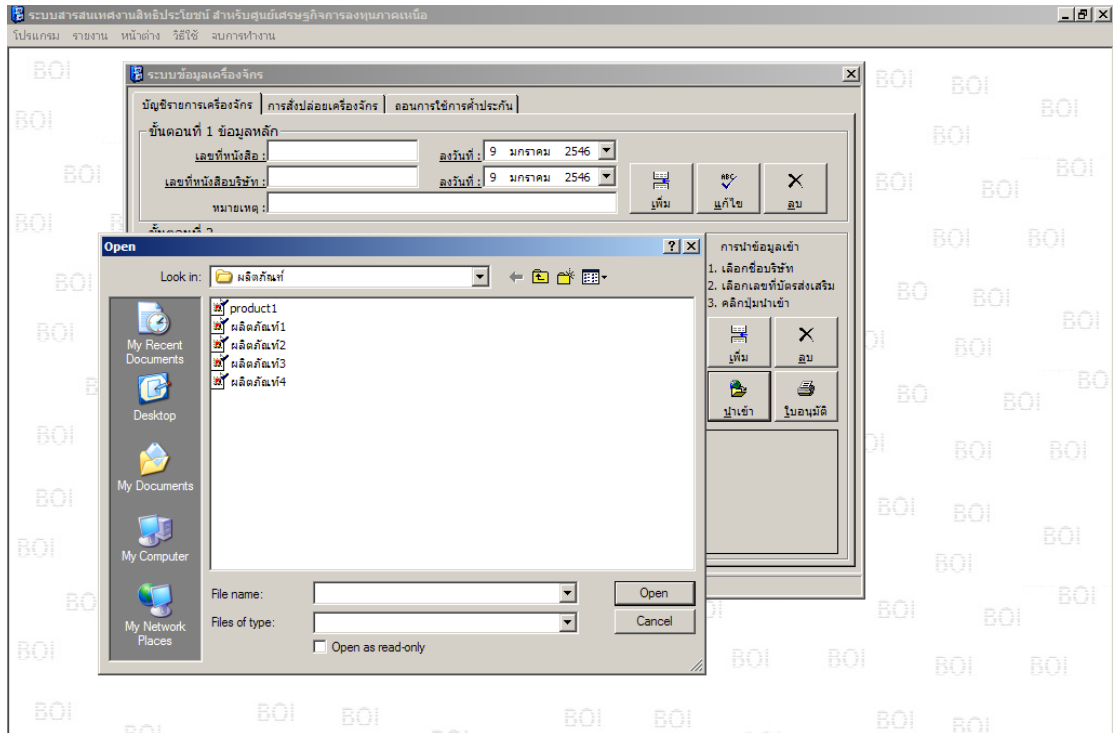

รูปที่ ข20. การนำเข้าบัญชีรายการเครื่องจักร

เมื่อกดปุ่มพิมพ์ใบอนุญาตบัญชีรายการเครื่องจักรจะเข้าไปที่หน้าจอดังรูปที่ ข21.

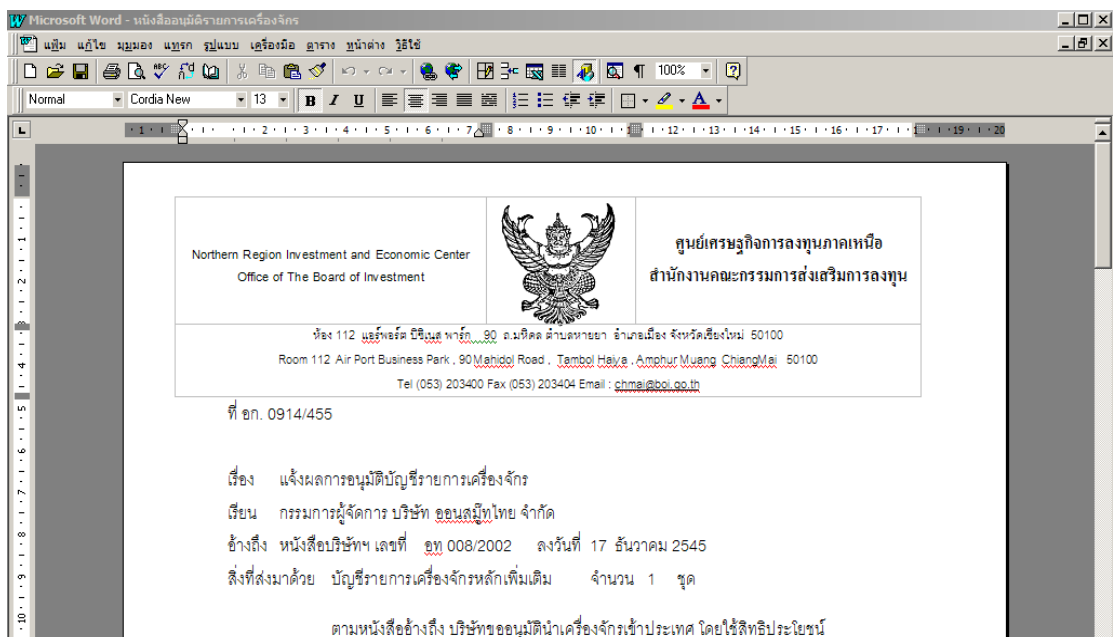

รูปที่ ข21. ส่งพิมพ์ใบอนุญาตบัญชีรายการเครื่องจักร

2.1.2.2 การสั่งปล่อยเครื่องจักร เป็นการบันทึกข้อมูลเมื่อบริษัทผู้ได้รับส่งเสริมการลงทุนขอขึ้นเรื่องอนุมัติสั่งปล่อยเครื่องจักรแบบธรรมดาและอนุมัติสั่งปล่อยเครื่องจักรโดยใช้ธนาคารค้ำประกัน โดยออกหนังสืออนุมัติสั่งปล่อยเครื่องจักรตามที่บริษัทได้ยื่นเรื่องมา แบ่งการทำงานเป็น 2 ขั้นตอน

รูปที่ ข22. บันทึกข้อมูลการสั่งปล่อยเครื่องจักร

ขั้นตอนที่ 1 ผู้ใช้บันทึกข้อมูล โดยให้เลือกว่าเป็นการอนุมัติสั่งปล่อยแบบธรรมดาหรือสั่งปล่อยโดยใช้ธนาคารค้ำประกัน แล้วทำการเลือกหน่วยงานที่จะส่งหนังสืออนุมัติสั่งปล่อยคือผู้อำนวยการส่วนพิธีการนำเข้าสำนักงานศุลกากรที่เรื่องจักรจะนำเข้ามา แล้วทำการบันทึกเลขที่หนังสือ(อนุมัติ) วันที่ เลขที่หนังสือบริษัท(บริษัทเป็นผู้ยื่นเรื่อง) วันที่(หนังสือบริษัท) ค่าภาษี(บาท) มูลค่า CIF(บาท) ชื่อท่าเรือที่มาถึง

ขั้นตอนที่ 2 ผู้ใช้เลือกชื่อบริษัทได้จาก Combo Box แล้วทำการบันทึกงวดที่นำเข้ามา แล้วทำการเลือกชื่อเครื่องจักรเดิมจาก Combo Box ถ้าชื่อเครื่องจักรที่เข้ามาจริงไม่ตรงกับบัญชีรายการเครื่องจักรให้ผู้ใช้ป้อนชื่อเครื่องจักรใหม่ รายการเครื่องจักรที่ได้ทำการเลือกนั้นจะแสดง ที่ Data Grid แล้วบันทึกเลขที่ Invoice จำนวน Invoice ที่ได้รับมีจำนวนที่ชุด เลขที่ Package list จำนวน Invoice ที่ได้รับมีจำนวนที่ชุด ทำการเลือกเลขที่บัตรส่งเสริมจาก Combo Box

เมื่อทำทั้ง 2 ขั้นตอน แล้วจึงพิมพ์หนังสืออนุมัติบัญชีรายการเครื่องจักร เพื่อส่งไปยังบริษัท ผู้อำนวยการส่วนพิธีการนำเข้าสำนักงานศุลกากร และจัดเก็บสำเนาไว้ที่ศูนย์เศรษฐกิจการลงทุนภาคเหนือ

2.1.2.3 การถอนการใช้นาการค้ำประกัน เป็นการบันทึกข้อมูลเมื่อบริษัทยื่นเรื่องเพื่อถอนการใช้นาการค้ำประกันเมื่อมีการส่งปล่อยเครื่องจักรโดยใช้นาการค้ำประกันค่าอากรขาเข้า ซึ่งทางบริษัทจะต้องดำเนินการยื่นเรื่องไม่เกิน 1 ปีเมื่อหลังจากได้ยื่นเรื่องการส่งปล่อยโดยใช้นาการค้ำประกัน โดยผู้ใช้จะทำการเลือกหน่วยงานที่จะส่งหนังสือคือผู้อำนวยการส่วนพิธีการนำเข้าสำนักงานศุลกากร แล้วทำการเลือกเลขที่ค้ำประกันจาก List Box วันที่ เลขที่หนังสืออนุมัติ วันที่ เลขที่หนังสือบริษัท วันที่ ค่าภาษีอากร(บาท) มูลค่า CIF(บาท) ท่าเรือที่มาถึง

เมื่อทำการบันทึกเรียบร้อยแล้วก็ทำการพิมพ์ใบอนุมัติการถอนการใช้นาการค้ำประกัน โดยจะส่งหนังสือไปยังบริษัท ผู้อำนวยการส่วนพิธีการนำเข้าสำนักงานศุลกากร และจัดเก็บสำเนาไว้ที่ศูนย์เศรษฐกิจการลงทุนภาคเหนือ

เขียน :	ผู้อำนวยการศุลกากร	
เลขที่ค้ำประกัน :	หนังสือ	ลงวันที่ : 16 พฤษภาคม 2546
เลขที่หนังสือ :	122/21	ลงวันที่ : 16 พฤษภาคม 2546
เลขที่หนังสือบริษัท :	122/45	ลงวันที่ : 13 พฤษภาคม 2546
เลขที่ใบ Invoice :	1234	จำนวน : 1
เลขที่ Packagelist :	4567	จำนวน : 1

รูปที่ ข 23. การบันทึกข้อมูลการถอนการใช้นาการค้ำประกัน

2.1.3 ระบบข้อมูลช่างฝีมือต่างชาติ เป็นการจัดการข้อมูลการยื่นขอใช้สิทธิประโยชน์ช่างฝีมือต่างชาติของบริษัทผู้ได้รับการส่งเสริมการลงทุน แล้วทำการออกหนังสืออนุมัติการขอใช้สิทธิ ซึ่งประกอบด้วย

ในระบบข้อมูลช่างฝีมือต่างชาตินี้บริษัทผู้ได้รับการส่งเสริมสามารถยื่นเรื่องได้ 15 เรื่อง ซึ่งต้องได้พิจารณาอนุมัติแล้ว โปรแกรมจะมีหน้าหลักโดยผู้ใช้จะบันทึกเลขที่หนังสือบริษัท วันที่ หนังสือบริษัท เลขที่หนังสือที่อนุมัติ วันที่อนุมัติ ผู้อนุมัติ เลือกความต้องการตามที่บริษัทได้ยื่นเรื่องขออนุมัติมาจาก Combo Box ซึ่งมีอยู่ทั้งหมด 15 รายการ โดยสามารถเพิ่ม แก้ไข และลบข้อมูลที่ป้อนไปได้ แล้วโปรแกรมจะไปยังหน้าจอตามความต้องการที่เลือกจาก Combo Box นั้นตามลำดับ

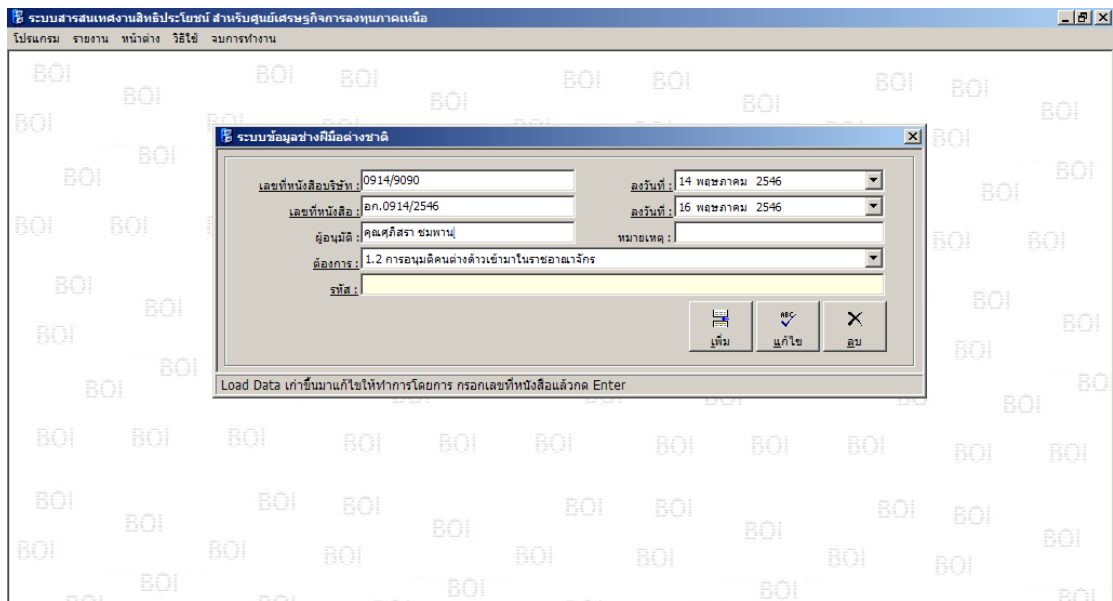

รูปที่ ข24. บันทึกข้อมูลการขออนุมัติระบบข้อมูลช่างฝีมือต่างชาติ

2.1.3.1 อนุมัติตำแหน่งหน้าที่ครั้งแรก

ขั้นตอนที่ 1 ผู้ใช้บันทึกข้อมูล โดยเลือกชื่อบริษัทที่ยื่นเรื่อง แล้วทำการบันทึก เลขที่บัตรส่งเสริม วันที่บัตรส่งเสริม เลขที่หนังสือ(อนุมัติ) วันที่ เลขที่หนังสือบริษัท(บริษัทเป็นผู้ยื่นเรื่อง) วันที่(หนังสือบริษัท) ผู้อนุมัติ กรณีมีข้อมูลเพิ่มเติมให้กรอกในหมายเหตุ เมื่อบันทึกข้อมูลแล้วให้เลือกที่ปุ่มเพิ่มจะมีข้อความบันทึกข้อมูลเรียบร้อยแล้ว ถึงจะทำ ขั้นตอนที่ 2 ต่อไป

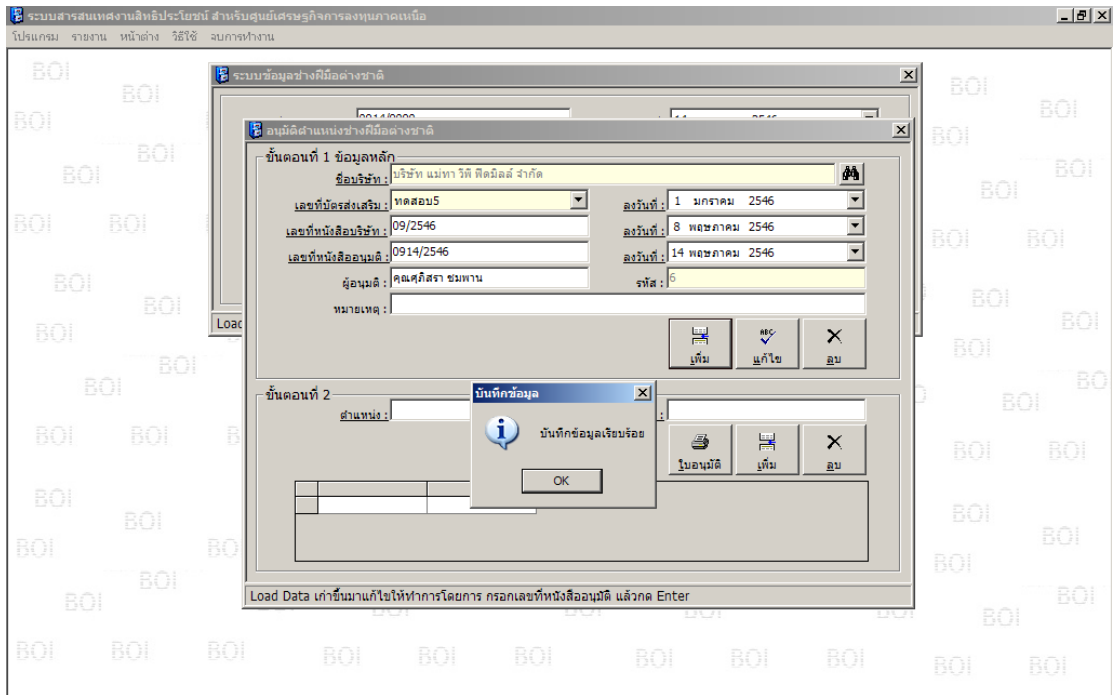

รูปที่ ข25. บันทึกข้อมูลเลขที่หนังสืออนุมัติตำแหน่งหน้าที่ครั้งแรก

ขั้นตอนที่ 2 ผู้ใช้เลือกพิมพ์ชื่อตำแหน่งที่ขออนุมัติ และอัตรา(คน) ที่ยื่นเรื่อง ชื่อตำแหน่งและอัตราคนที่ได้ทำการเลือกนั้นจะแสดงที่ Data Grid ดังรูปที่ ข26.

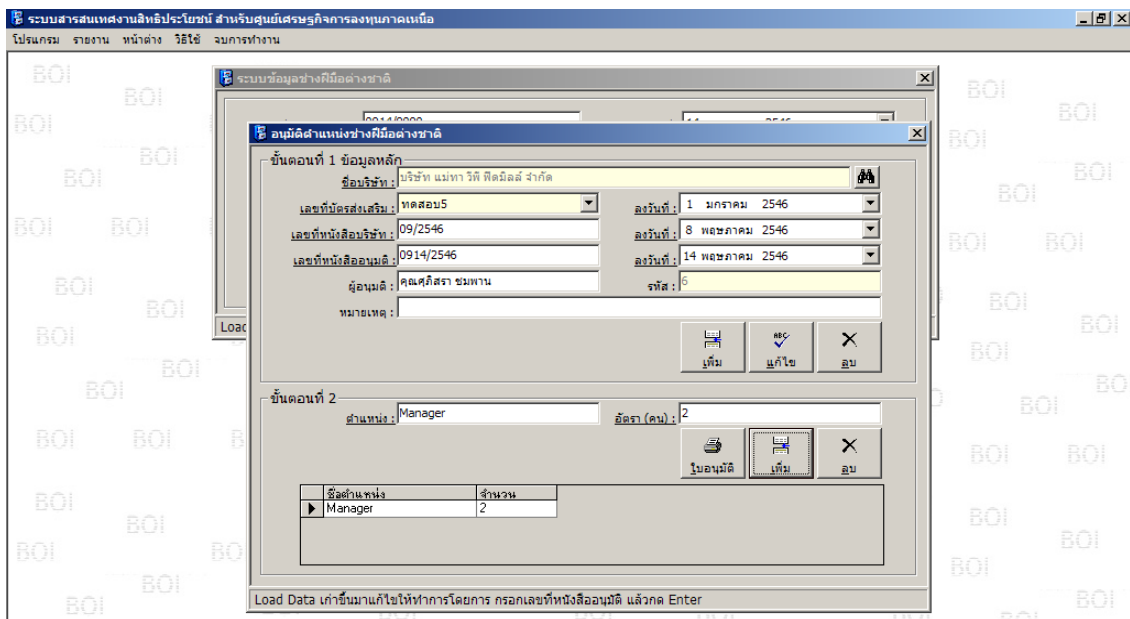

รูปที่ ข26. บันทึกข้อมูลอนุมัติตำแหน่งหน้าที่ครั้งแรก

