

เมื่อต้องการแก้ไขข้อมูลทำการเลือกชื่อบริษัทที่ต้องการแก้ไข แล้วทำการแก้ไขข้อมูลที่ต้องการ จึงคลิกไปที่ปุ่มแก้ไข โปรแกรมจะขึ้น ข้อความ บันทึกข้อมูลเรียบร้อยแล้วซึ่งข้อความดังกล่าวจะขึ้นทุกครั้ง ทุกระบบที่เลือกคลิกไปที่ปุ่มแก้ไข

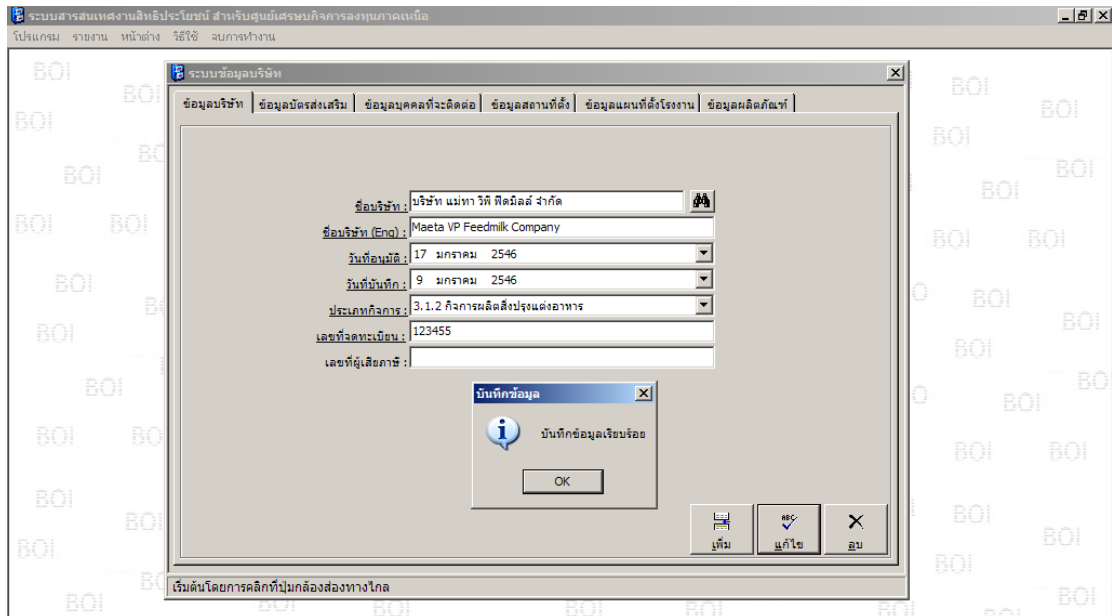

รูปที่ ข8. แก้ไขข้อมูลบริษัท

เมื่อต้องการลบข้อมูลทำการเลือกชื่อบริษัทที่ต้องการลบจึงคลิกไปที่ปุ่มลบ โปรแกรมจะขึ้นข้อความ บันทึกข้อมูลเรียบร้อยแล้วซึ่งข้อความดังกล่าวจะขึ้นทุกครั้ง ทุกระบบที่เลือกคลิกไปที่ปุ่มลบ

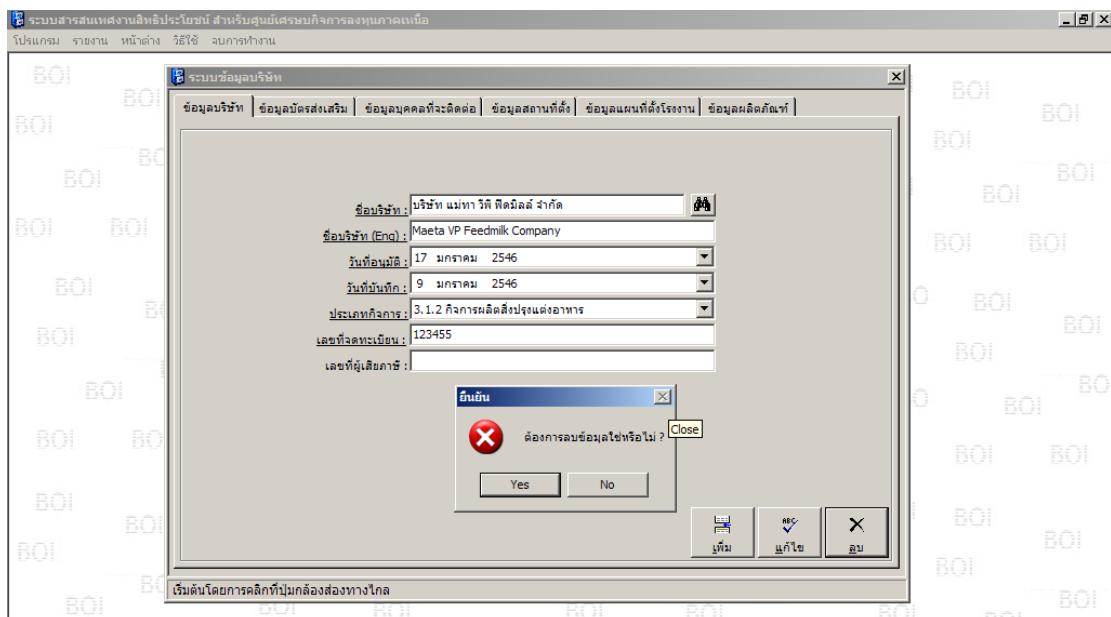

รูปที่ ข9. เลือกปุ่มลบข้อมูลบริษัท

ถ้าตอบผู้ใช้ตอบ Yes โปรแกรมจะขึ้นข้อความ ลบข้อมูลเรียบร้อยแล้ว ซึ่งข้อความดังกล่าวจะขึ้นทุกครั้ง ทุกระบบที่เลือกคลิกไปที่ปุ่มลบ

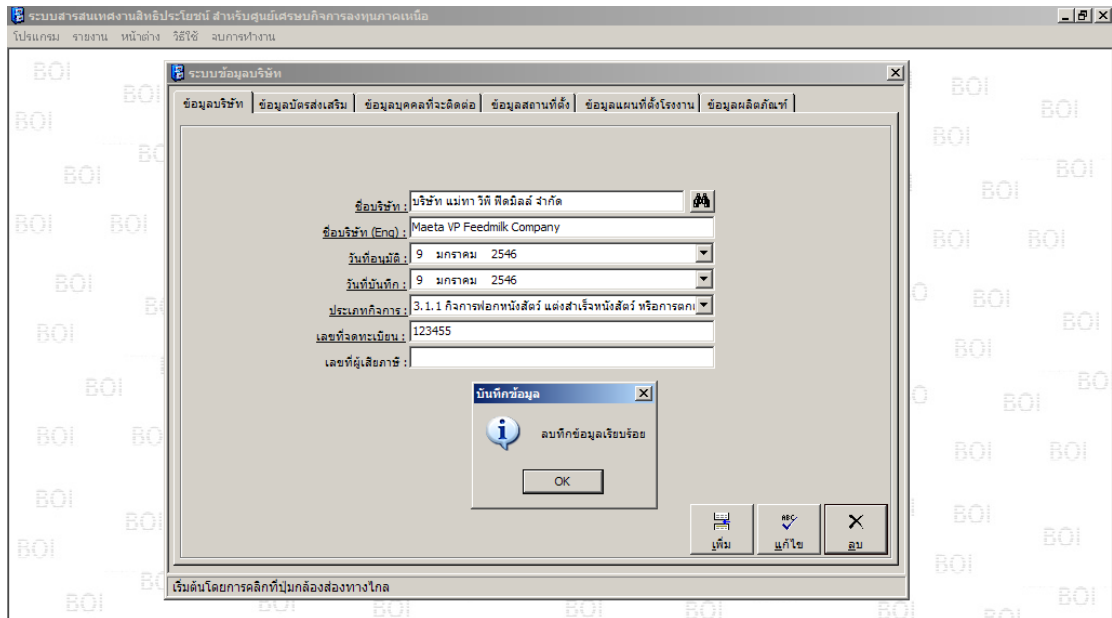

รูปที่ ข10. ลบข้อมูลบริษัท

2.3.1.2 ข้อมูลบัตรส่งเสริม เป็นการบันทึกข้อมูลบัตรส่งเสริมของบริษัทที่ผู้ใช้เรียกในข้อมูลบริษัท โดยโปรแกรมจะให้บันทึก และเพิ่มเลขที่บัตรส่งเสริม ชนิดผลิตภัณฑ์ เวลาการทำงาน (ชั่วโมง/วัน) เวลาการทำงาน(วัน/ปี) ขนาดการลงทุน เวลาการนำเข้า ถึงวันที่ วันที่เปิดดำเนินการ ได้ขอรับสิทธิประโยชน์วัตถุดิบ เครื่องจักร ช่างฝีมือต่างชาติ ร่วมทุน เงินลงทุนร้อยละ

ระบบข้อมูลบริษัท

ข้อมูลบริษัท | ข้อมูลบัตรส่งเสริม | ข้อมูลบุคคลที่จะติดต่อ | ข้อมูลสถานที่ตั้ง | ข้อมูลแผนที่ตั้งโรงงาน | ข้อมูลผลิตภัณฑ์

ชื่อบริษัท: บริษัท แมททา วิที ทีดีมิลล์ จำกัด เลขที่บัตรส่งเสริม: วันออกบัตร: 9 มกราคม 2546

ชนิดผลิตภัณฑ์: เวลาการทำงาน: เวลาการทำงาน: 12

ขนาดการลงทุน: 1200000 เวลาการนำเข้า: 9 มกราคม 2546 ถึงวันที่: 9 มกราคม 2546

เปิดดำเนินการ: 9 มกราคม 2546 หมายเหตุ:

สิทธิ์ประโยชน์:  วัตถุดิบ  เครื่องจักร  ผู้เชี่ยวชาญ

เลขที่บัตร	วันที่ออกบัตร	ชนิดผลิตภัณฑ์	เวลาทำงาน (ชม)	เวลาทำงาน (วัน)	ขนาดการลงทุน (ล้านบาท)
ทดสอบ1	9/1/2546	ทดสอบ1	12	12	12
ทดสอบ2	9/1/2546	ทดสอบ2	12	12	12
ทดสอบ3	9/1/2546	ทดสอบ3	12	12	12
ทดสอบ1	9/1/2546	testing	10	100	100

ข้อมูลการลงทุนของบัตรส่งเสริมเลขที่:

ประเทศรวมลงทุน: United State of America เงินช่วยเหลือ: 30

ร้อยละการลงทุน	ประเทศ	รหัส
50	Thailand	1
50	United State of America	3
30	United State of America	7

เริ่มต้นโดยการคลิกที่ปุ่มกล้องส่องทางไกล

### รูปที่ ข11. กรอกข้อมูลบัตรส่งเสริม

เมื่อทำการกรอกข้อมูล ได้แก่ เลขที่บัตรส่งเสริม วันที่ออกบัตร ชนิดผลิตภัณฑ์ เวลาการทำงานเรียบร้อยแล้วจึงคลิกที่ปุ่มเพิ่มแล้วข้อมูลที่เพิ่มเข้าไปจะปรากฏที่ Data Grid ดังรูปที่ ข12.

ระบบข้อมูลบริษัท

ข้อมูลบริษัท | ข้อมูลบัตรส่งเสริม | ข้อมูลบุคคลที่จะติดต่อ | ข้อมูลสถานที่ตั้ง | ข้อมูลแผนที่ตั้งโรงงาน | ข้อมูลผลิตภัณฑ์

ชื่อบริษัท: บริษัท แมททา วิที ทีดีมิลล์ จำกัด เลขที่บัตรส่งเสริม: ทดสอบ5 วันออกบัตร: 2 พฤษภาคม 2546

ชนิดผลิตภัณฑ์: ทดสอบ เวลาการทำงาน: 12 เวลาการทำงาน: 365

ขนาดการลงทุน: 1200000 เวลาการนำเข้า: 9 มกราคม 2546 ถึงวันที่: 9 มกราคม 2546

เปิดดำเนินการ: 9 มกราคม 2546 หมายเหตุ:

สิทธิ์ประโยชน์:  วัตถุดิบ  เครื่องจักร  ผู้เชี่ยวชาญ

เลขที่บัตร	วันที่ออกบัตร	ชนิดผลิตภัณฑ์	เวลาทำงาน (ชม)	เวลาทำงาน (วัน)	ขนาดการลงทุน (ล้านบาท)
ทดสอบ1	9/1/2546	ทดสอบ1	12	12	12
ทดสอบ2	9/1/2546	ทดสอบ2	12	12	12
ทดสอบ3	9/1/2546	ทดสอบ3	12	12	12
ทดสอบ5	2/5/2546	ทดสอบ5	12	365	1200000
ทดสอบ5	2/5/2546	ทดสอบ5	12	365	1200000

ข้อมูลการลงทุนของบัตรส่งเสริมเลขที่:

ประเทศรวมลงทุน:

ร้อยละการลงทุน	ประเทศ

บันทึกข้อมูล

บันทึกข้อมูลเรียบร้อยแล้ว

OK

เริ่มต้นโดยการคลิกที่ปุ่มกล้องส่องทางไกล

### รูปที่ ข12. การเพิ่มข้อมูลบัตรส่งเสริม

ถ้าต้องการลบข้อมูลก็คลิกไปที่แถบทางซ้ายมือของ Data Grid แล้วจะมีเครื่องหมาย ▶ พร้อมแถบคลุมค่าตรงข้อมูลที่ต้องการจะลบออก แล้วกดปุ่ม ลบ ข้อมูลที่เลือกลบก็จะหายไปจาก Data Grid ดังภาพ ซึ่งการลบข้อมูลที่ Data Grid จะมีขั้นตอนการทำงานของ Data Grid ซึ่ง

ข้อความดังกล่าวว่า ต้องการลบข้อมูลหรือไม่ แล้วคลิกที่ปุ่ม Yes ข้อมูลที่เลือกก็จะหายไป การลบข้อมูลจาก Data Grid จะทำงานตามที่ได้กล่าวมาข้างต้น ในทุกระบบที่ใช้ Data Grid

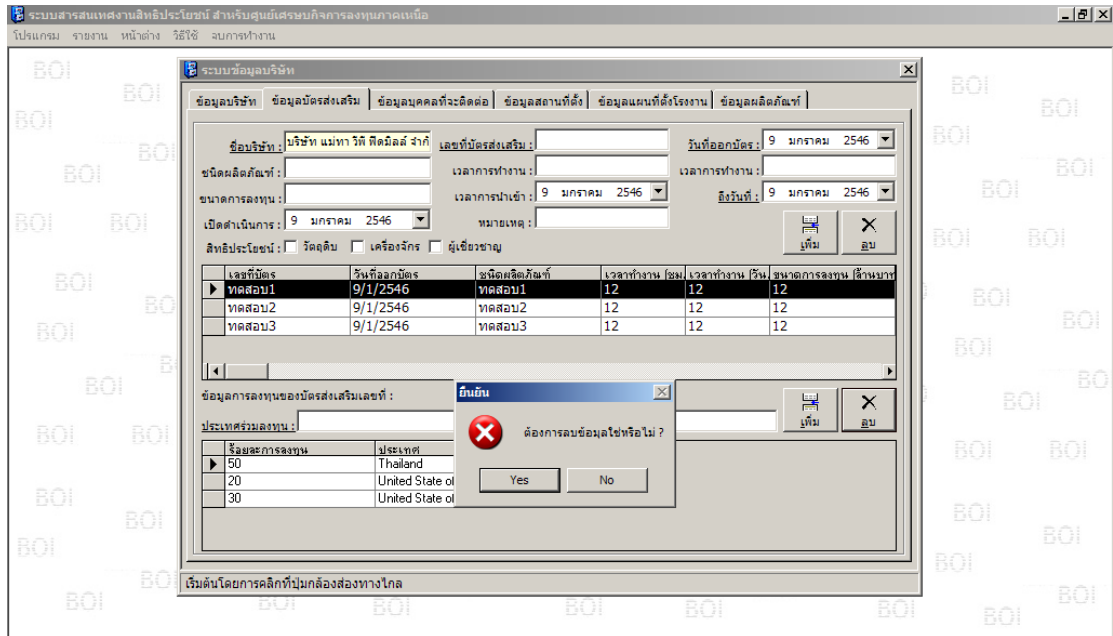

รูปที่ ข13. การลบข้อมูลบัตรส่งเสริม