

ภาคผนวก ฉ.

แบบสำรวจหารายการโทรทัศน์ประเภทรายการข่าวในปัจจุบัน

ตารางที่ ๓.1 ตารางสังเคราะห์รูปแบบรายการโทรทัศน์ประเภทรายการข่าวที่มีอยู่ในปัจจุบัน

Channel	องค์ประกอบรายการ				
	คำบรรยายแทนเสียง (Caption)	ล่ามภาษามือ (Sign Language)		เสียงบรรยาย ข้อความ (Spoken Subtitle)	เสียงบรรยายภาพ (Audio Description)
		มุมจอ	เต็มจอ		
ช่อง 3 เที่ยงวันทัน เหตุการณ์	-	✓	-	-	✓
ช่อง 7 รายการเจาะ ประเด็น	-	✓	-	-	✓
NBT (ช่อง 11) รายการข่าวค่ำ	-	✓	-	-	✓
Thai PBS รายการข่าวเที่ยง	-	✓	-	-	✓
Thai Deaf TV หัดถภาษานานาข่าว	-	-	✓	-	-
TNN2 Deaf Channel	✓	-	✓	✓	-
หุหนวกทีวี รายการข่าวหนวก ไทย	-	-	✓	-	-
Deaf Australia	✓	-	✓	-	-
JAPAN i Deaf News	✓	-	✓	-	-
ZONA 5 Deaf News	-	✓	-	-	✓



รูปที่ ๓.1 รายการเที่ยงวันทันเหตุการณ์ สถานีโทรทัศน์ไทยทีวีสีช่อง 3



รูปที่ ๓.2 รายการเจาะประเด็น สถานีโทรทัศน์สีกองทัพบกช่อง 7



รูปที่ ๓.3 รายการข่าวค่ำ สถานีโทรทัศน์ NBT (ช่อง 11)



รูปที่ ๓.4 รายการข่าวเที่ยงสถานีโทรทัศน์ Thai PBS



รูปที่ ๓.5 รายการหัตถภาษานานาข่าว Thai Deaf TV



รูปที่ ๓.6 รายการ Deaf News ทาง Deaf Channel



รูปที่ ๓.๗ รายการข่าวหูหนวกไทยหูหนวกทีวี

นอกจากนี้โรงเรียนช่างฝีมือในวังได้มีการนำรายการข่าวมาเพิ่มเติมใส่ภาษามือ และคำบรรยายเสียง เพื่อให้ผู้บกพร่องทางการได้ยินสามารถรับชมได้ด้วย



รูปที่ ๓.๘ รายการจากโรงเรียนช่างฝีมือในวัง

การแปลข่าวจากรายการข่าวของทางสถานีโทรทัศน์ไทยทีวีสี ช่อง 3 โดยเพิ่มภาษามือ และคำบรรยายเสียง โดย Thai Deaf TV

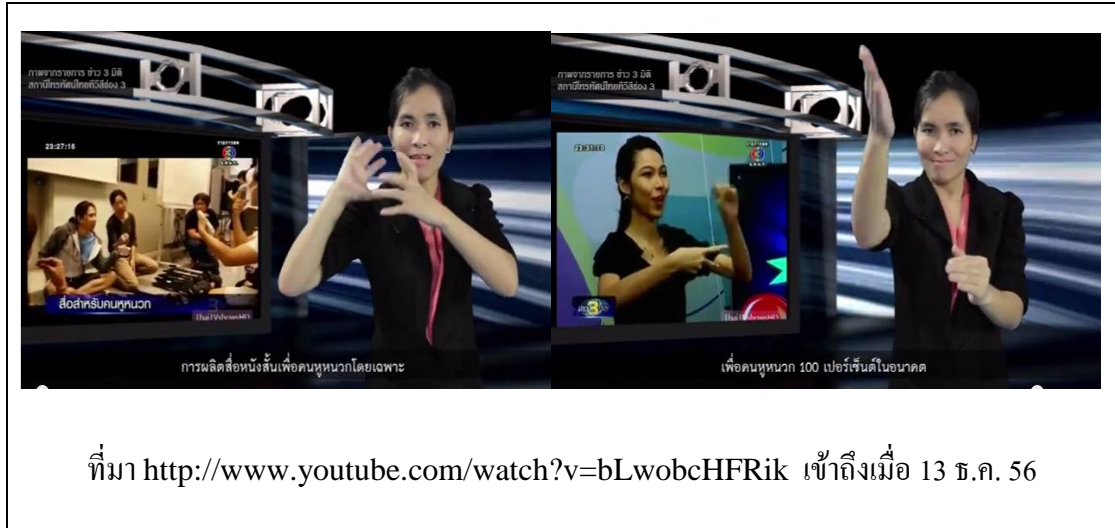

รูปที่ ๙.๙ รายการจาก Thai Deaf TV

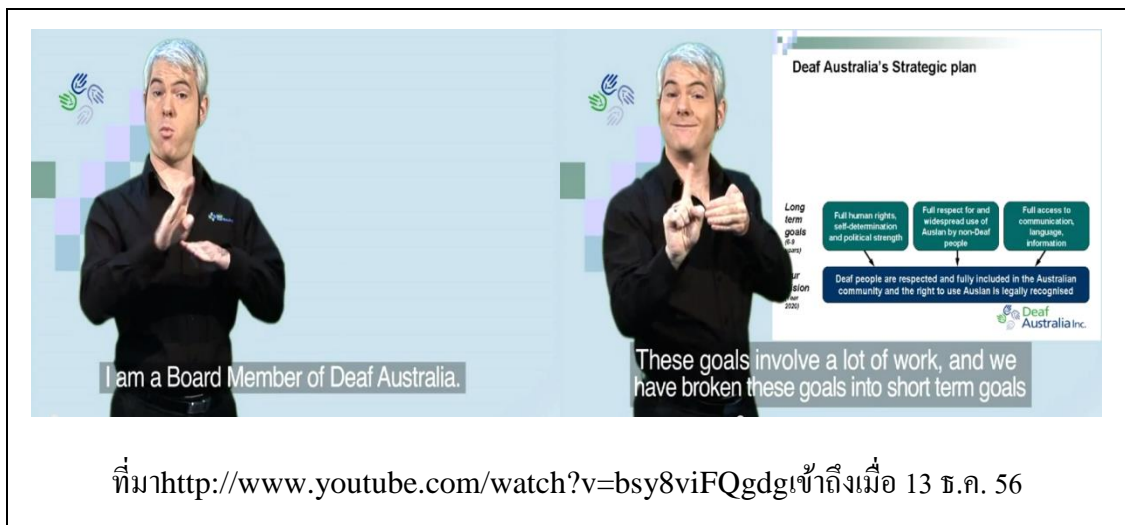

รูปที่ ๙.๑๐ Deaf Australia's Strategic Plan จากออสเตรเลีย

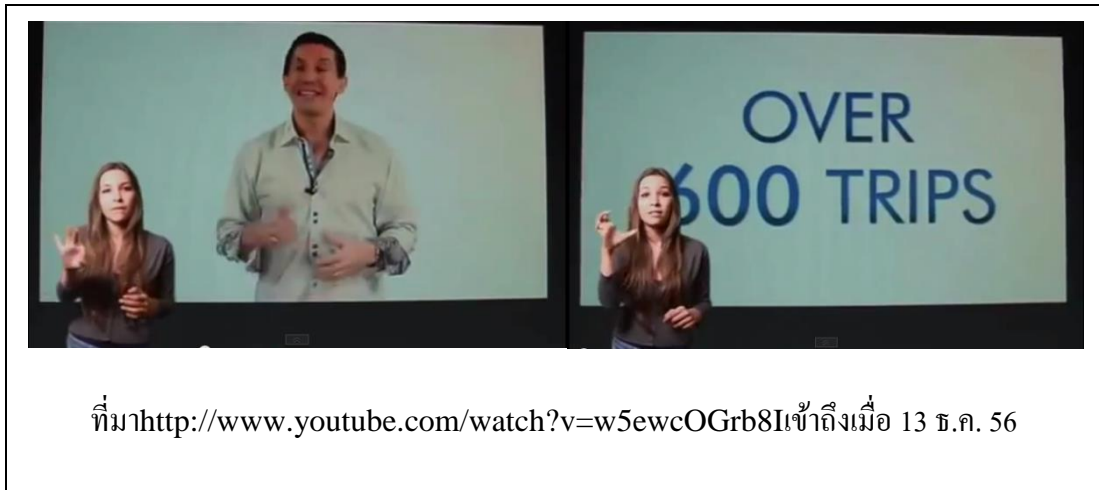

รูปที่ ๑๑.11 รายการ World Ventures



รูปที่ ๑๑.12 รายการ i Deaf News ประเทศญี่ปุ่น



รูปที่ ๓.13 ZONA 5(Deaf News)