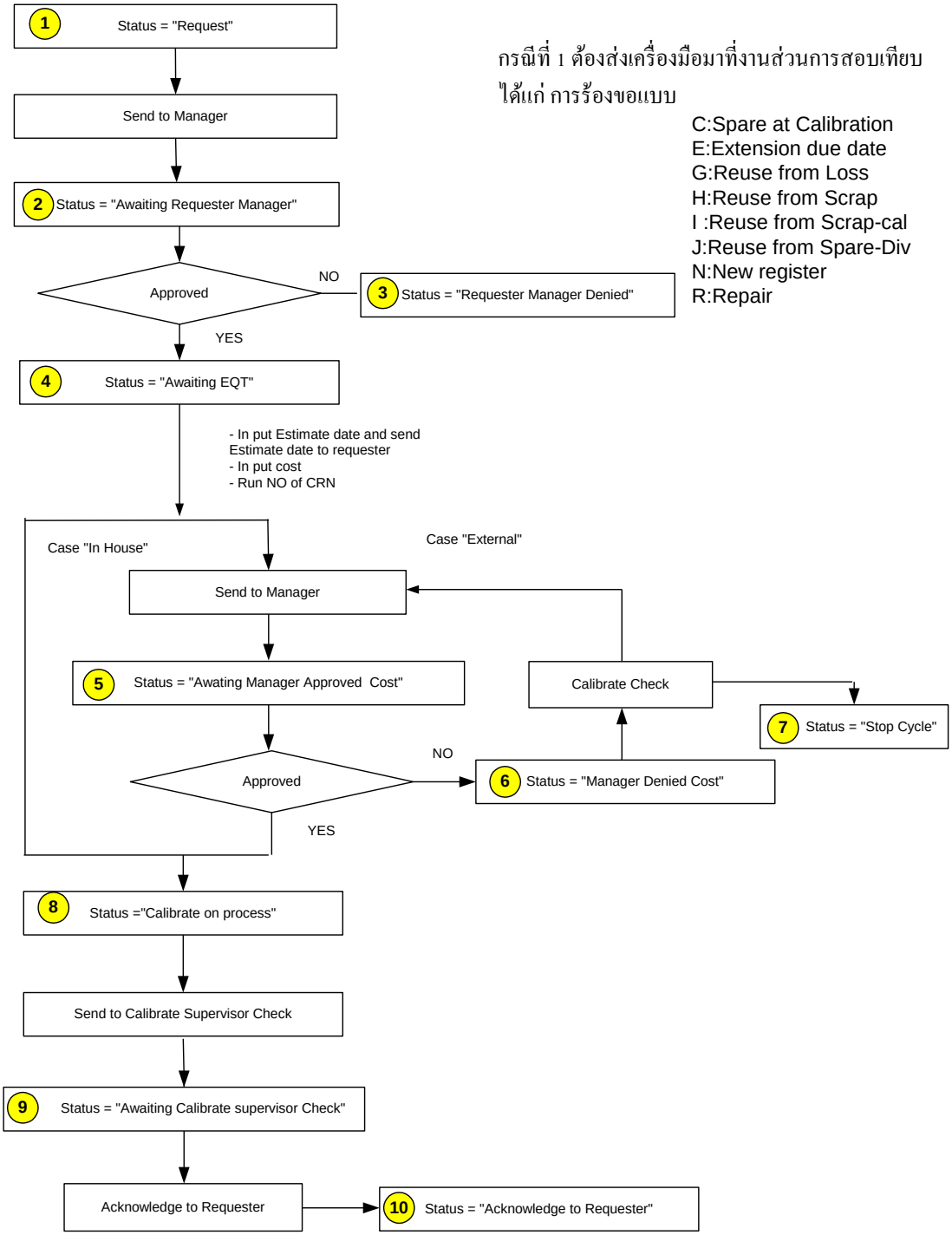

กรณีที่ 1 ต้องส่งเครื่องมือมาที่งานส่วนการสอบเทียบ ได้แก่ การร้องขอแบบ

C:Spare at Calibration
E:Extension due date
G:Reuse from Loss
H:Reuse from Scrap
I :Reuse from Scrap-cal
J:Reuse from Spare-Div
N:New register
R:Repair

รูป 4.1 แสดงกระแสงานของระบบใหม่กรณีต้องส่งเครื่องมือ