

รูป 6.2 ภาพตัดขวาง shallow marine seismic survey ตามเส้นทางการสำรวจที่ 1

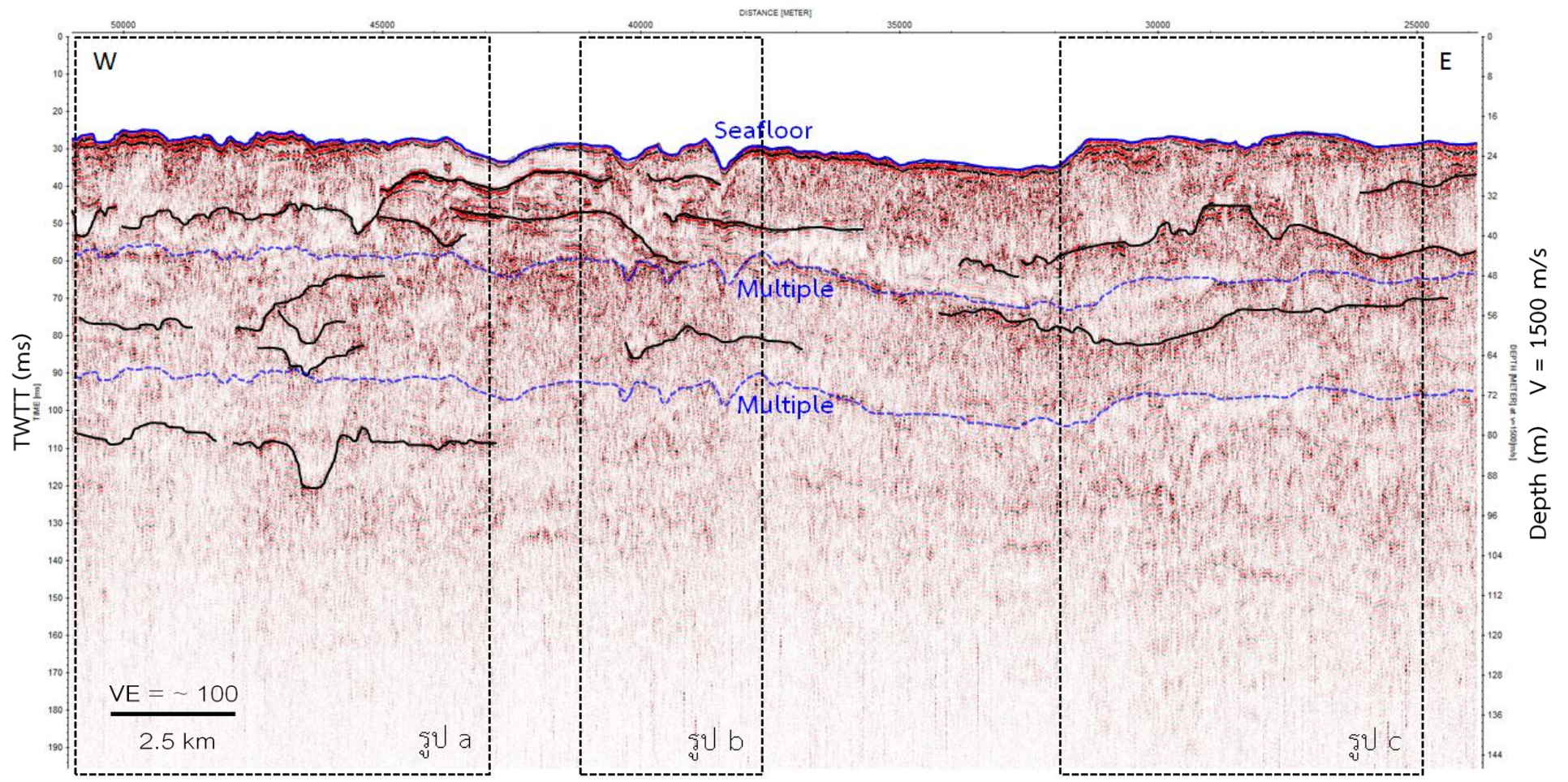

รูป 6.3 ภาพตัดขวาง shallow marine seismic survey ตามเส้นทางการสำรวจที่ 1

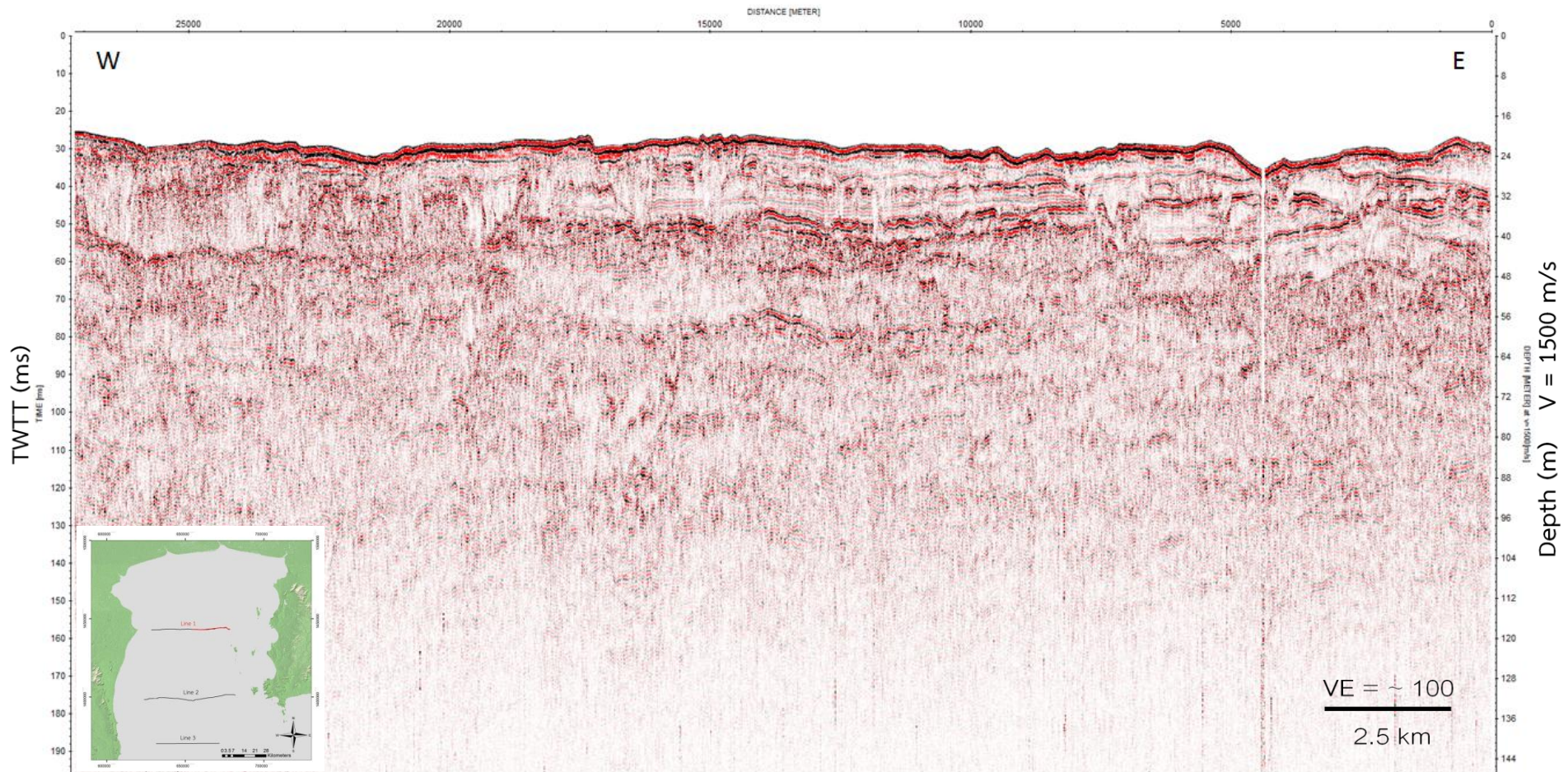

รูป 6.4 ภาพตัดขวาง shallow marine seismic survey ตามเส้นทางการสำรวจที่ 1

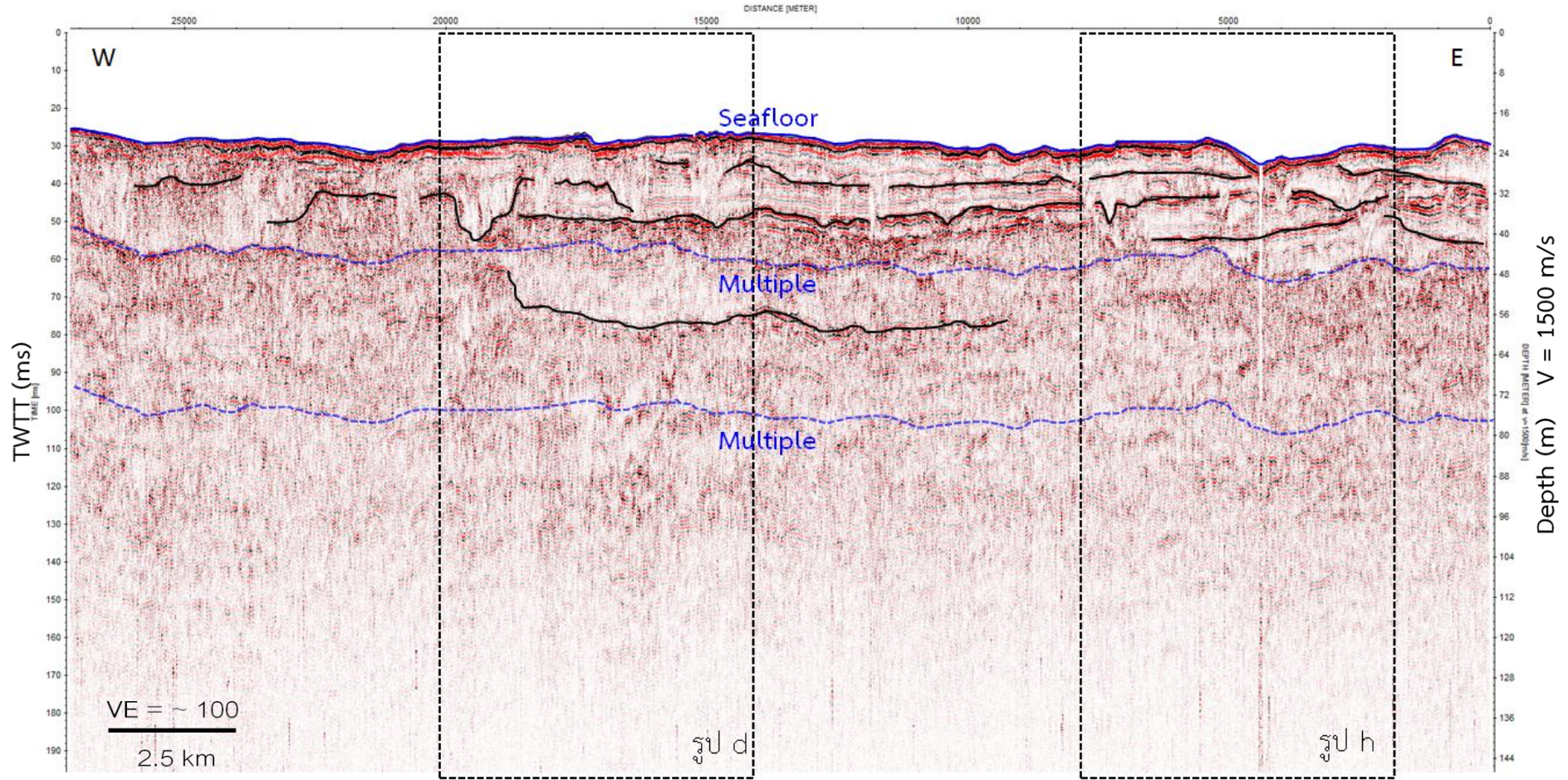

รูป 6.5 ภาพตัดขวาง shallow marine seismic survey ตามเส้นทางการสำรวจที่ 1

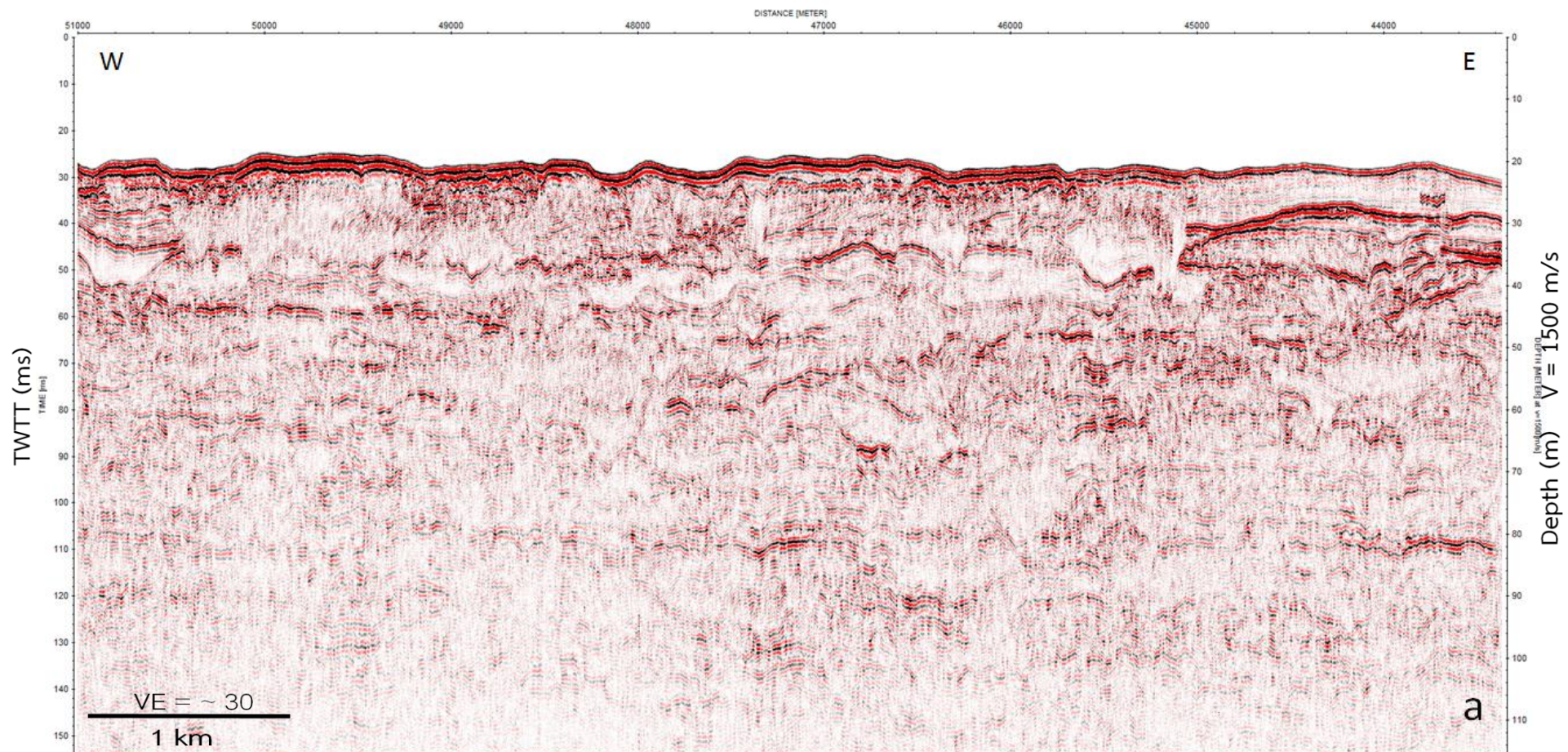

รูป 6.6 แสดงรูป a ของเส้นทางการสำรวจที่ 1 ในรูป 6.3 (ก่อนแปลความหมาย)

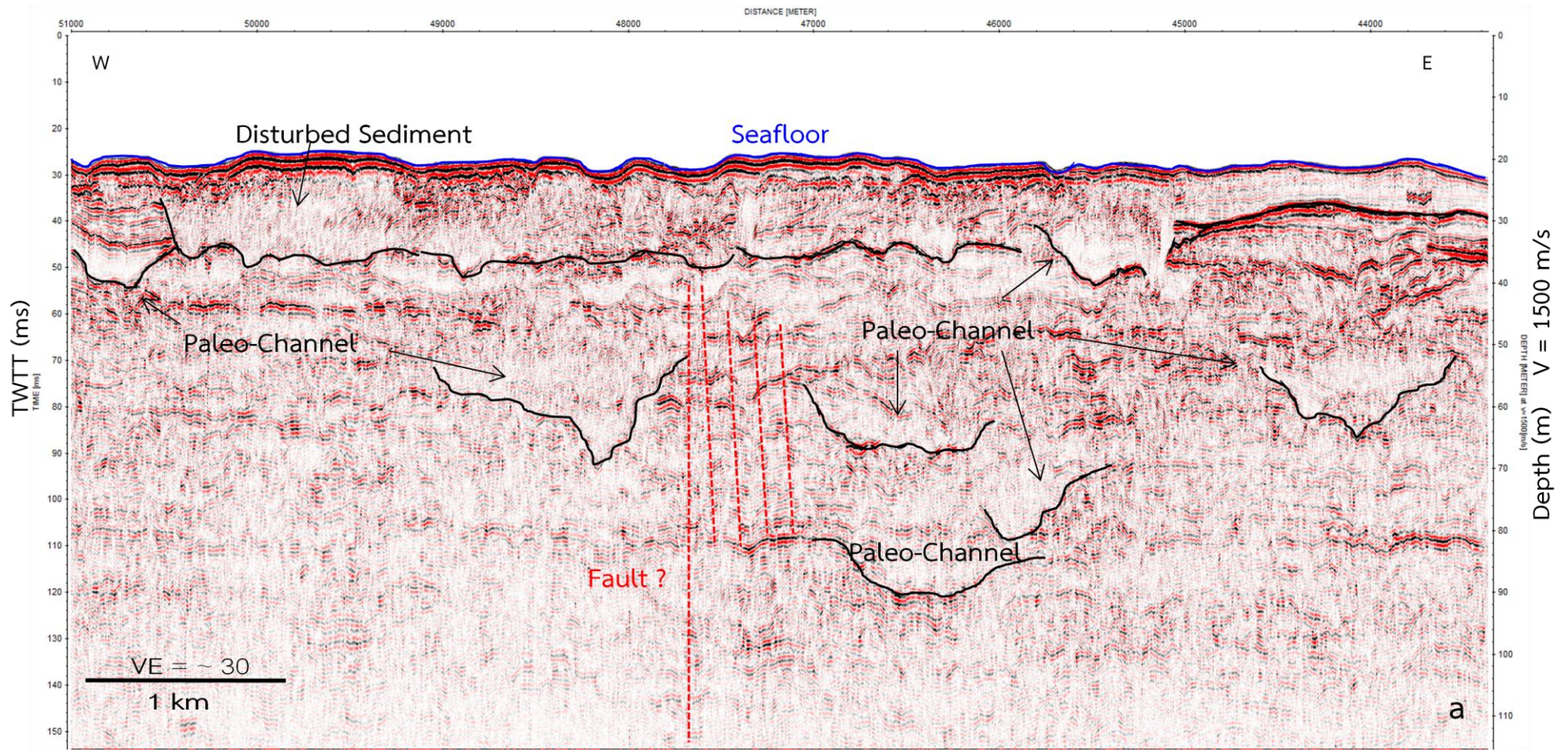

รูป 6.7 แสดงรูป a ของเส้นทางการสำรวจที่ 1 ในรูป 6.3 (หลังแปลความหมาย)

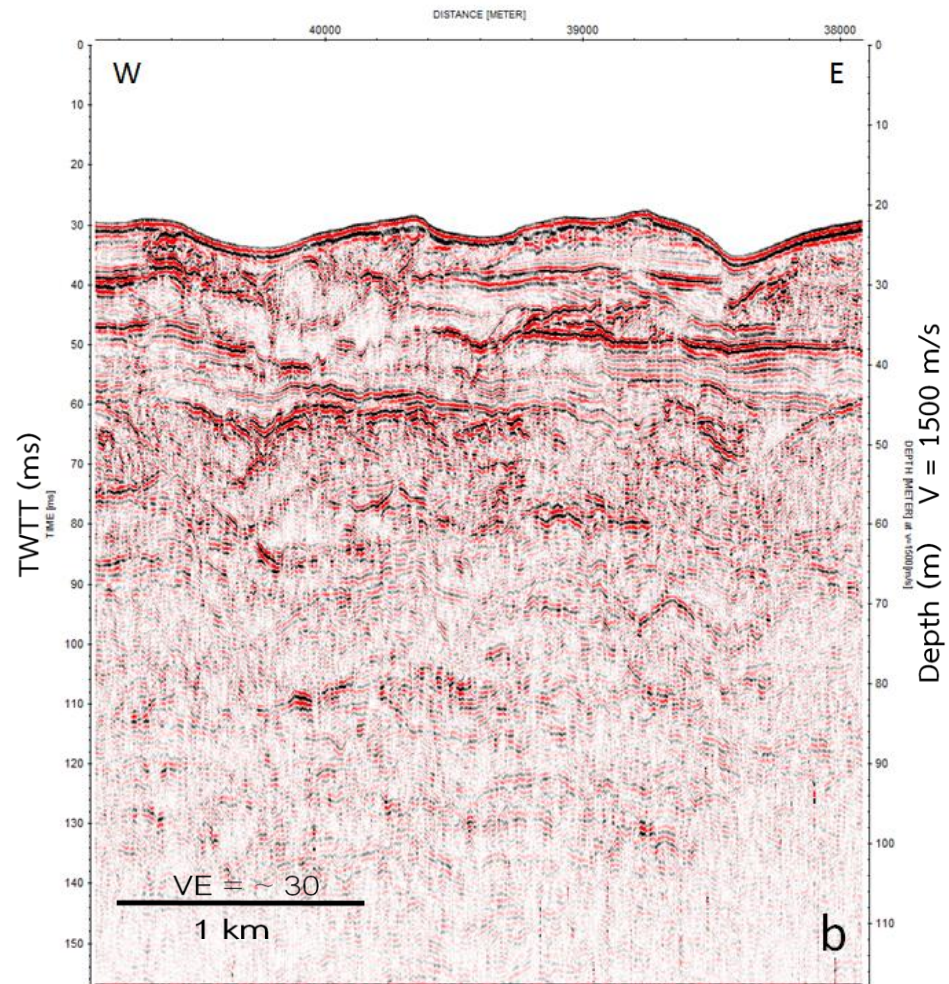

รูป 6.8 แสดงรูป b ของเส้นทางการสำรวจที่ 1 ในรูป 6.3 (ก่อนแปลความหมาย)

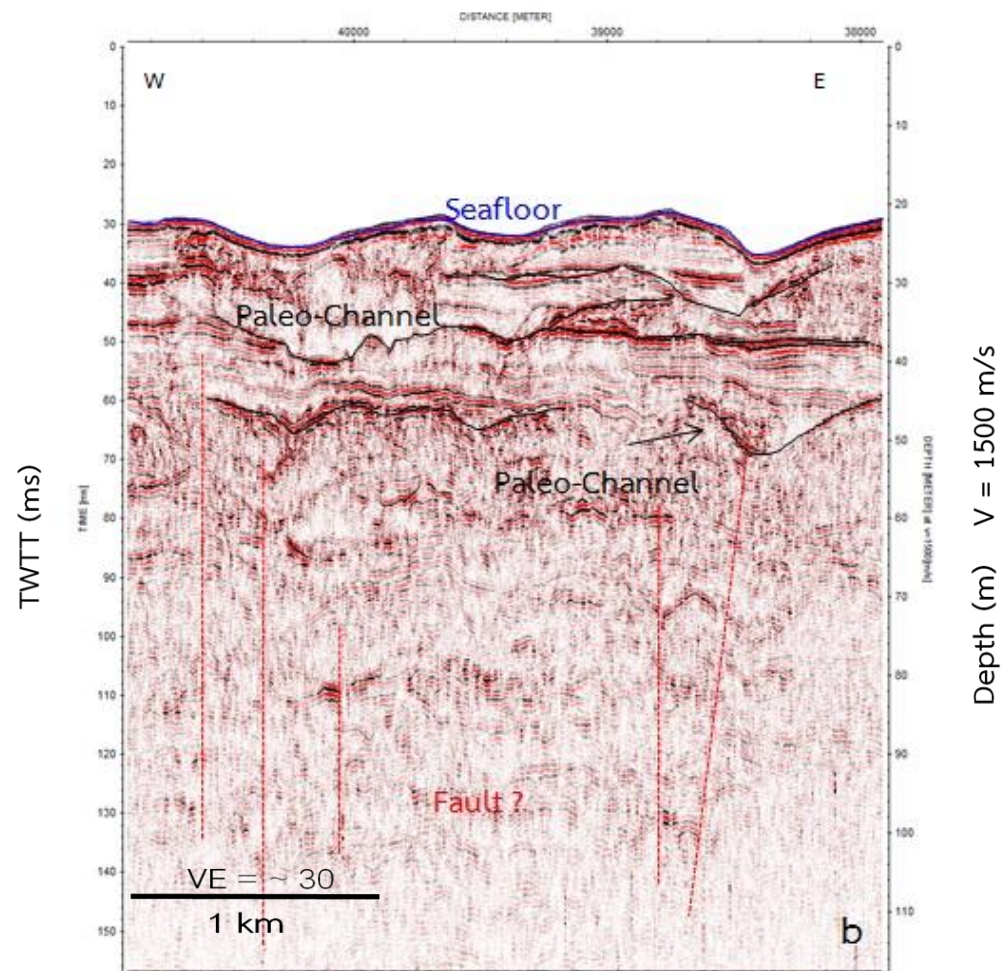

รูป 6.9 แสดงรูป b ของเส้นทางการสำรวจที่ 1 ในรูป 6.3 (หลังแปลความหมาย)

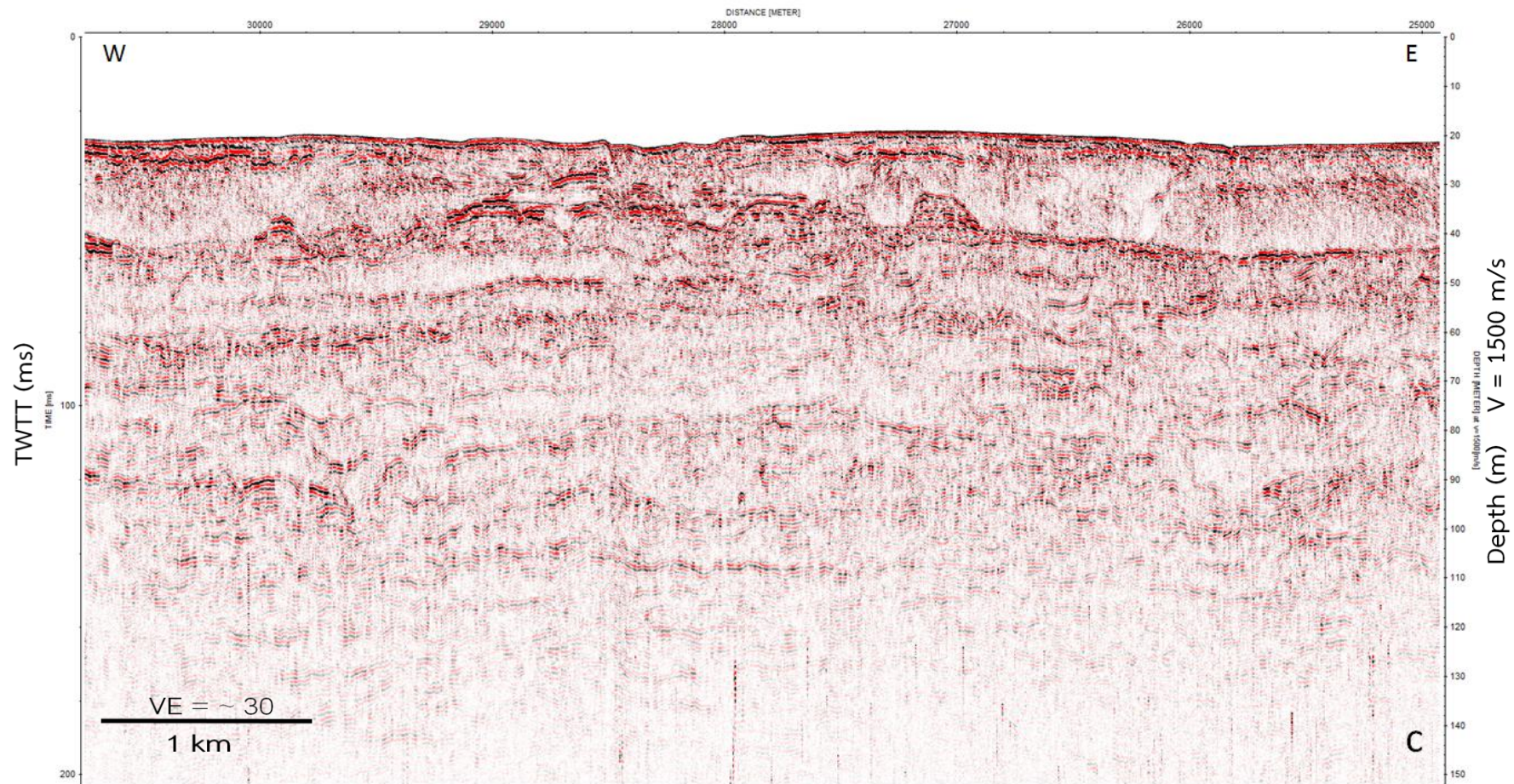

รูป 6.10 แสดงรูป c ของเส้นทางการสำรวจที่ 1 ในรูป 6.3 (ก่อนแปลความหมาย)

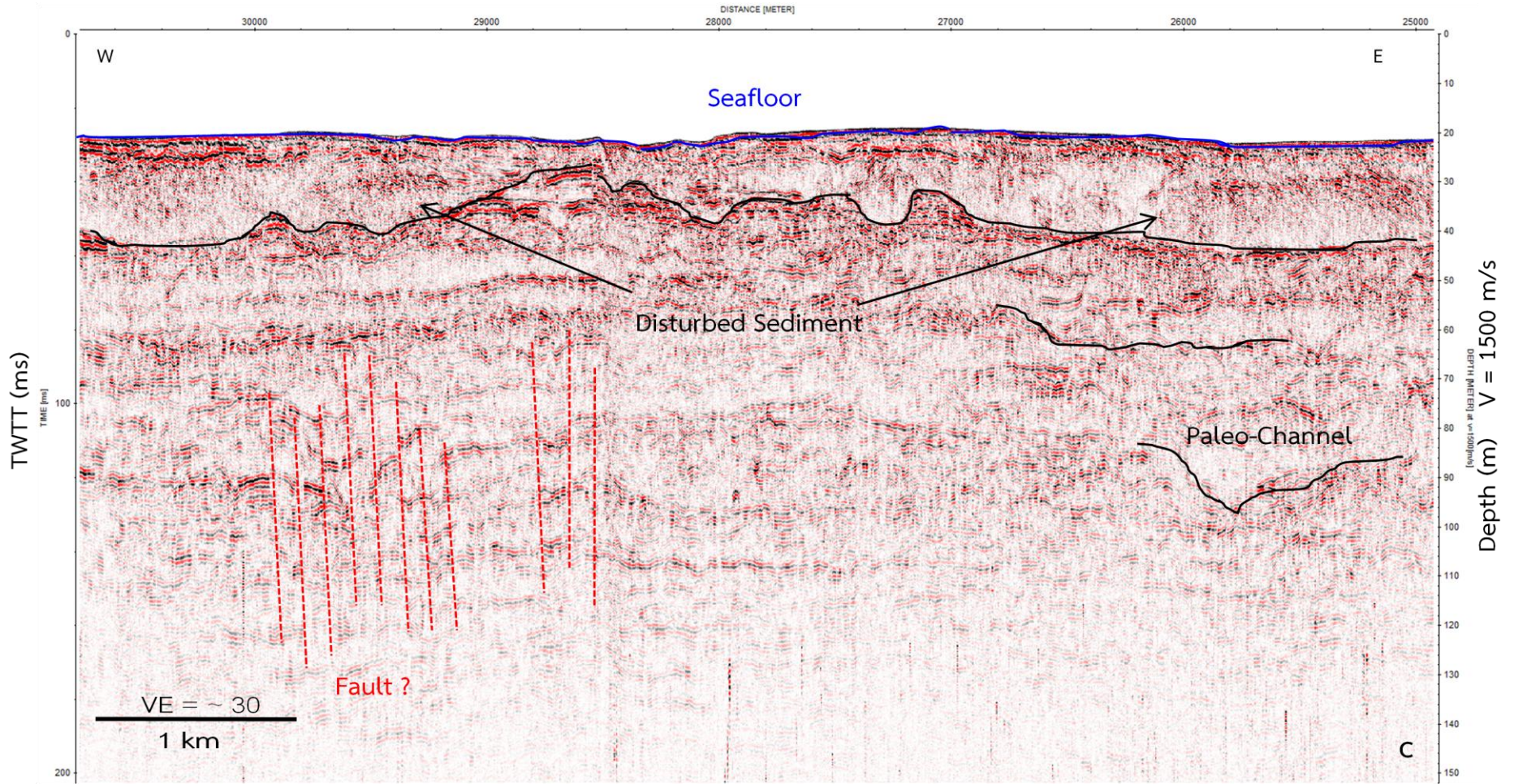

รูป 6.11 แสดงรูป c ของเส้นทางการสำรวจที่ 1 ในรูป 6.3 (หลังแปลความหมาย)

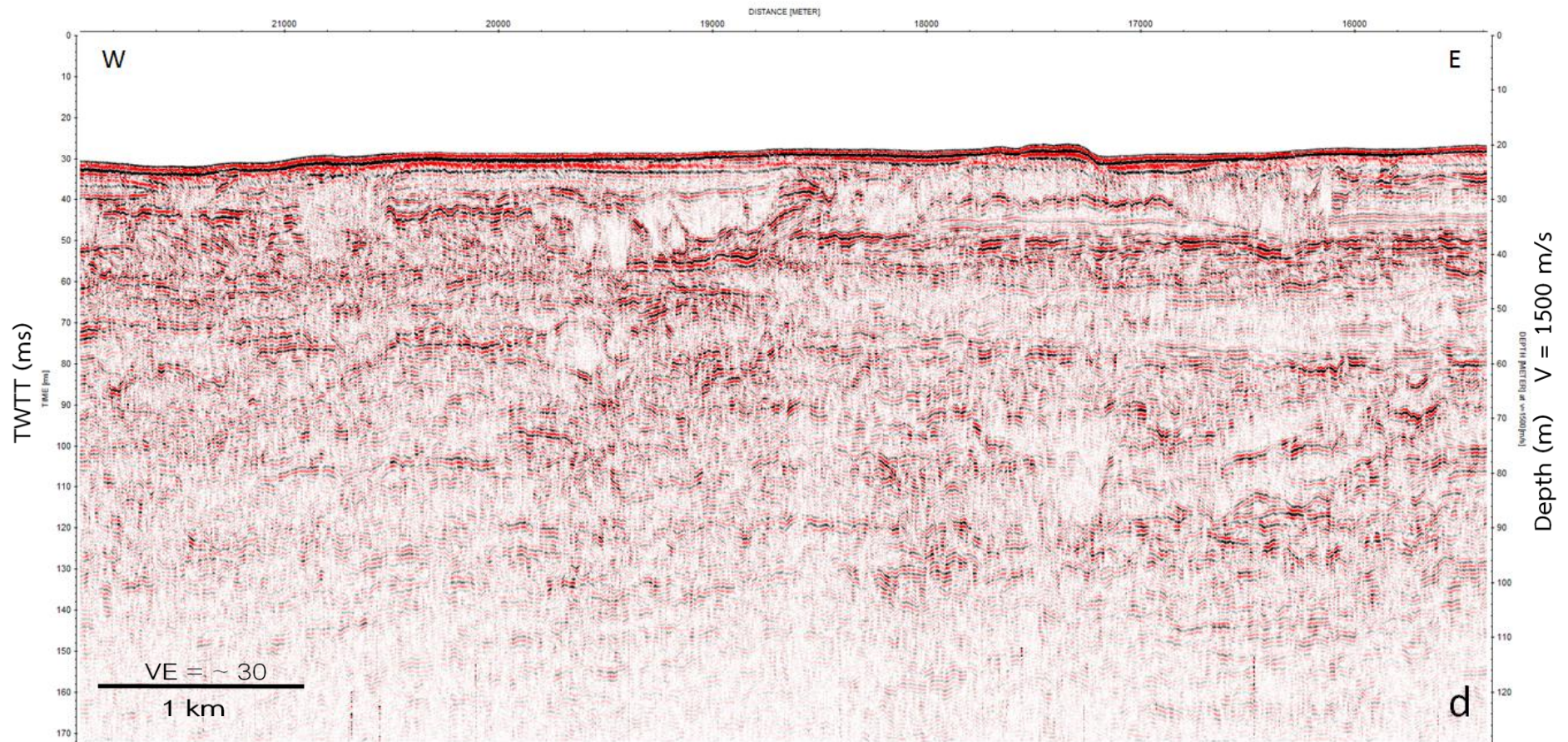

รูป 6.12 แสดงรูป d ของเส้นทางการสำรวจที่ 1 ในรูป 6.5 (ก่อนแปลความหมาย)

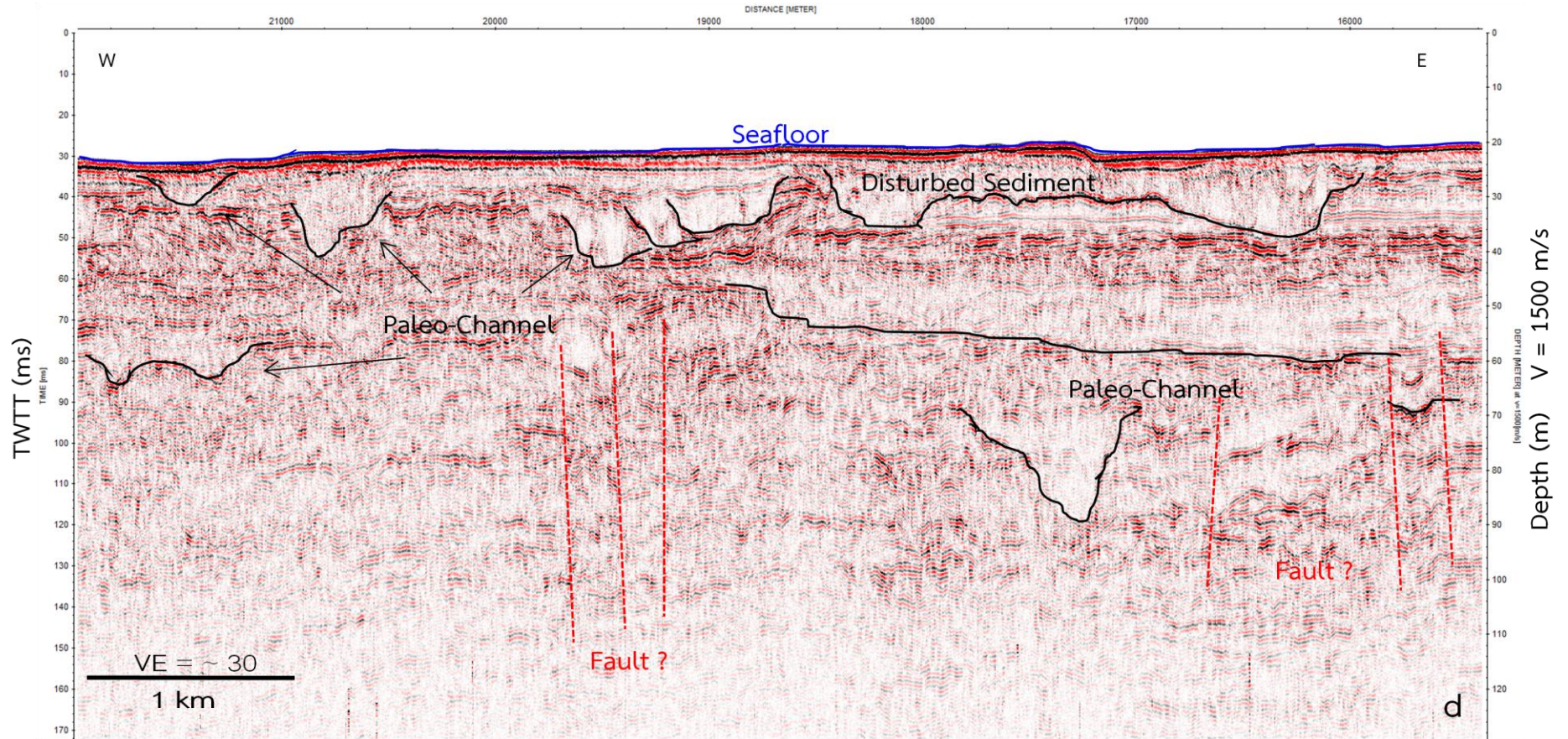

รูป 6.13 แสดงรูป d ของเส้นทางการสำรวจที่ 1 ในรูป 6.5 (หลังแปลความหมาย)

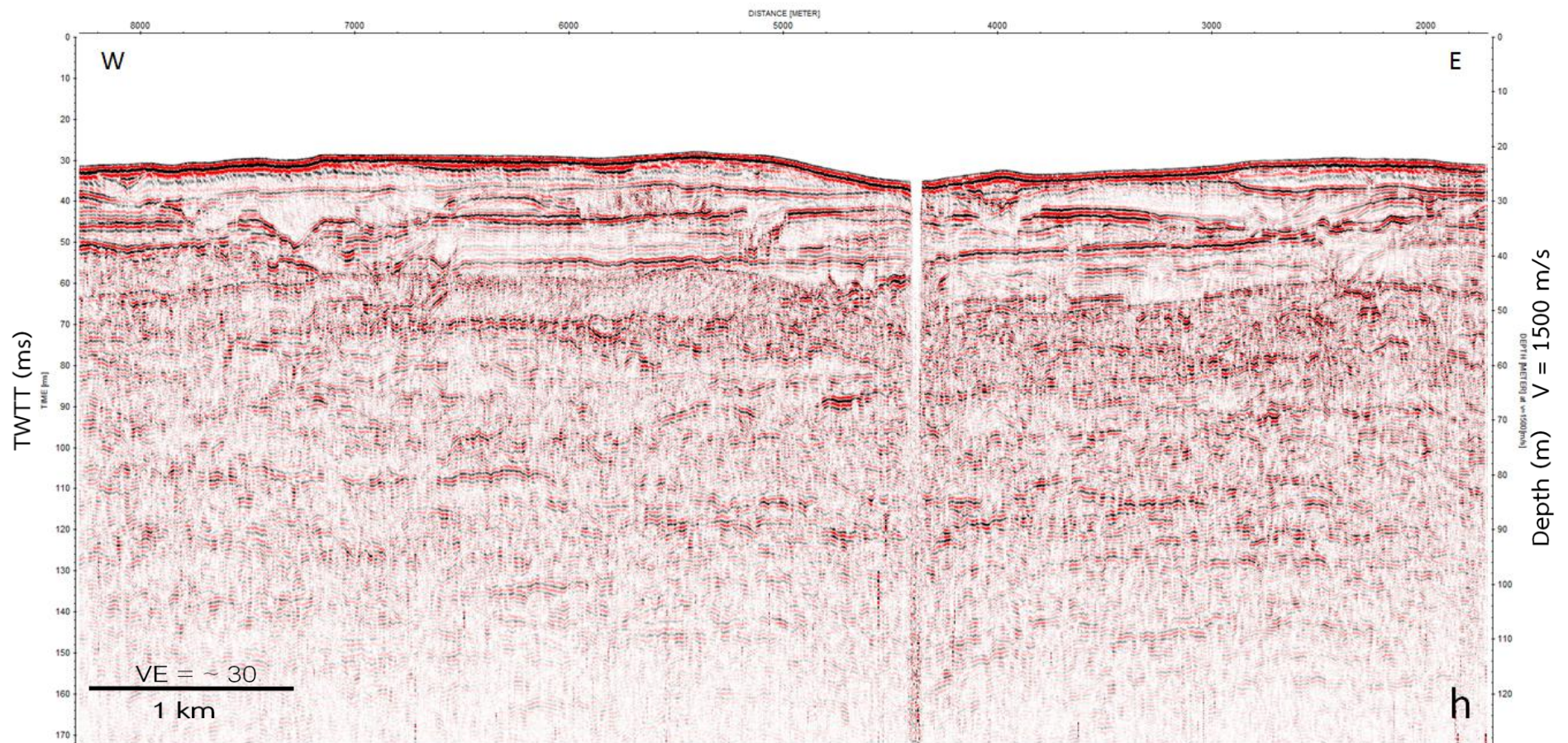

รูป 6.14 แสดงรูป h ของเส้นทางการสำรวจที่ 1 ในรูป 6.5 (ก่อนแปลความหมาย)

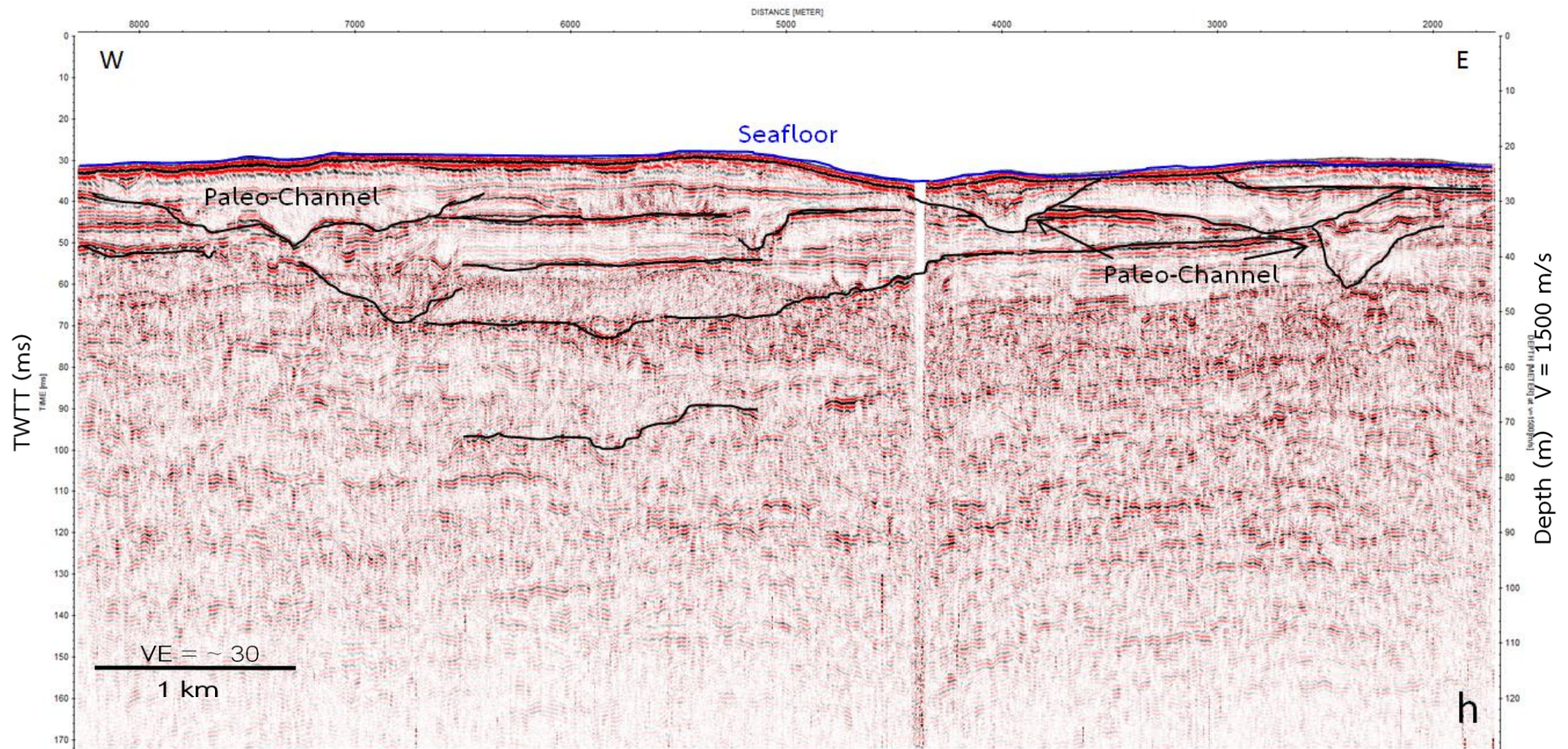

รูป 6.15 แสดงรูป b ของเส้นทางการสำรวจที่ 1 ในรูป 6.5 (หลังแปลความหมาย)

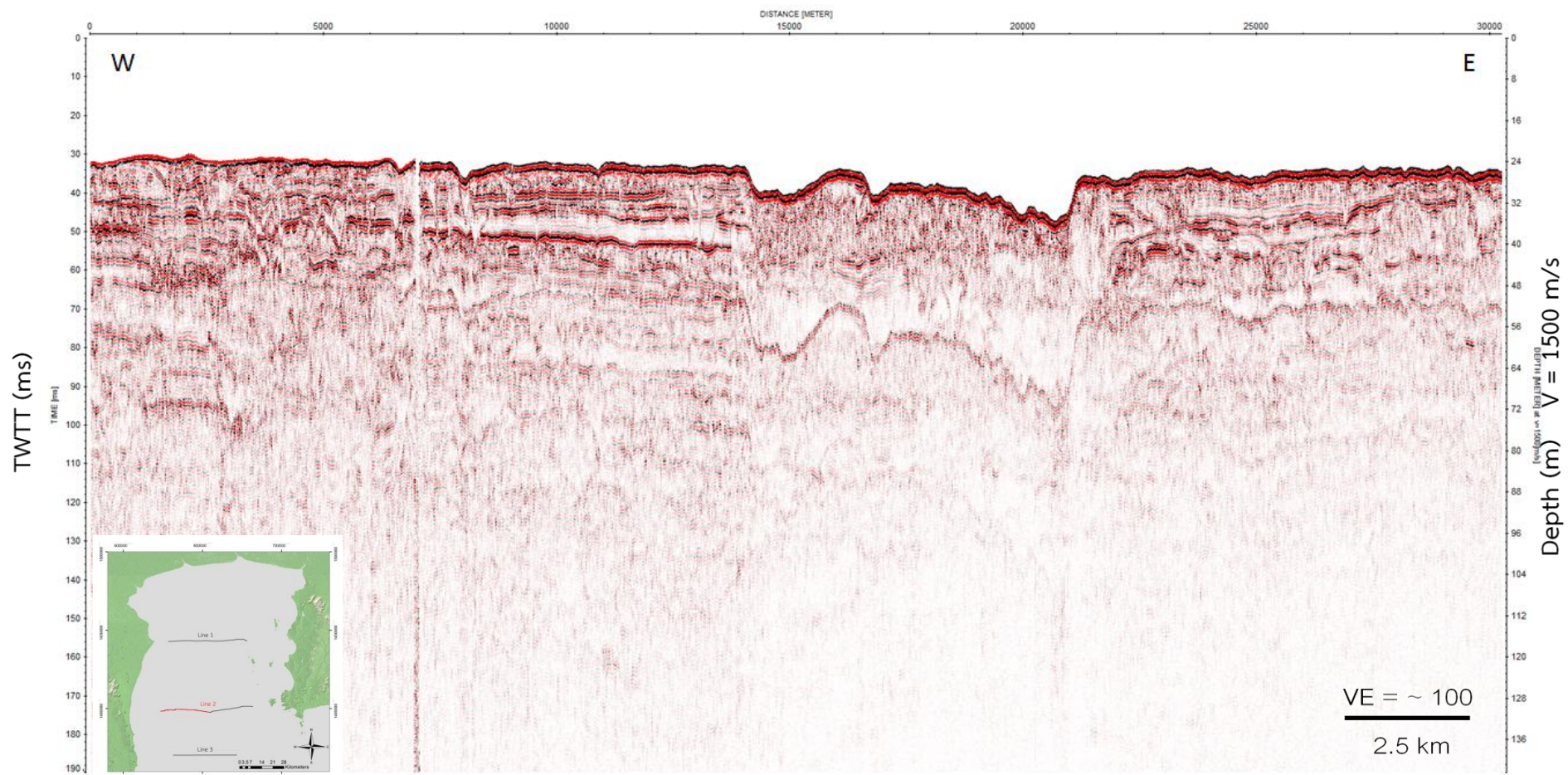

รูป 6.16 ภาพตัดขวาง shallow marine seismic survey ตามเส้นทางการสำรวจที่ 2

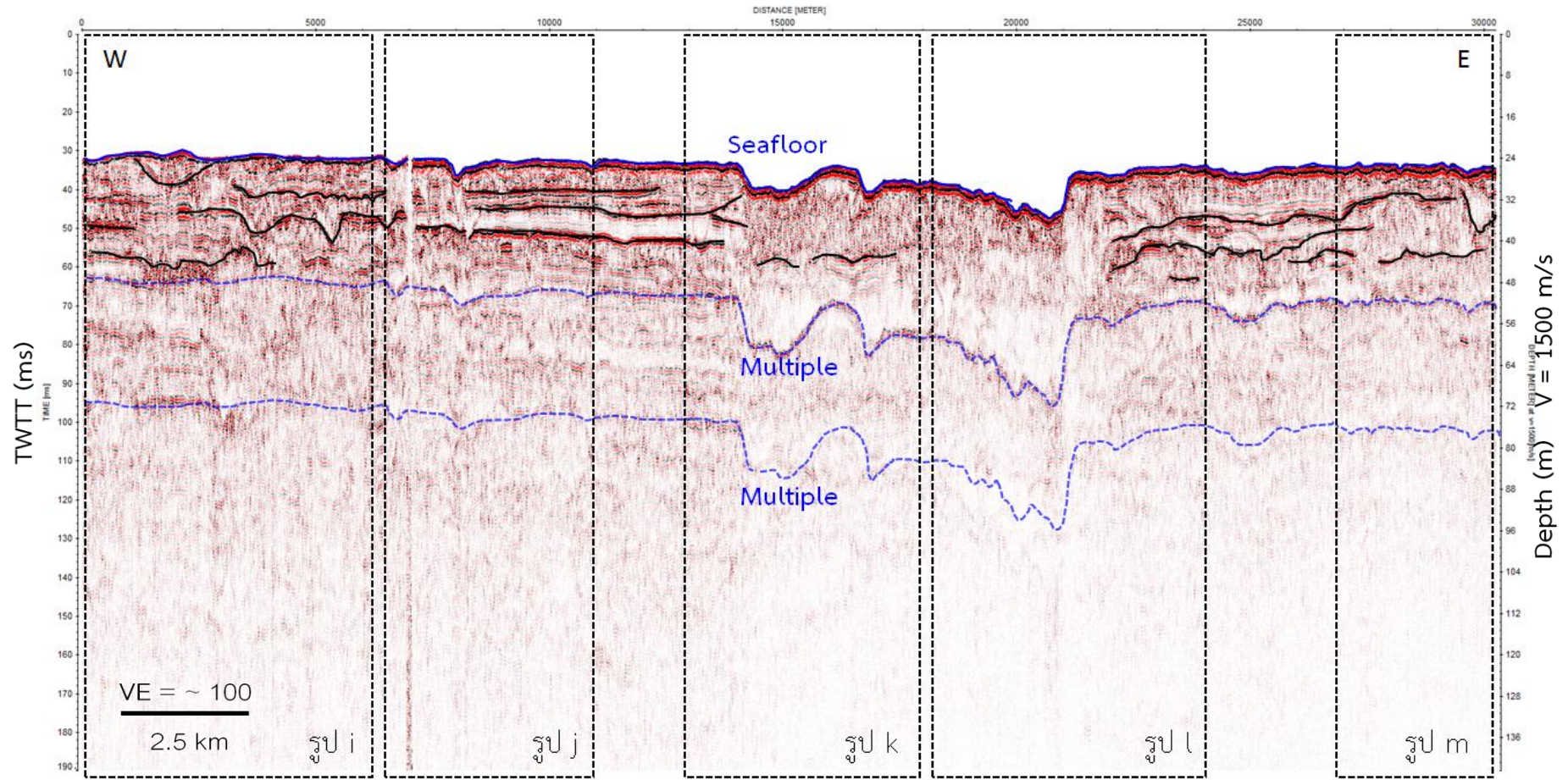

รูป 6.17 ภาพตัดขวาง shallow marine seismic survey ตามเส้นทางการสำรวจที่ 2

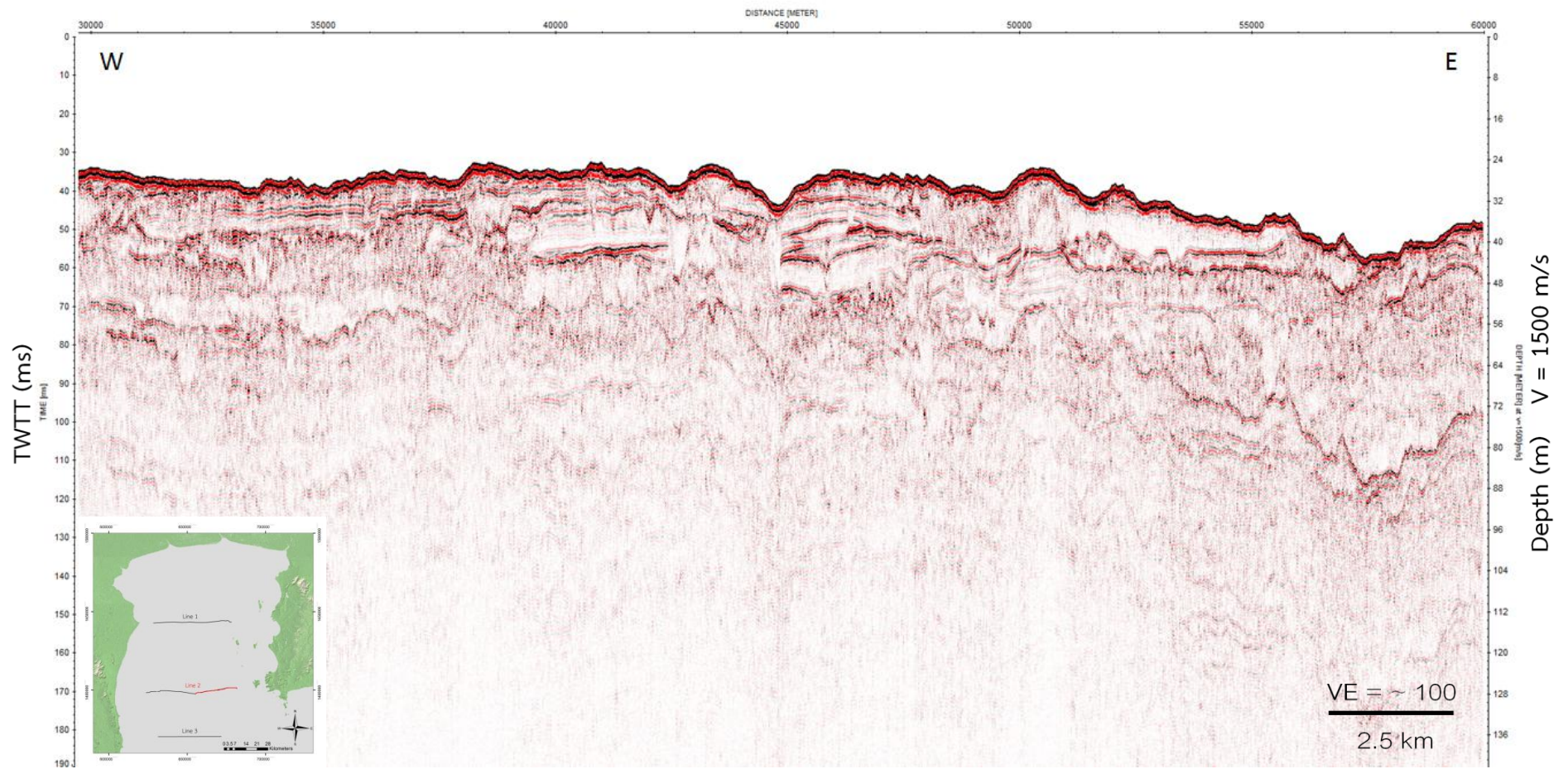

รูป 6.18 ภาพตัดขวาง shallow marine seismic survey ตามเส้นทางการสำรวจที่ 2

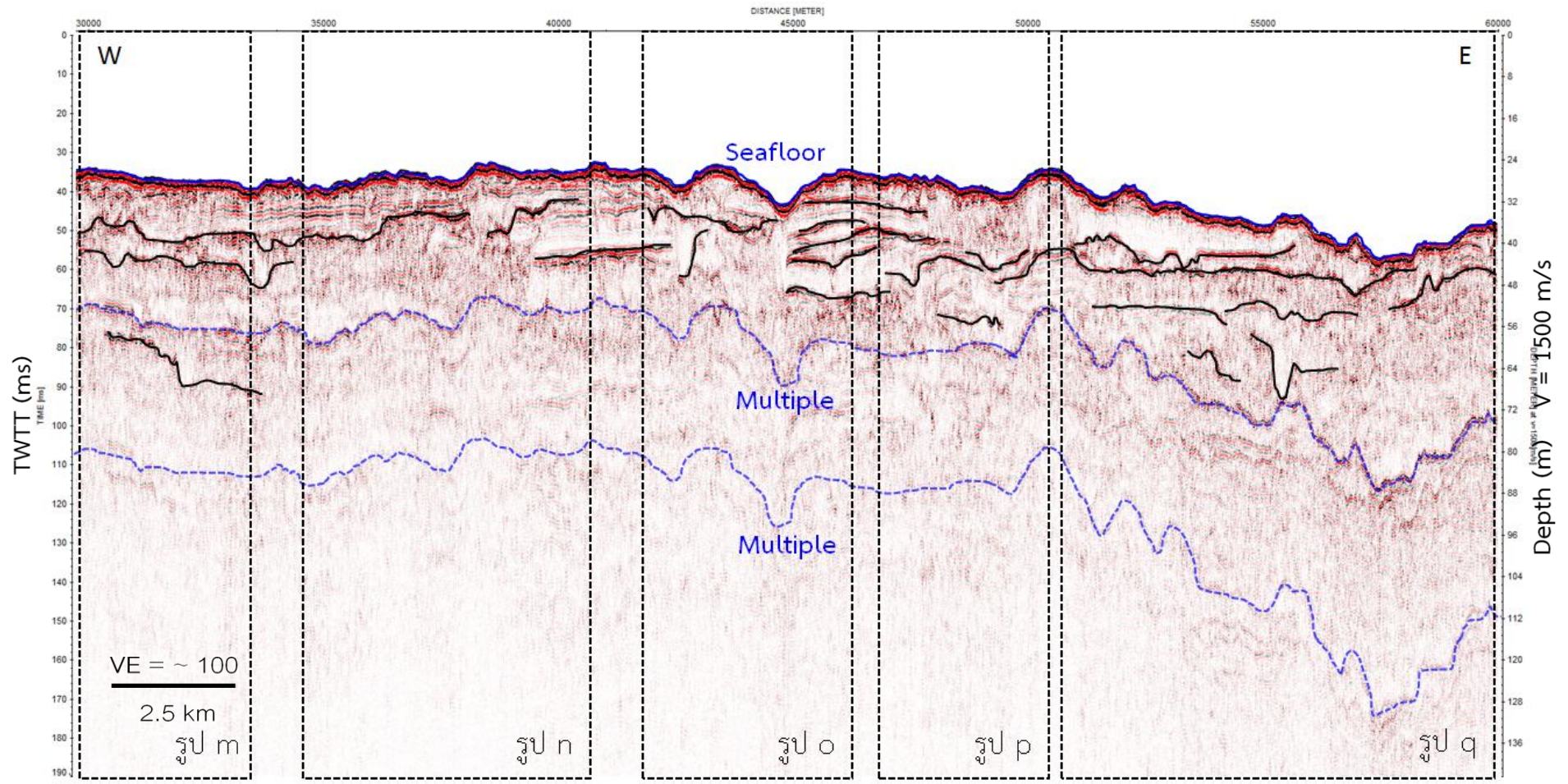

รูป 6.19 ภาพตัดขวาง shallow marine seismic survey ตามเส้นทางการสำรวจที่ 2

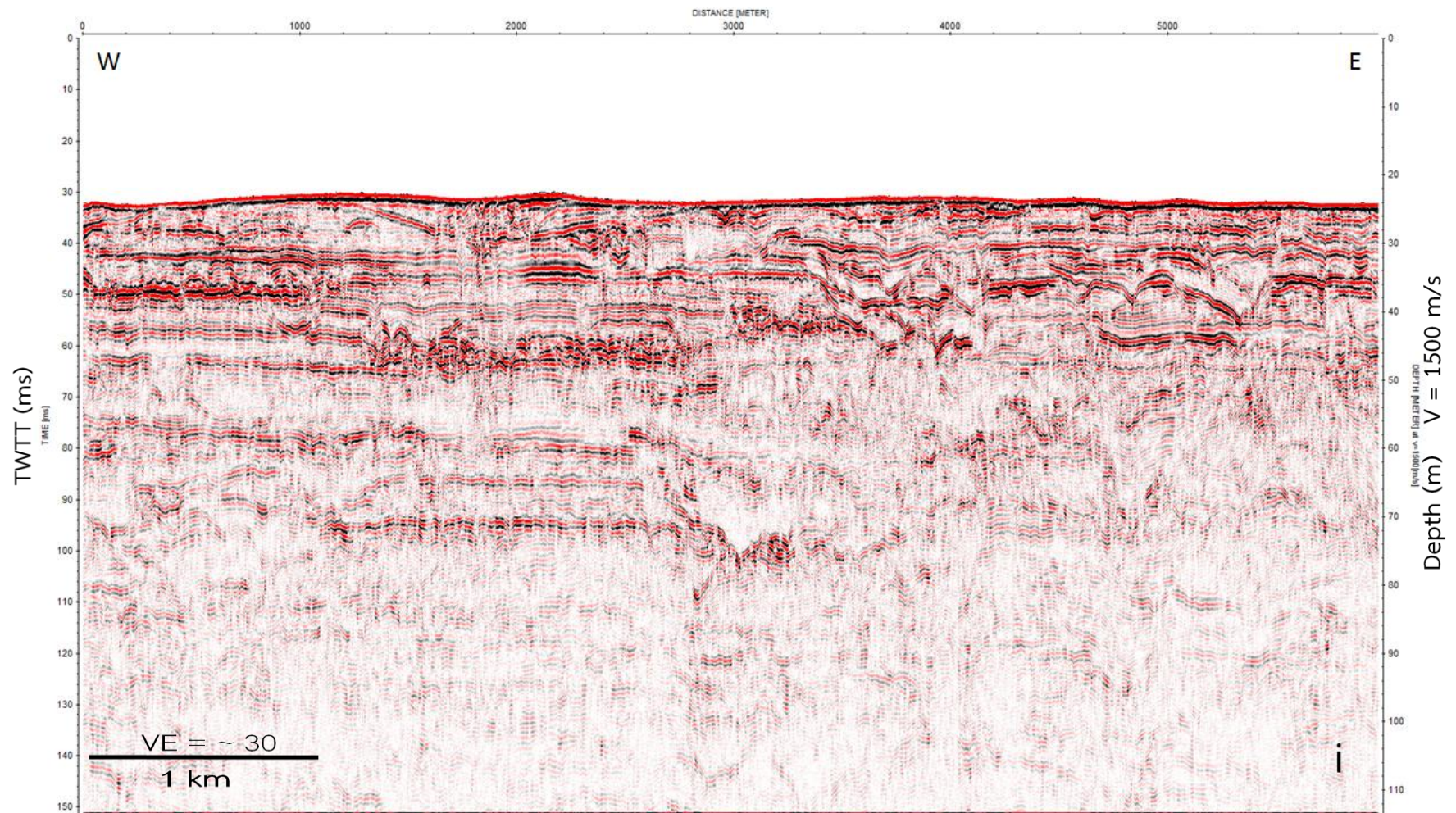

รูป 6.20 แสดงรูป i ของเส้นทางการสำรวจที่ 2 ในรูป 6.17 (ก่อนแปลความหมาย)

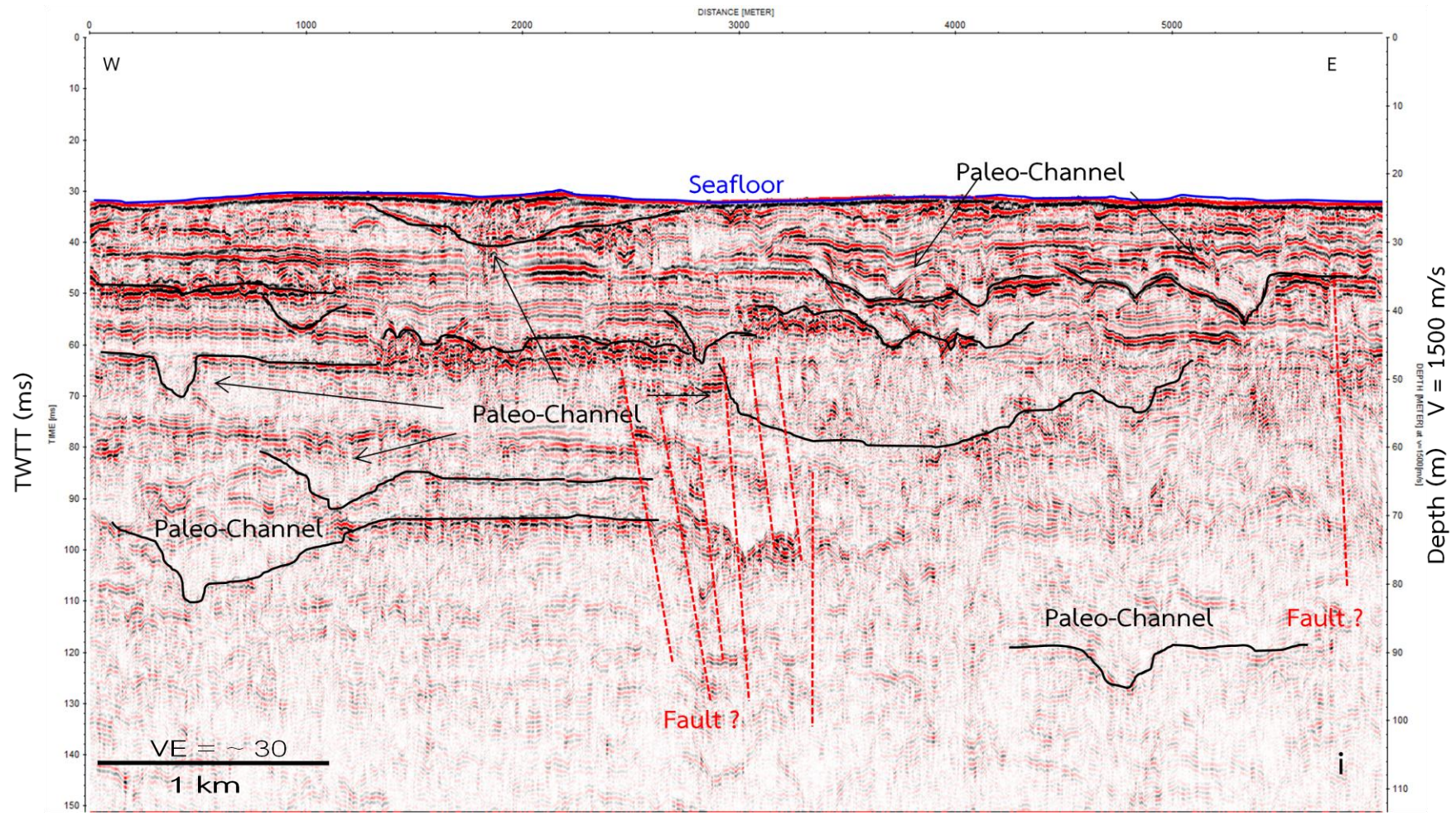

รูป 6.21 แสดงรูป i ของเส้นทางการสำรวจที่ 2 ในรูป 6.17 (หลังแปลความหมาย)

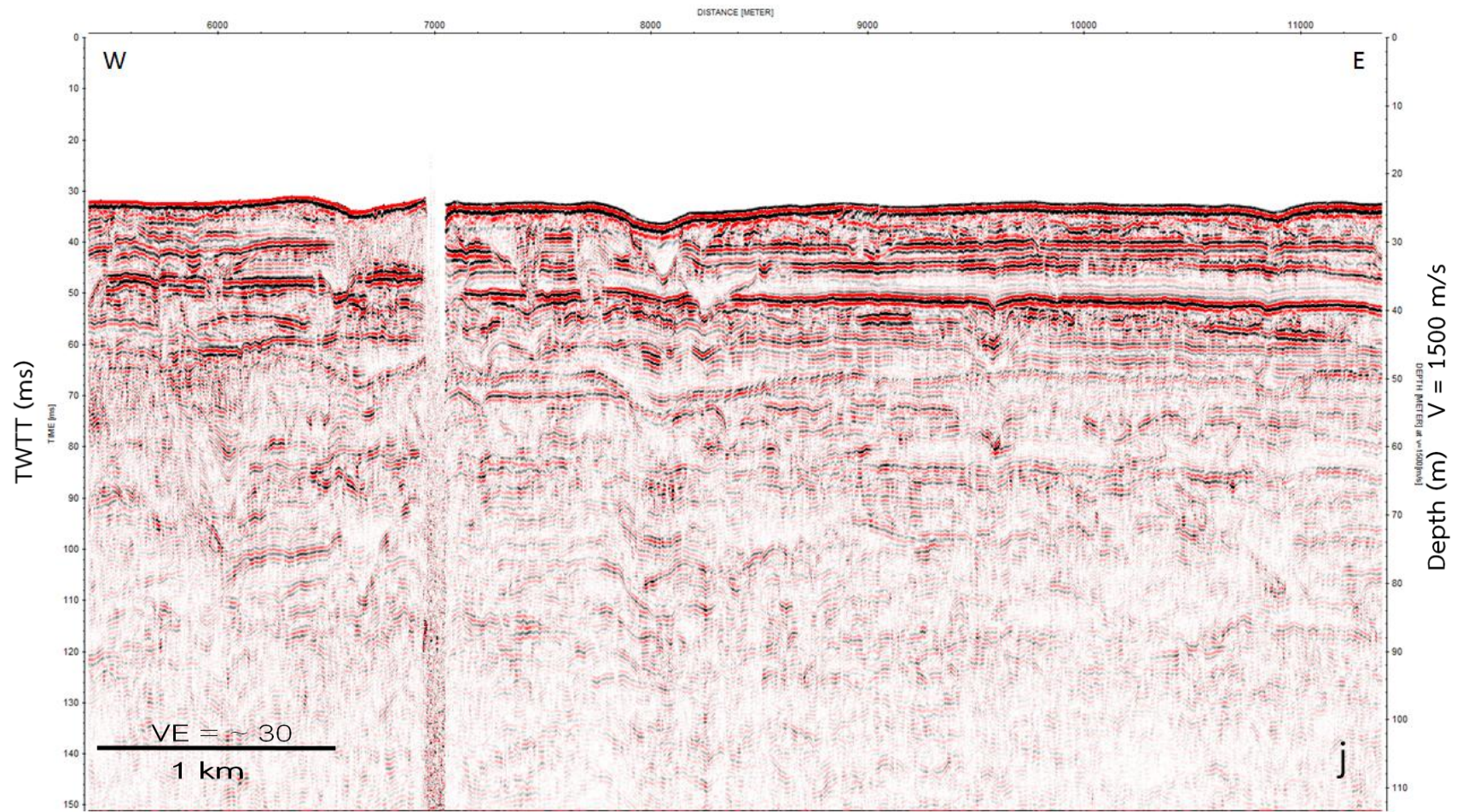

รูป 6.22 แสดงรูป j ของเส้นทางการสำรวจที่ 2 ในรูป 6.17 (ก่อนแปลความหมาย)

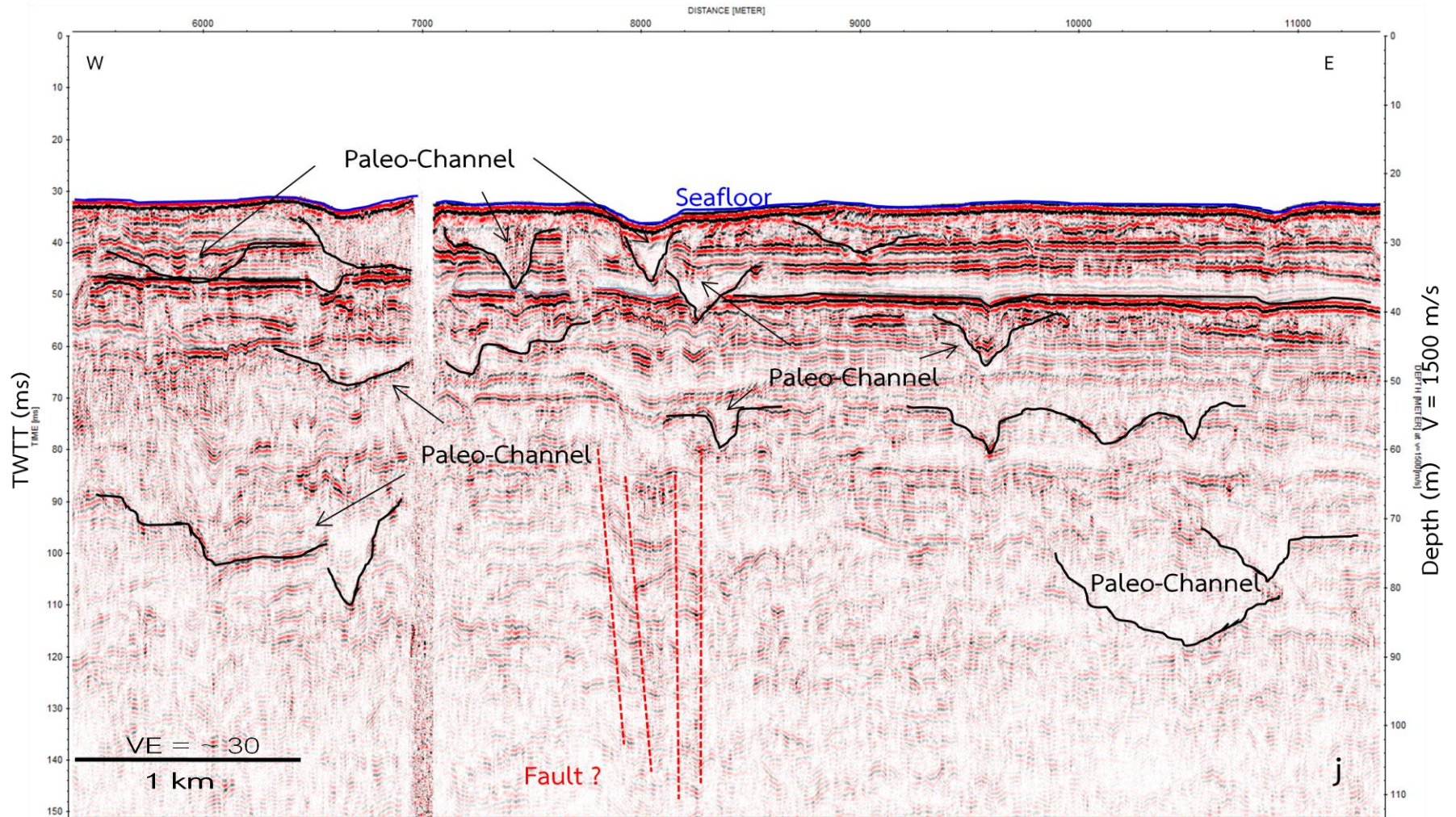

รูป 6.23 แสดงรูป j ของเส้นทางการสำรวจที่ 2 ในรูป 6.17 (หลังแปลความหมาย)

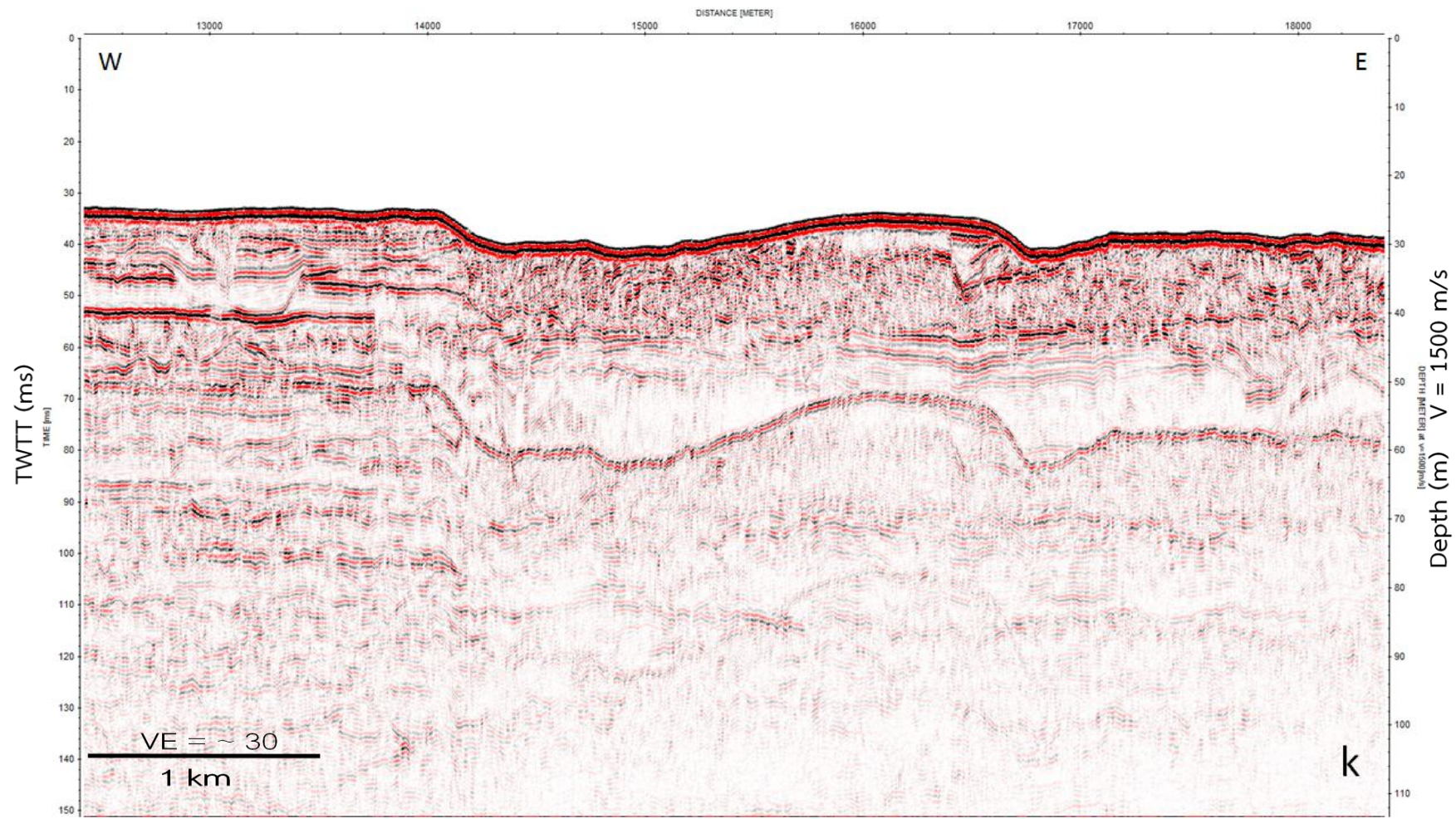

รูป 6.24 แสดงรูป k ของเส้นทางการสำรวจที่ 2 ในรูป 6.17 (ก่อนแปลความหมาย)

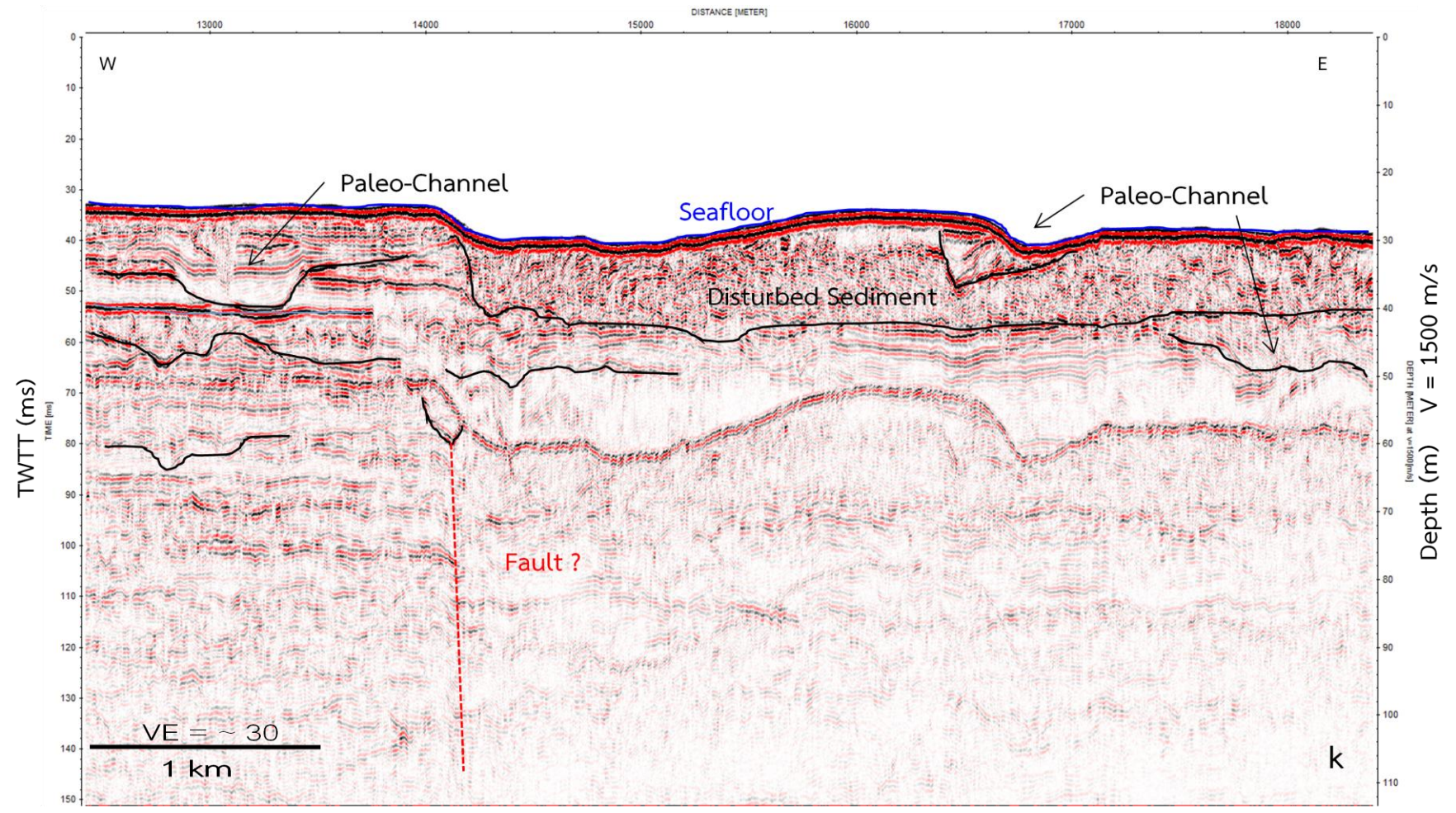

รูป 6.25 แสดงรูป k ของเส้นทางการสำรวจที่ 2 ในรูป 6.17 (หลังแปลความหมาย)

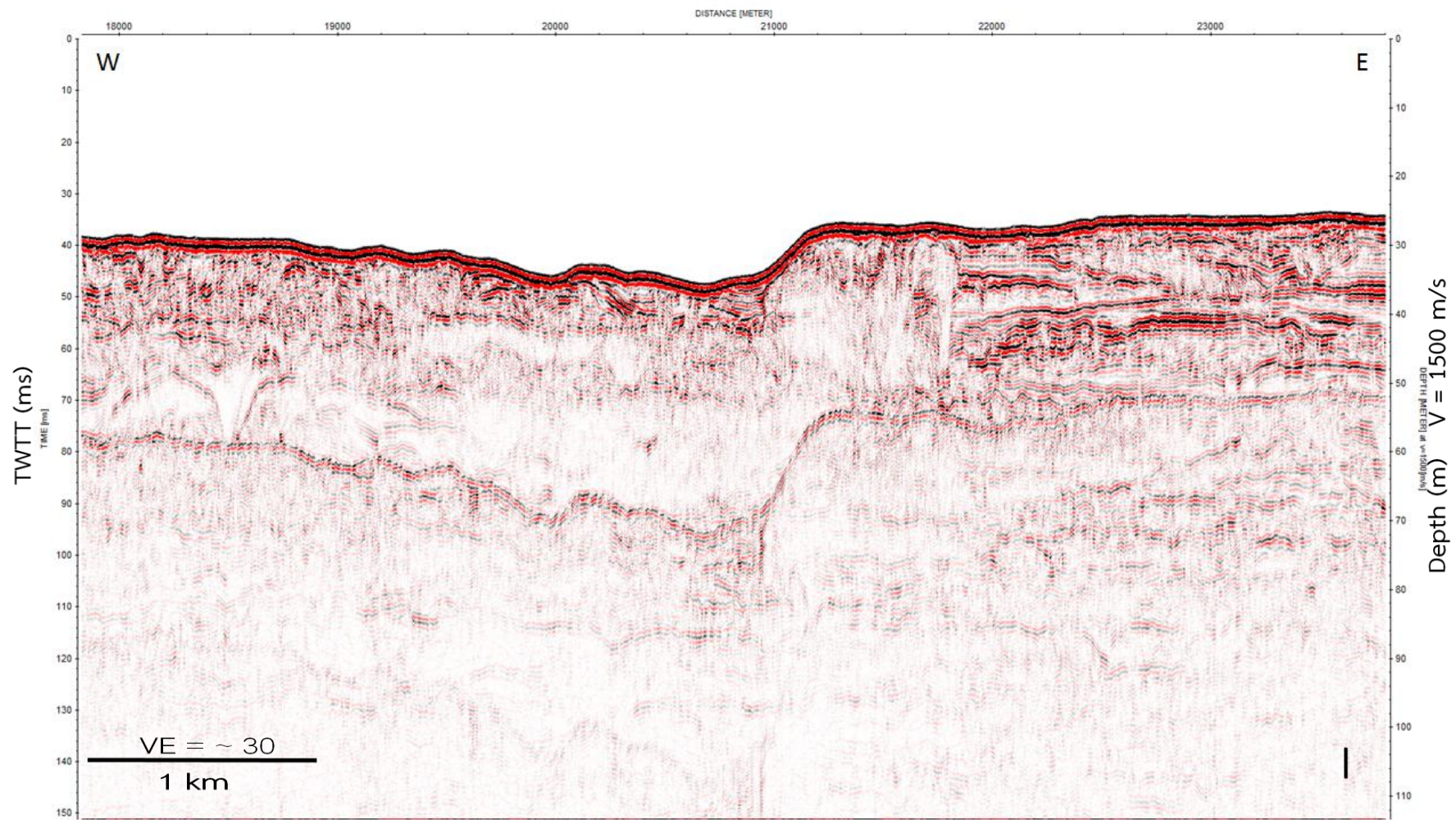

รูป 6.26 แสดงรูป l ของเส้นทางการสำรวจที่ 2 ในรูป 6.17 (ก่อนแปลความหมาย)

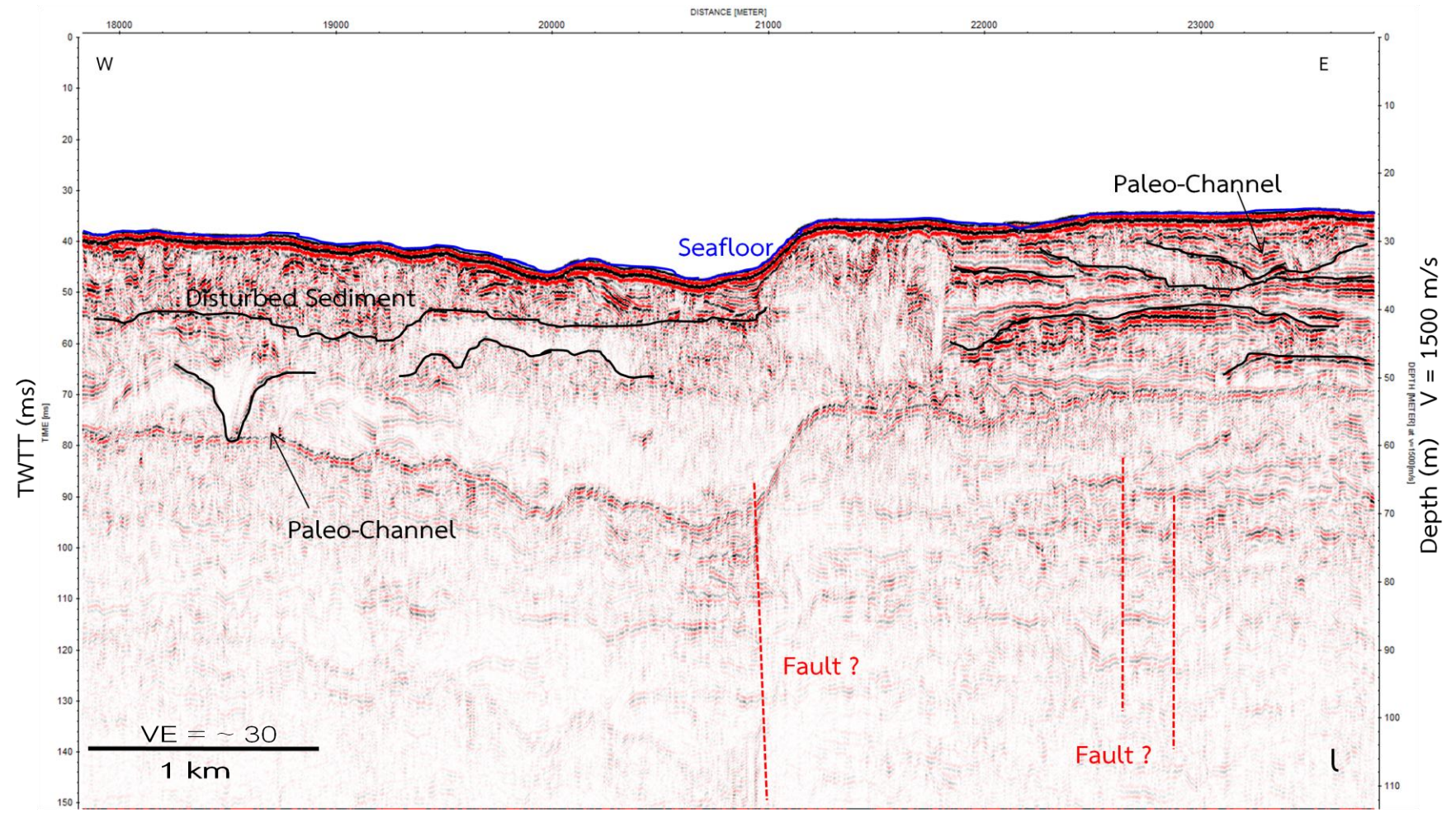

รูป 6.27 แสดงรูป l ของเส้นทางการสำรวจที่ 2 ในรูป 6.17 (หลังแปลความหมาย)

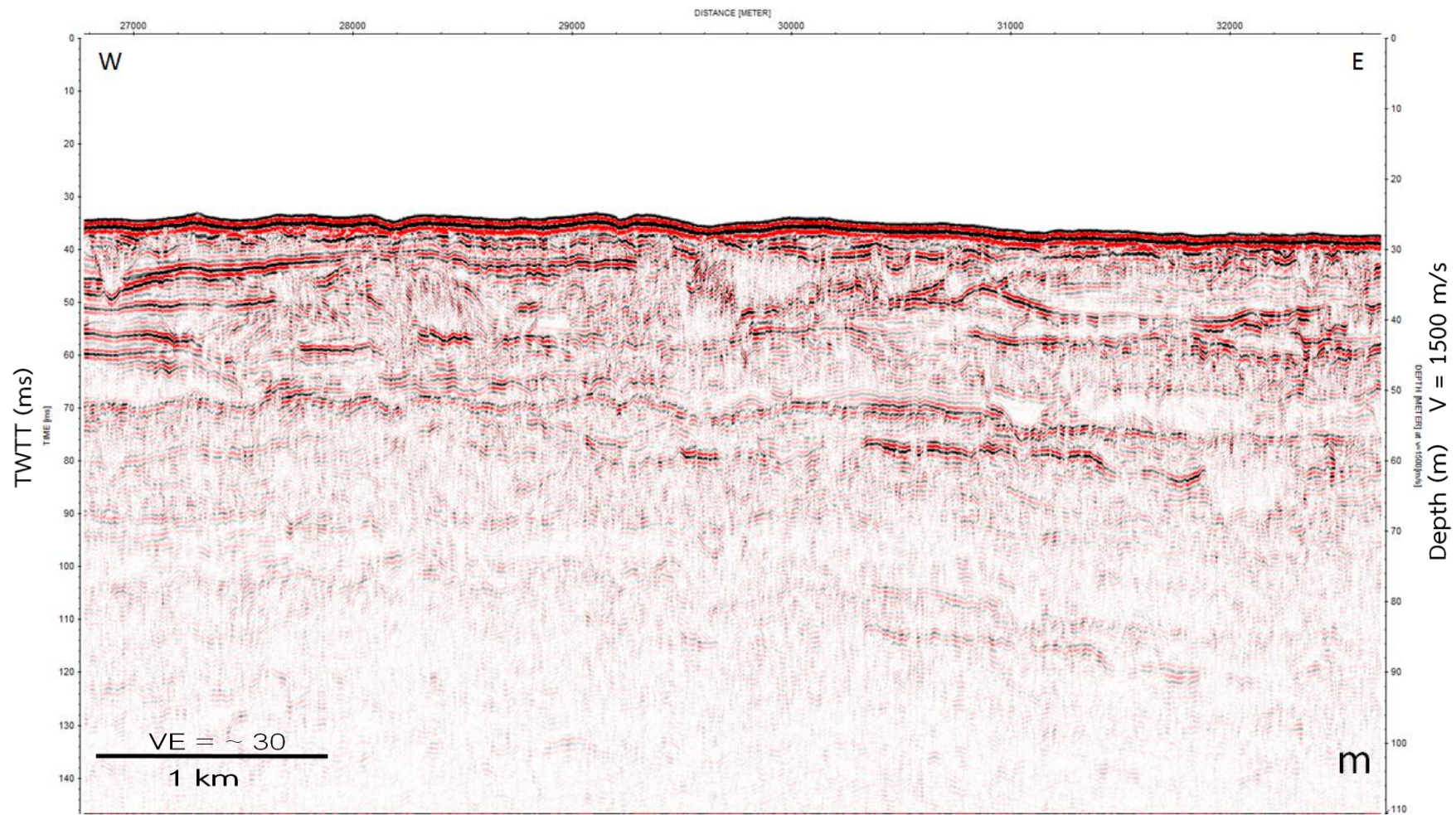

รูป 6.28 แสดงรูป m ของเส้นทางการสำรวจที่ 2 ในรูป 6.19 (ก่อนแปลความหมาย)

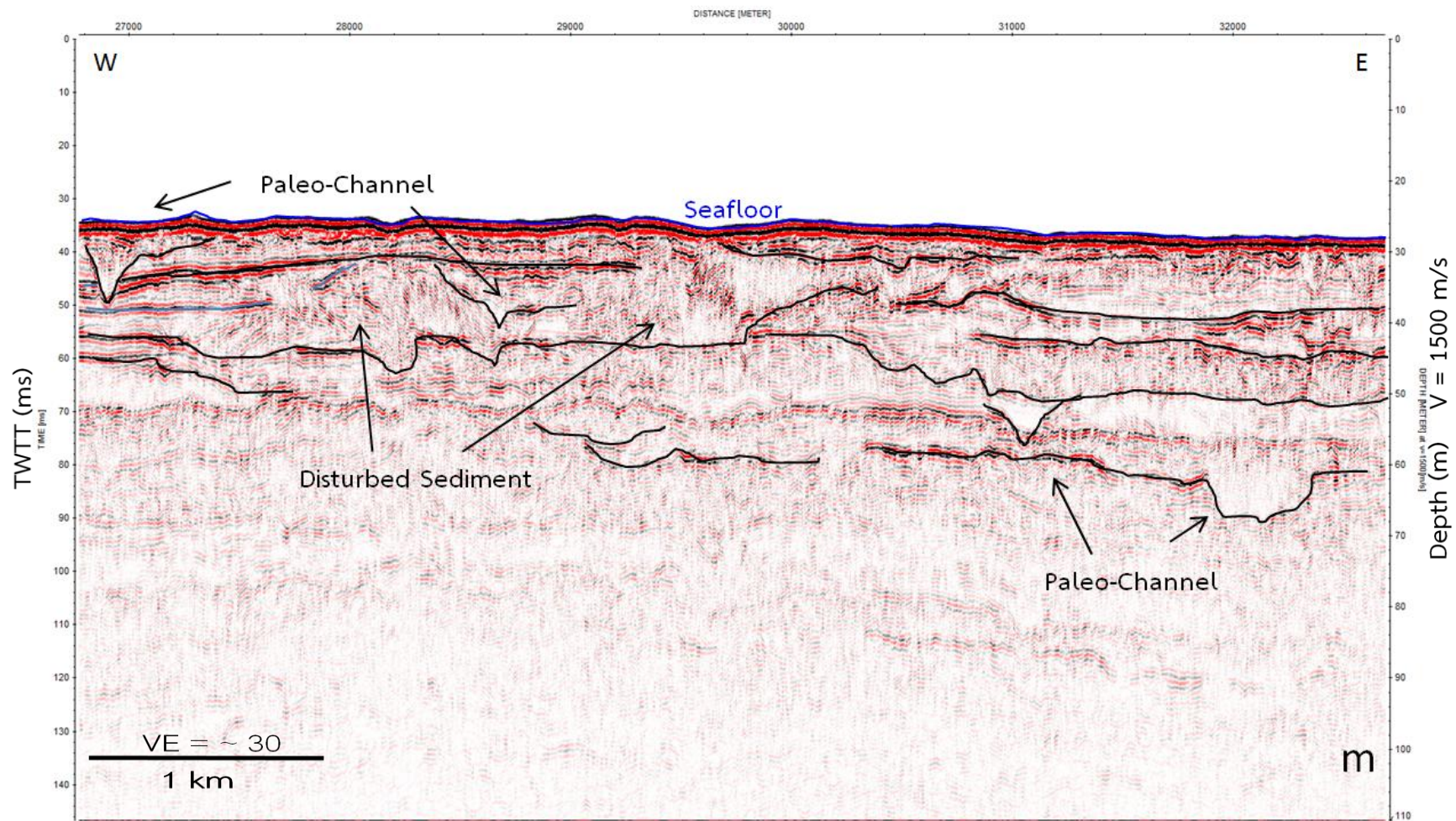

รูป 6.29 แสดงรูป m ของเส้นทางการสำรวจที่ 2 ในรูป 6.19 (ก่อนหลังความหมาย)

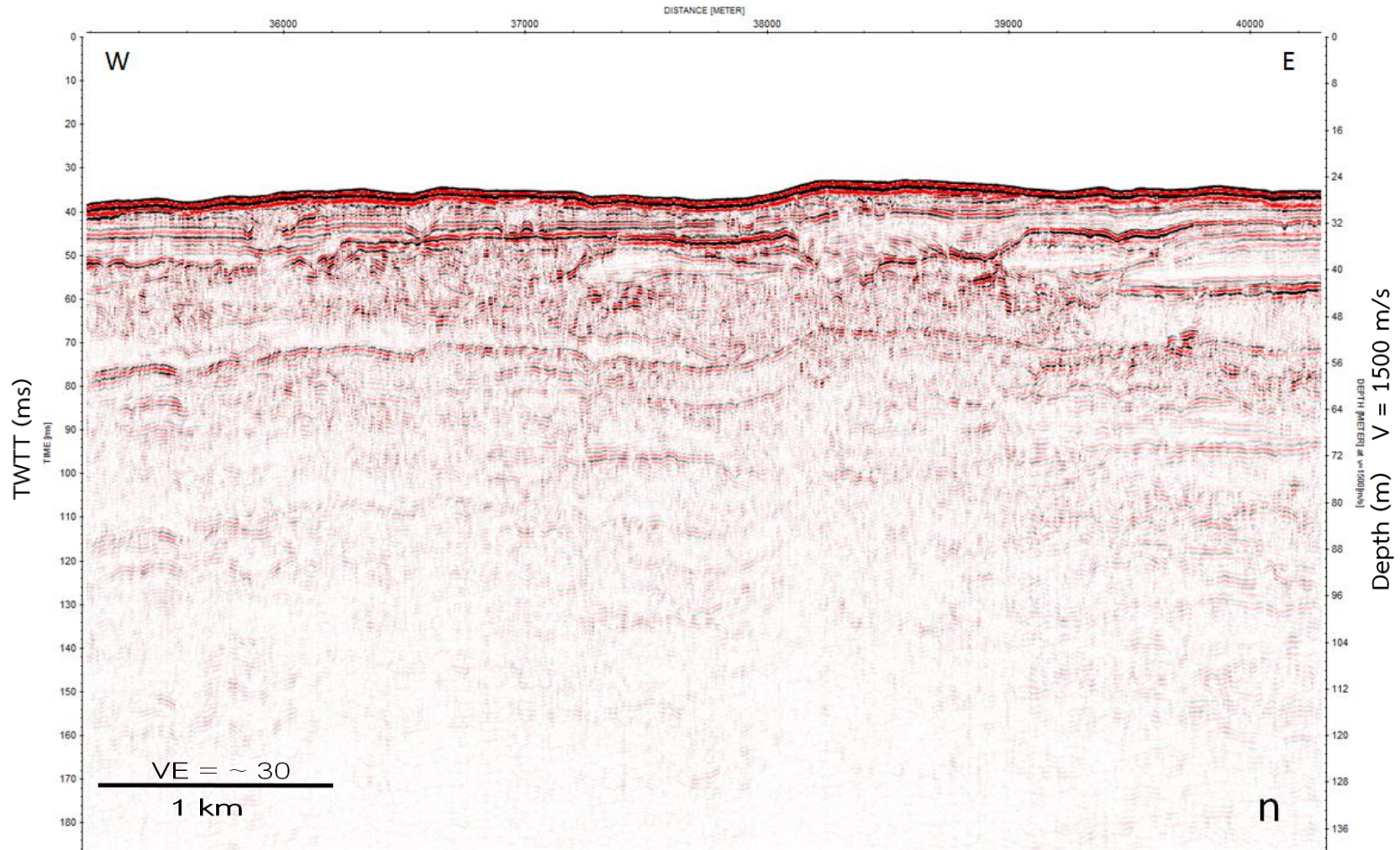

รูป 6.30 แสดงรูป n ของเส้นทางการสำรวจที่ 2 ในรูป 6.19 (ก่อนแปลความหมาย)

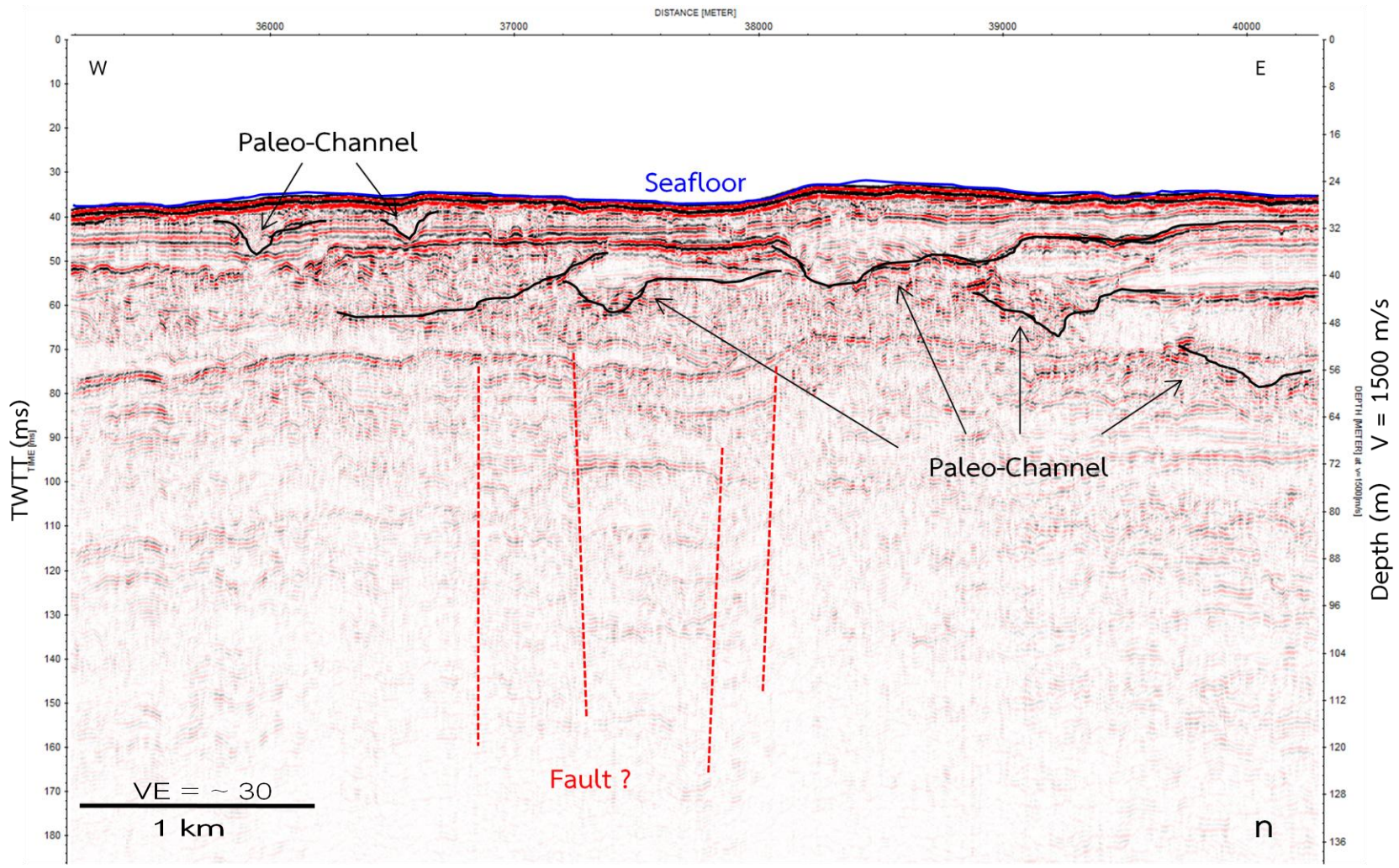

รูป 6.31 แสดงรูป n ของเส้นทางการสำรวจที่ 2 ในรูป 6.19 (หลังแปลความหมาย)

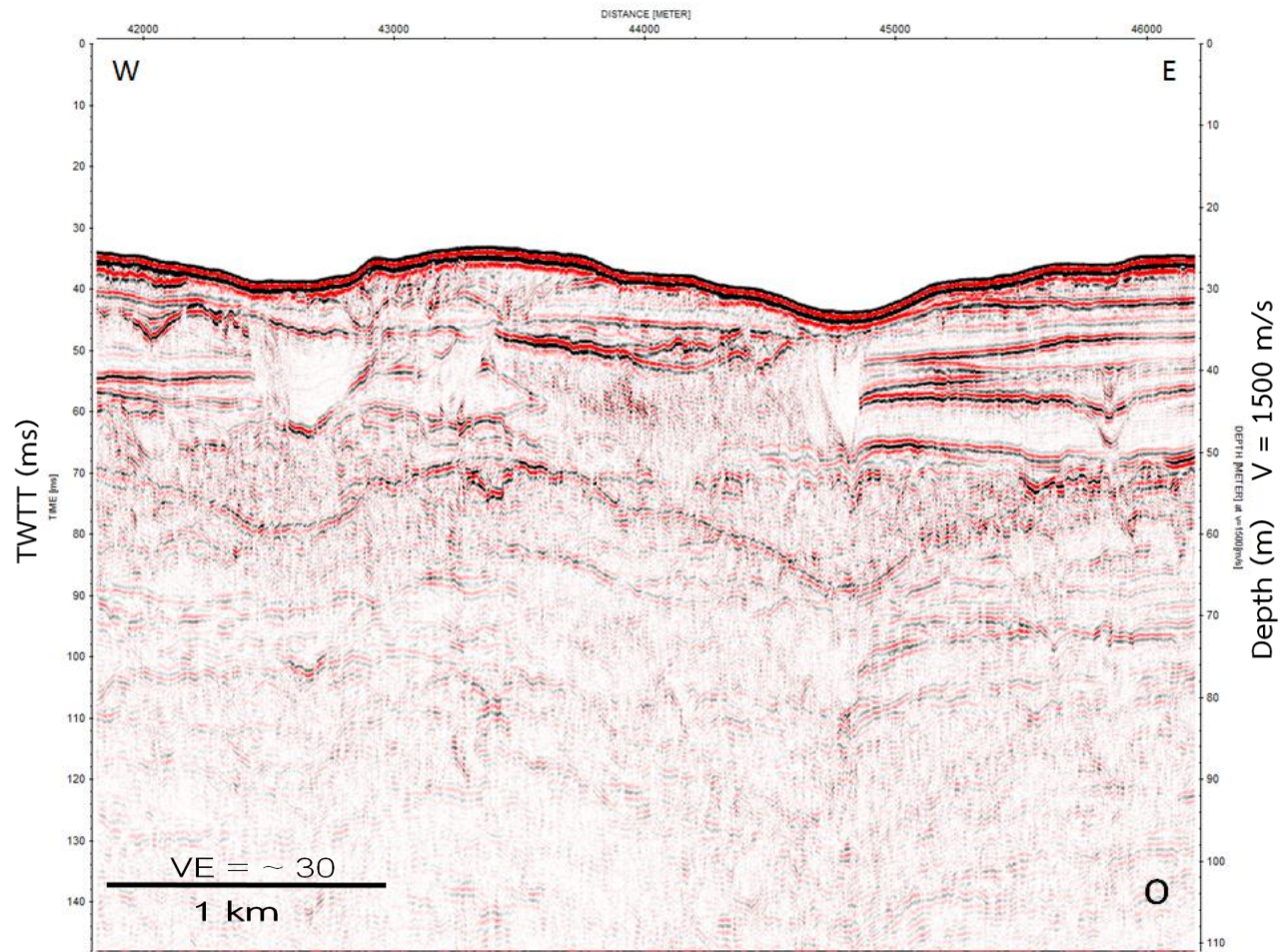

รูป 6.32 แสดงรูป o ของเส้นทางการสำรวจที่ 2 ในรูป 6.19 (ก่อนแปลความหมาย)

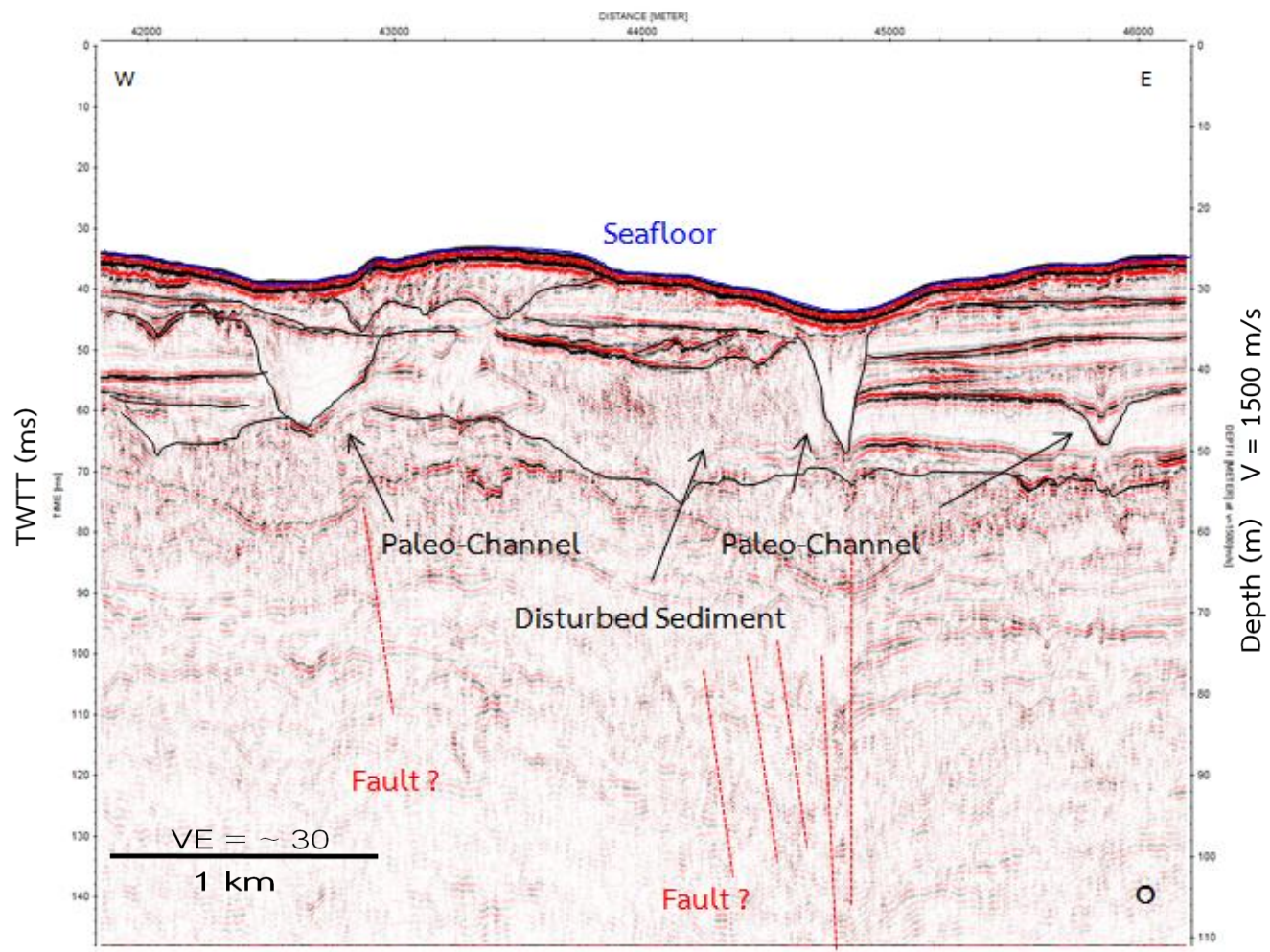

รูป 6.33 แสดงรูป o ของเส้นทางการสำรวจที่ 2 ในรูป 6.19 (หลังแปลความหมาย)

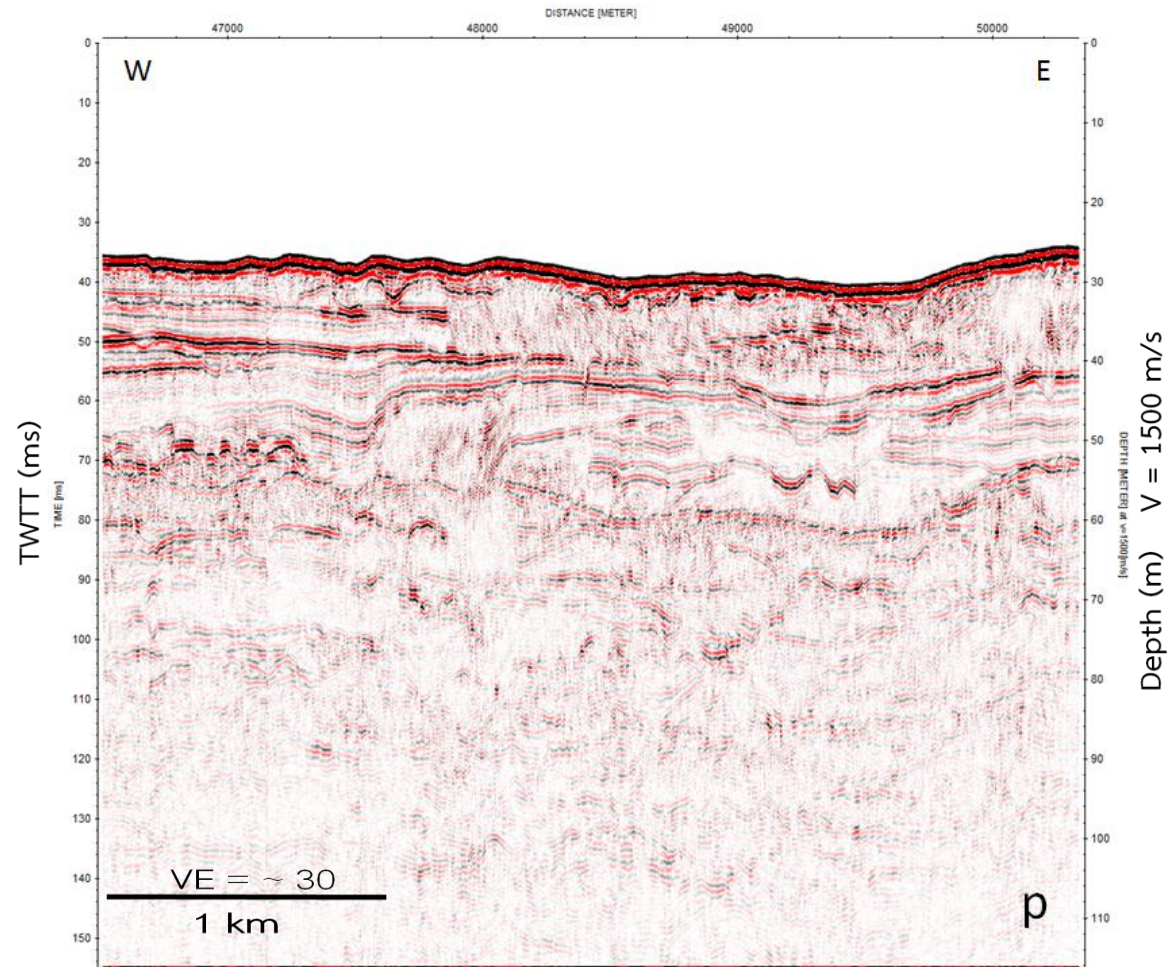

รูป 6.34 แสดงรูป p ของเส้นทางการสำรวจที่ 2 ในรูป 6.19 (ก่อนแปลความหมาย)

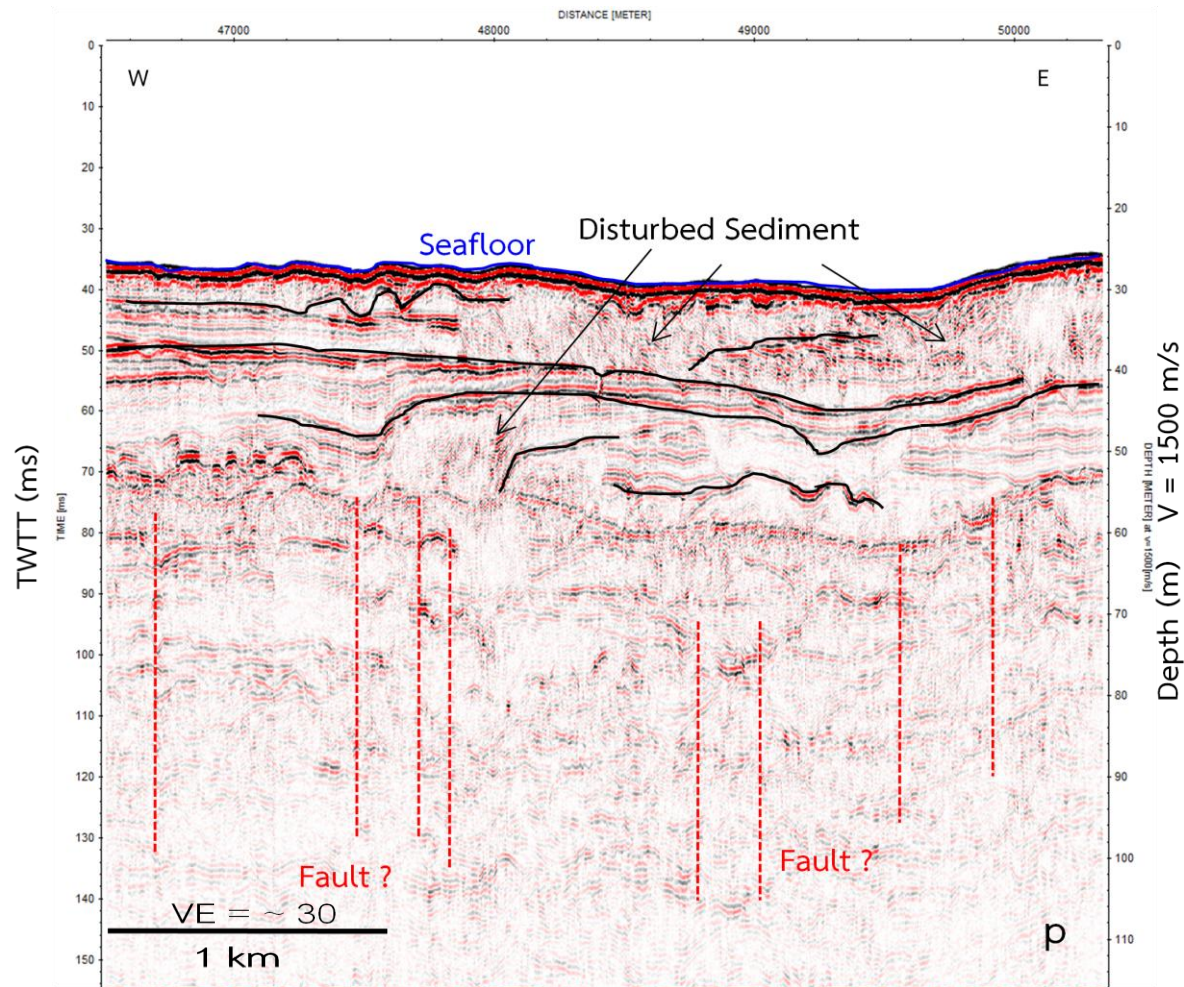

รูป 6.35 แสดงรูป p ของเส้นทางการสำรวจที่ 2 ในรูป 6.19 (หลังแปลความหมาย)

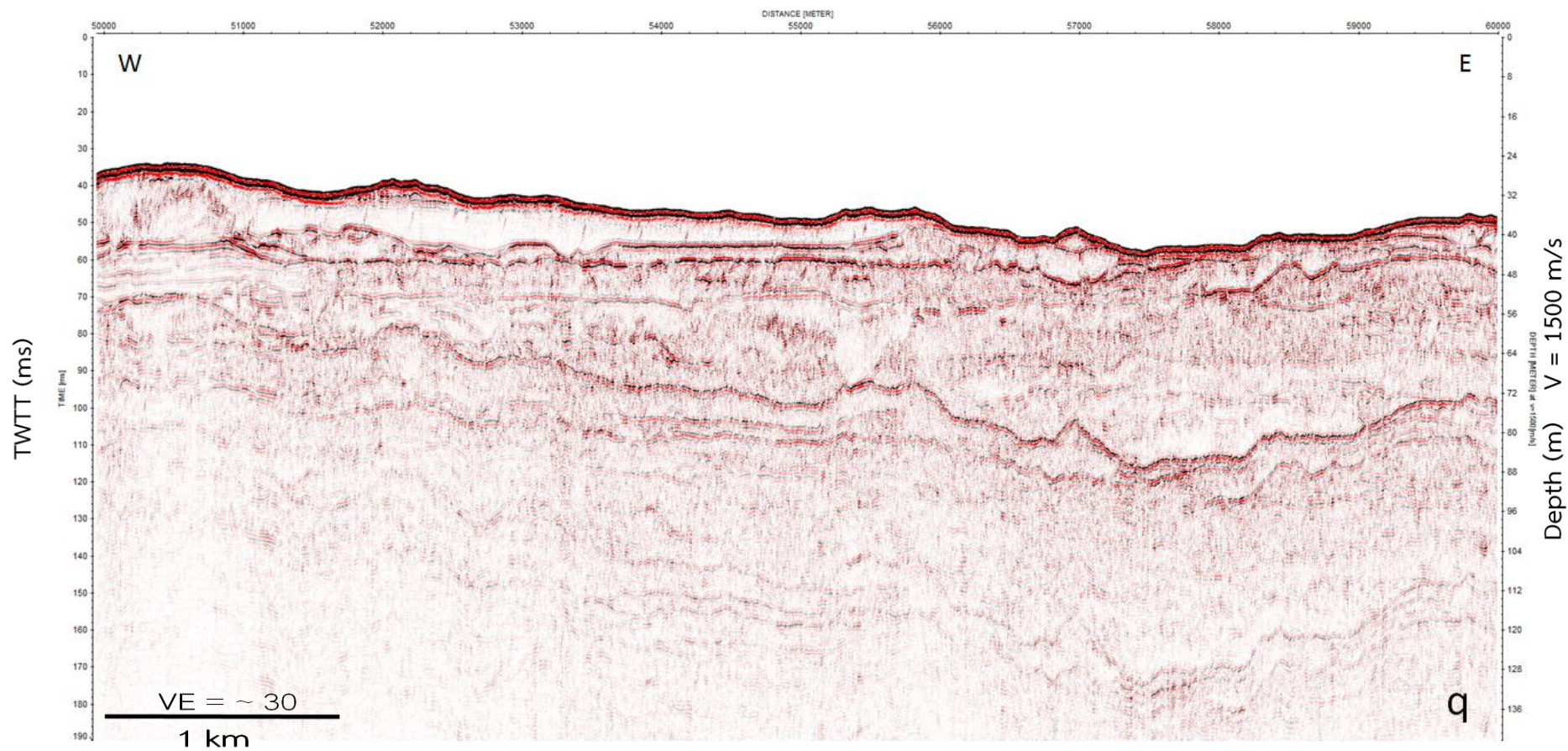

รูป 6.36 แสดงรูป q ของเส้นทางการสำรวจที่ 2 ในรูป 6.19 (ก่อนแปลความหมาย)

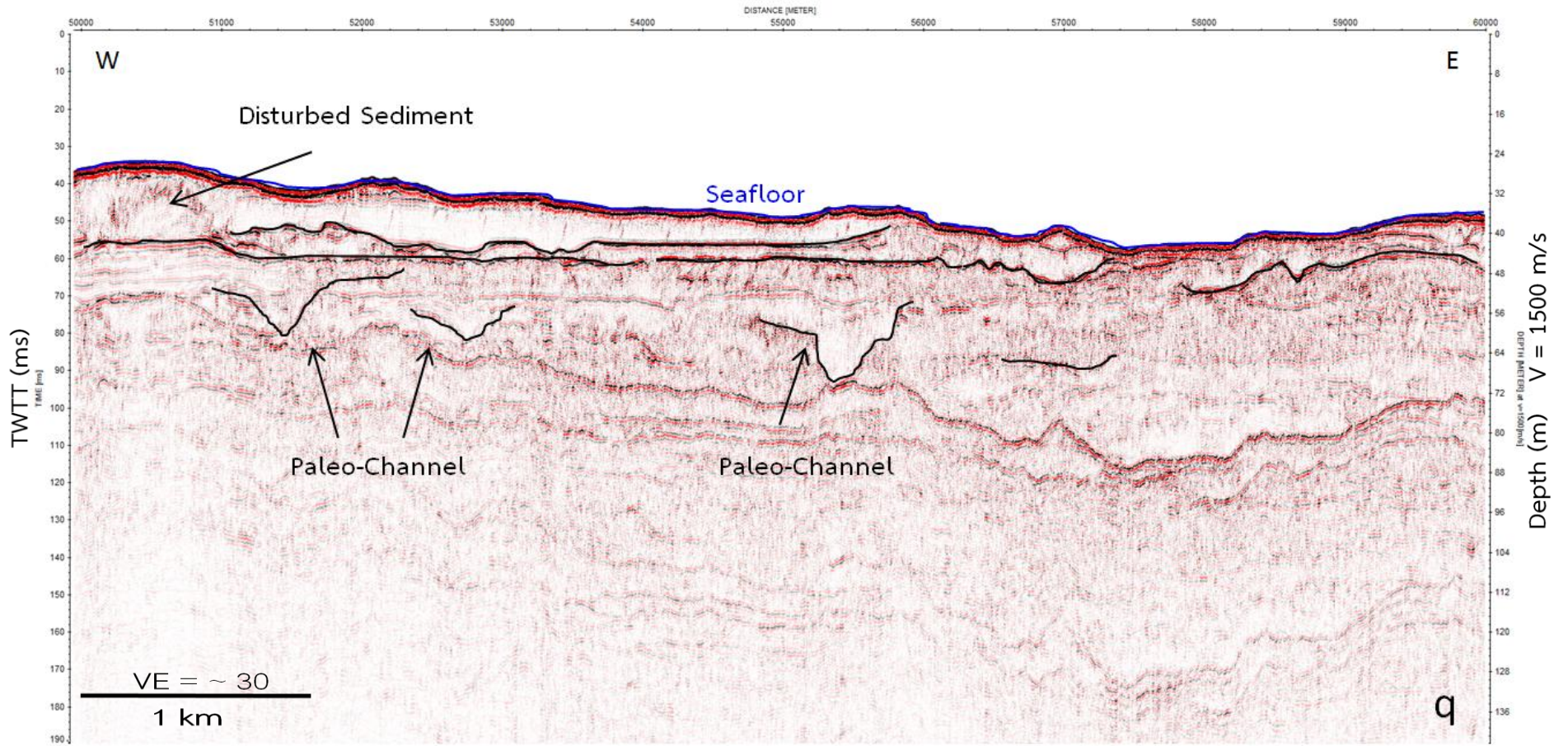

รูป 6.37 แสดงรูป q ของเส้นทางการสำรวจที่ 2 ในรูป 6.19 (หลังแปลความหมาย)

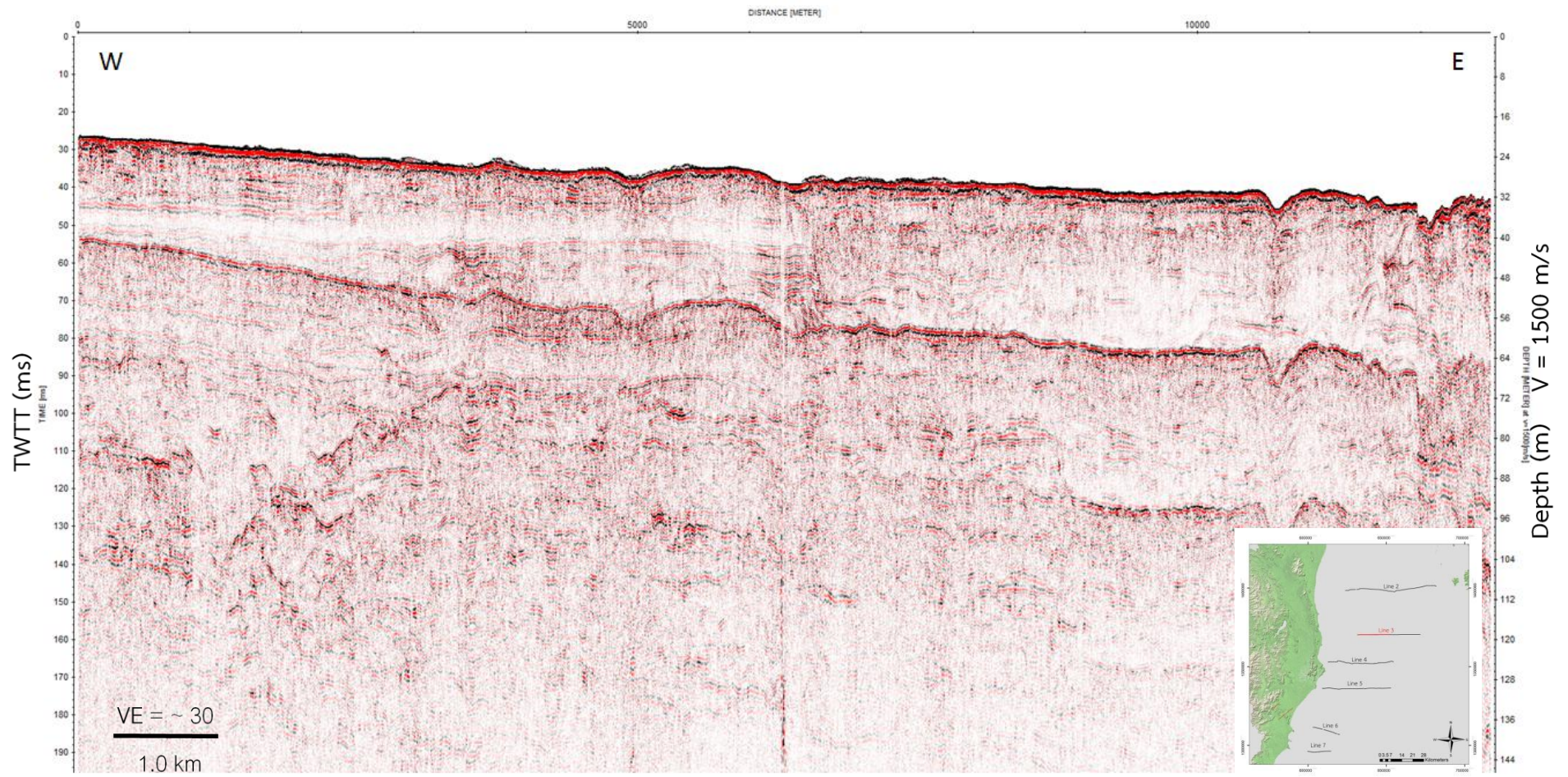

รูป 6.38 ภาพตัดขวาง shallow marine seismic survey ตามเส้นทางการสำรวจที่ 3

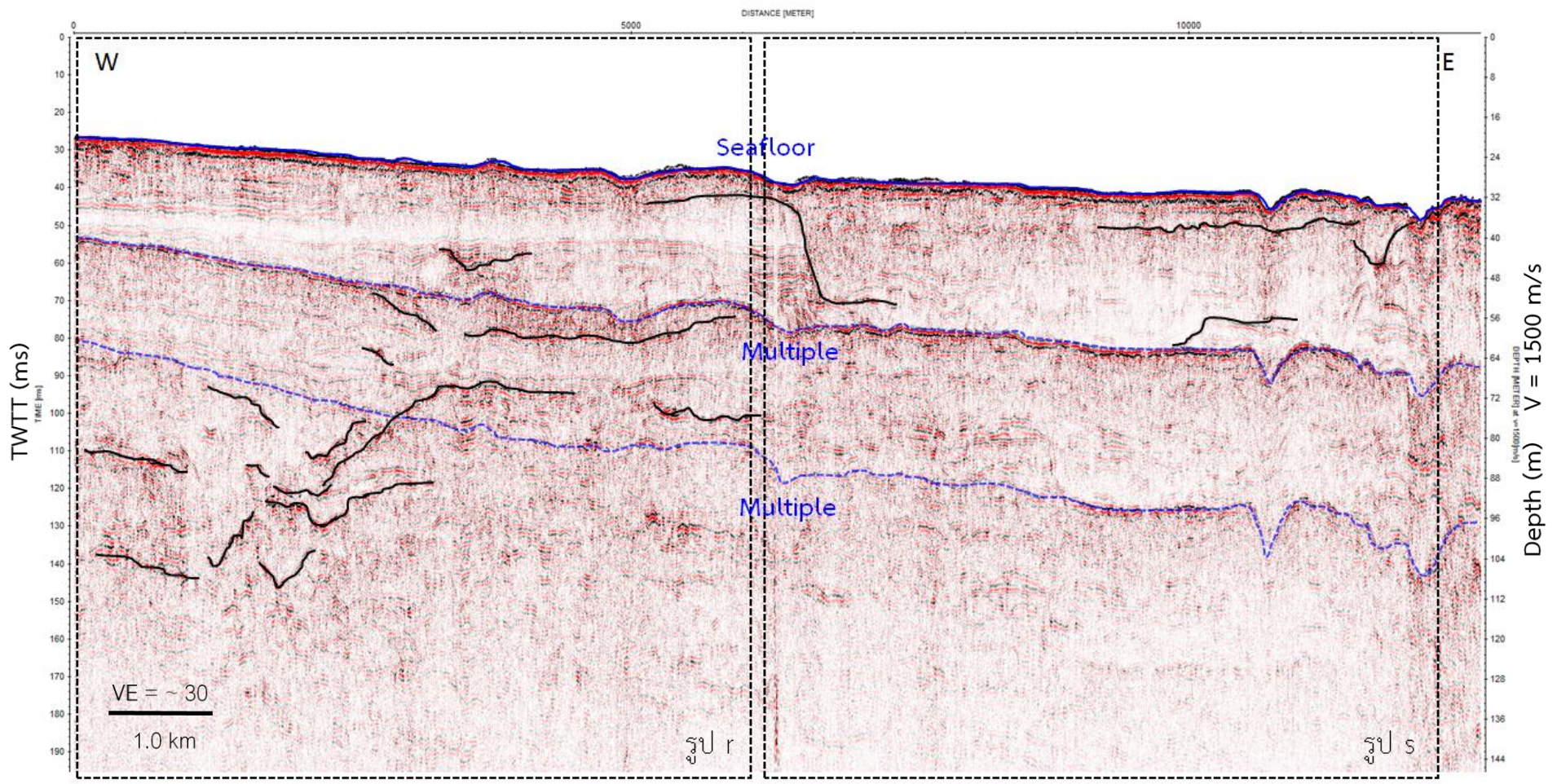

รูป 6.39 ภาพตัดขวาง shallow marine seismic survey ตามเส้นทางการสำรวจที่ 3

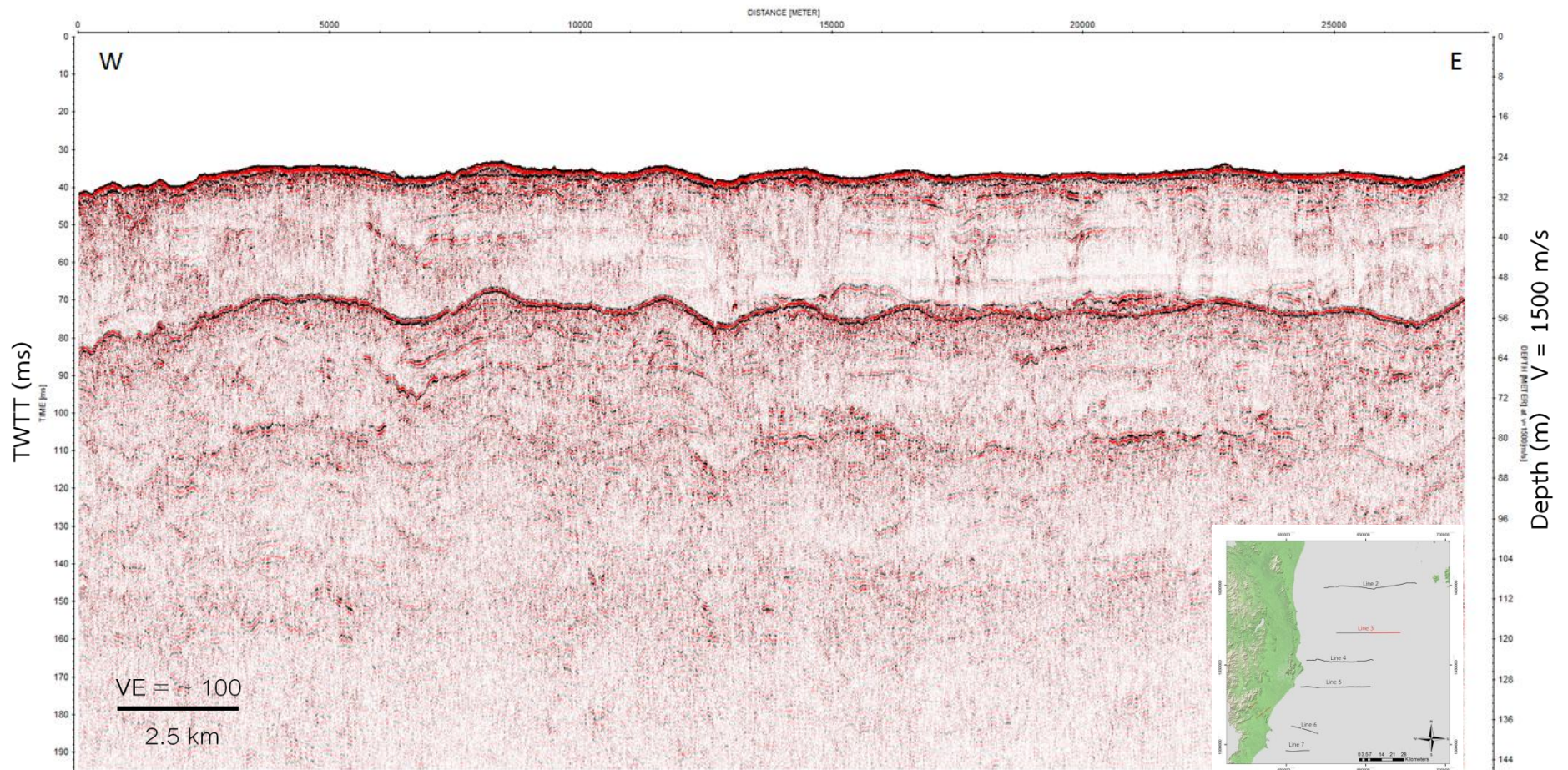

รูป 6.40 ภาพตัดขวาง shallow marine seismic survey ตามเส้นทางการสำรวจที่ 3

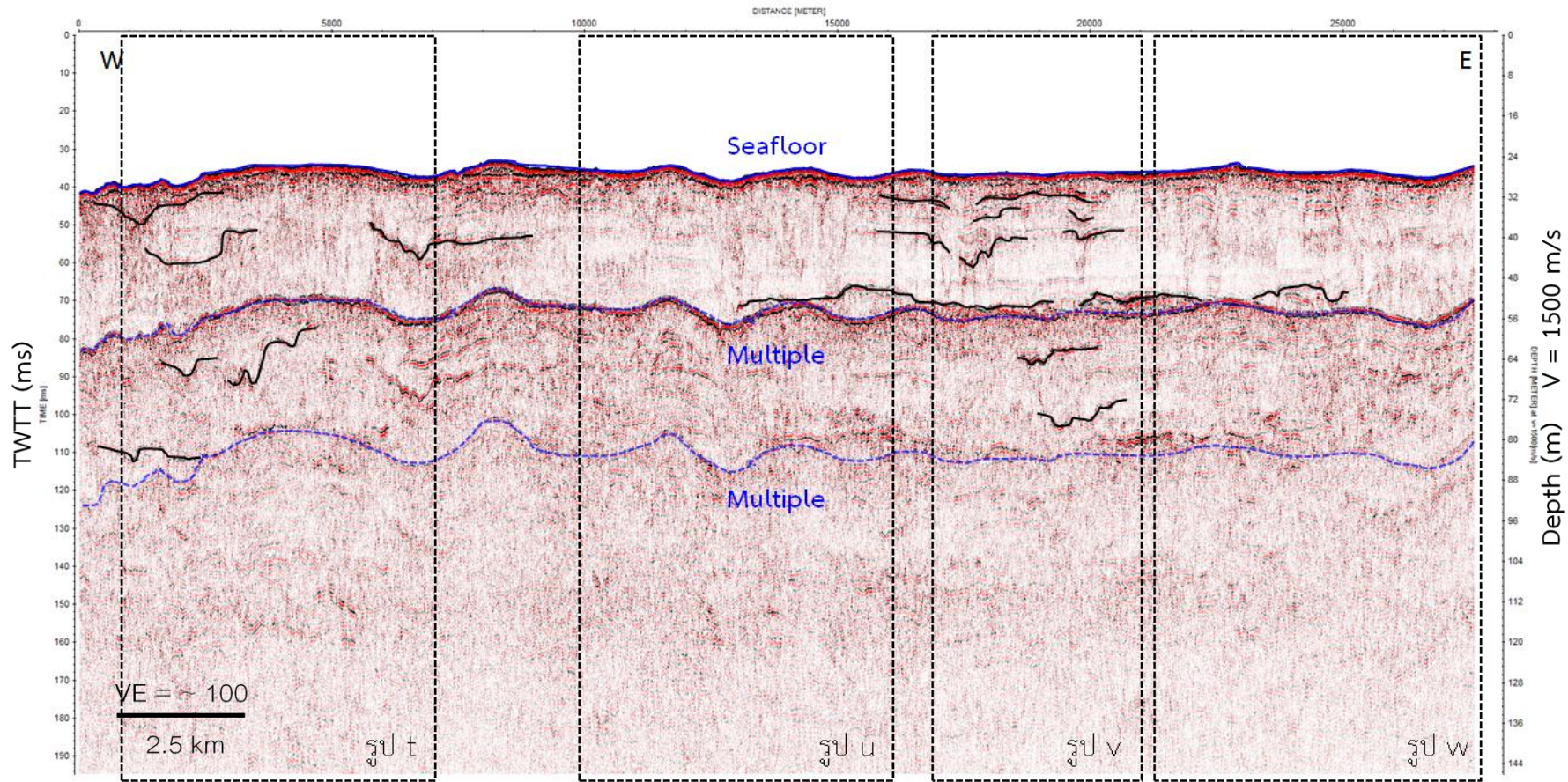

รูป 6.41 ภาพตัดขวาง shallow marine seismic survey ตามเส้นทางการสำรวจที่ 3

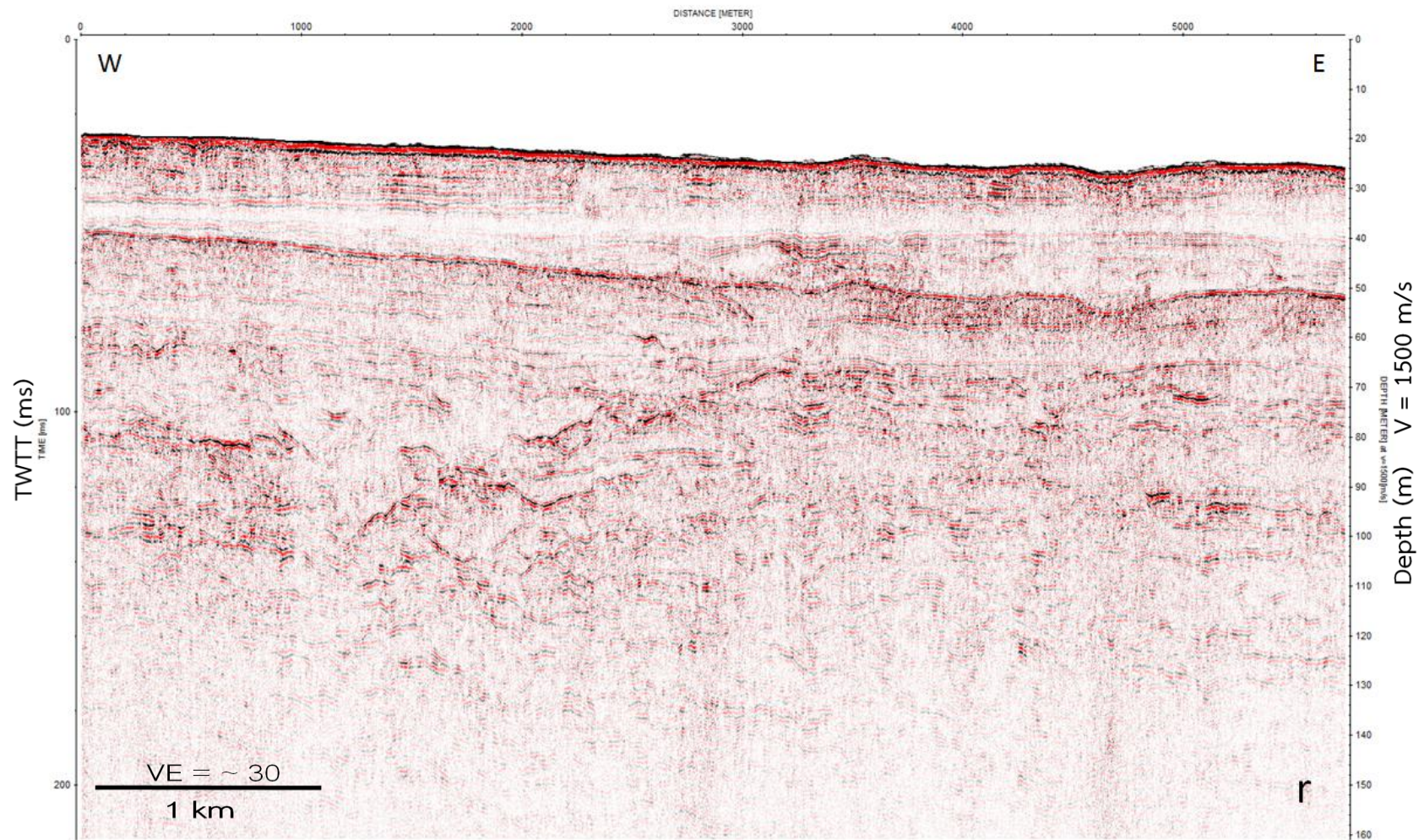

รูป 6.42 แสดงบริเวณที่ r ของเส้นทางการสำรวจที่ 3 ในรูป 6.39 (ก่อนแปลความหมาย)

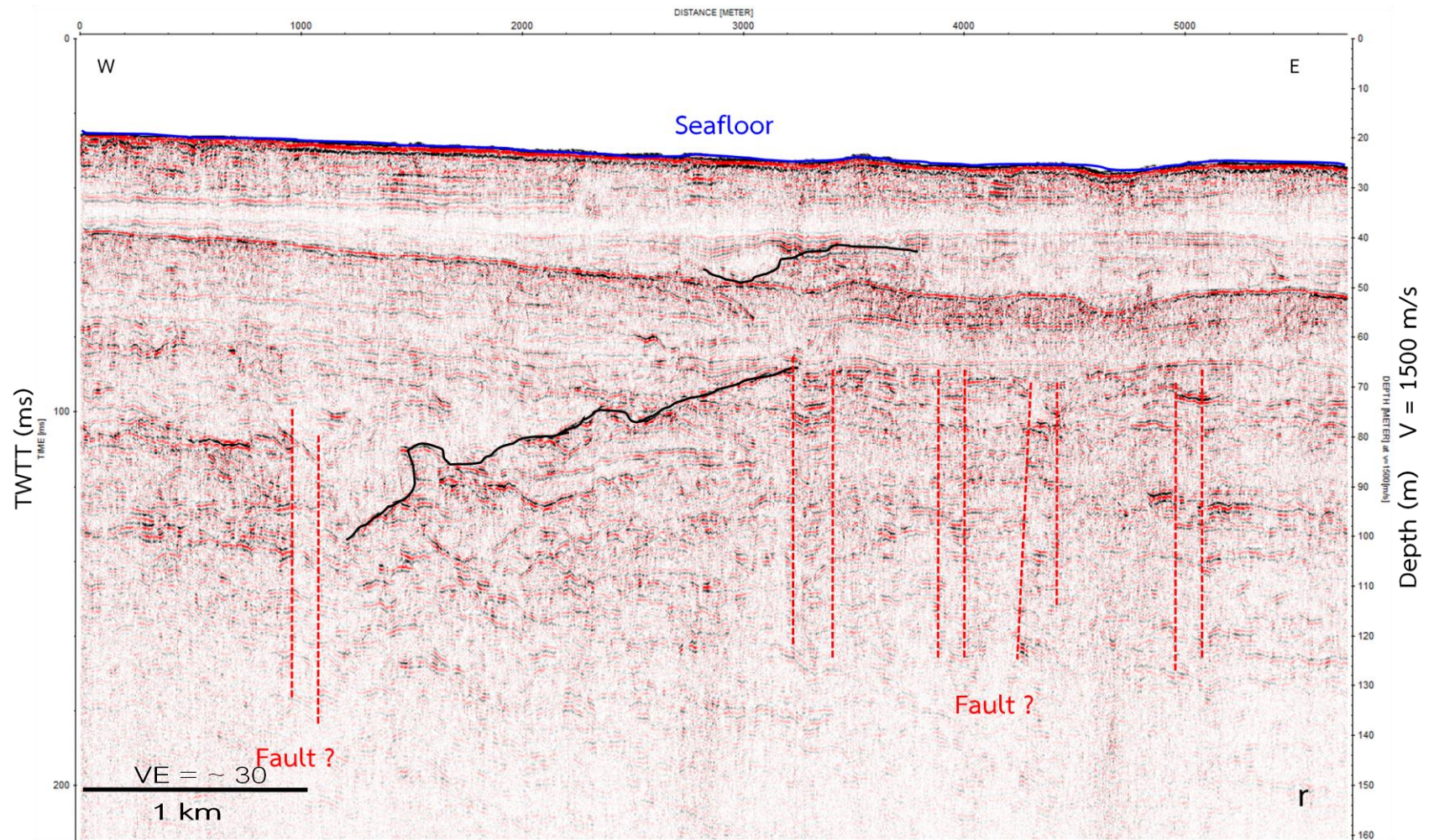

รูป 6.43 แสดงบริเวณที่ r ของเส้นทางการสำรวจที่ 3 ในรูป 6.39 (หลังแปลความหมาย)

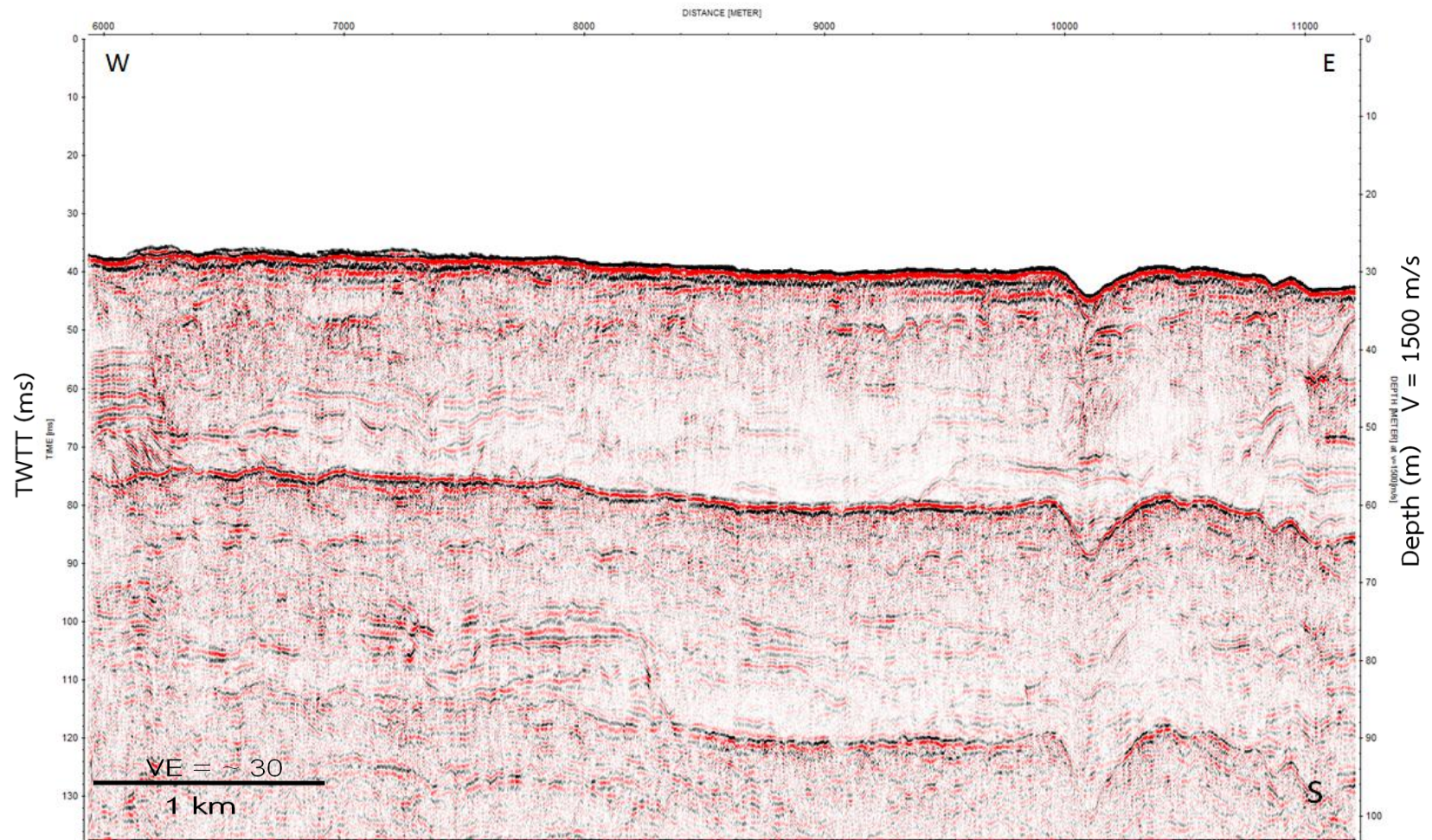

รูป 6.44 แสดงบริเวณที่ s ของเส้นทางการสำรวจที่ 3 ในรูป 6.39 (ก่อนแปลความหมาย)

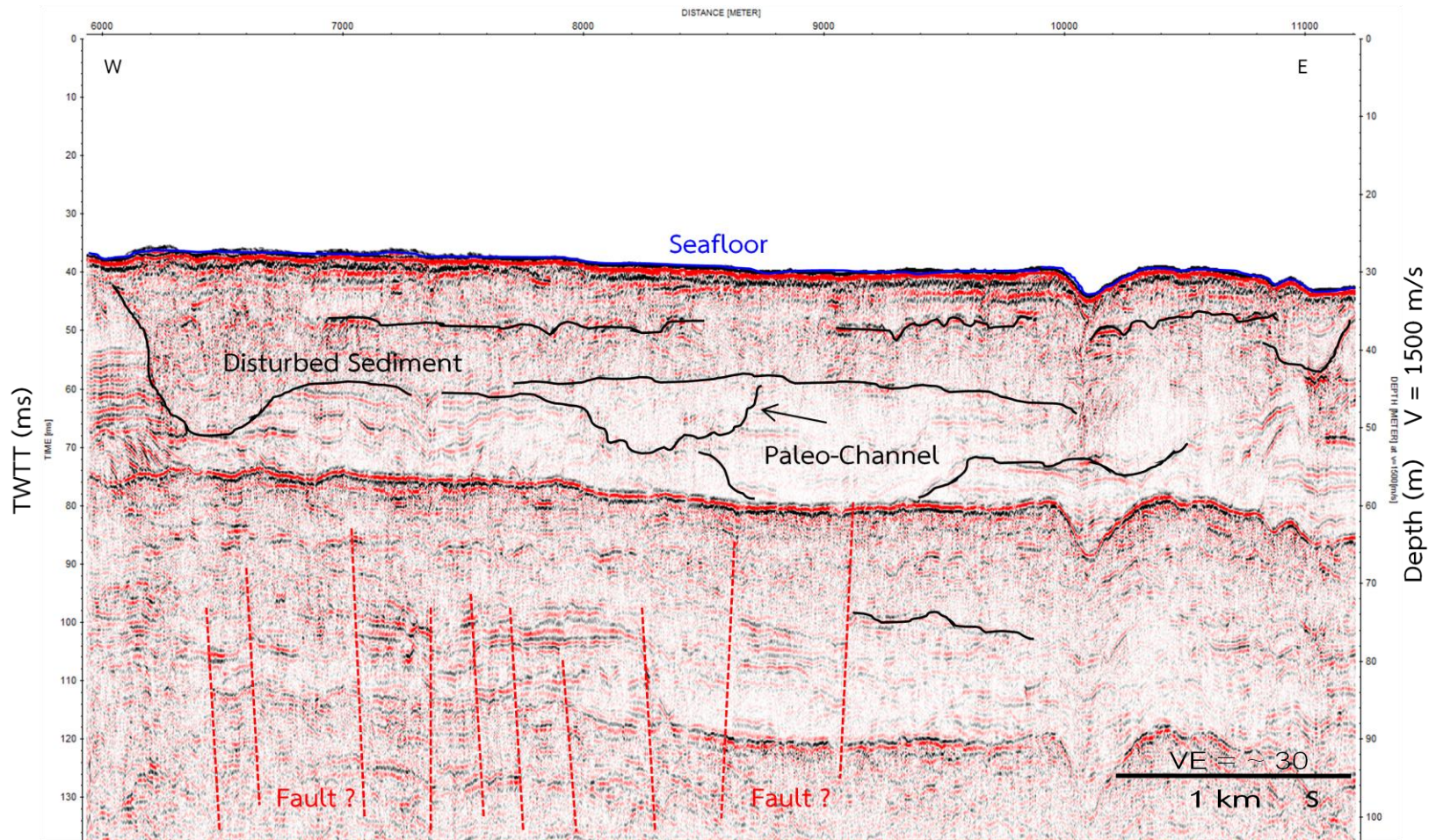

รูป 6.45 แสดงบริเวณที่ s ของเส้นทางการสำรวจที่ 3 ในรูป 6.39 (หลังแปลความหมาย)

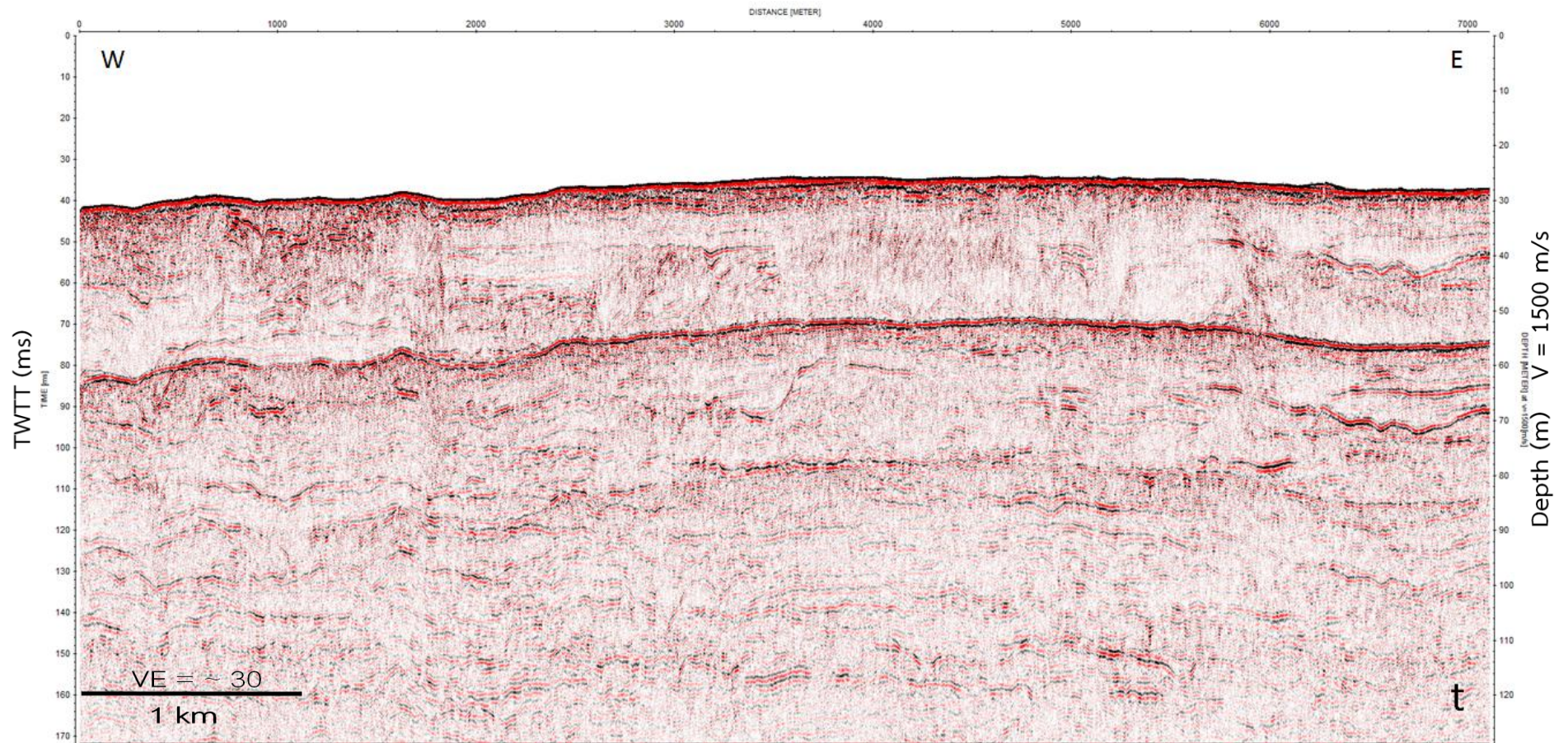

รูป 6.46 แสดงบริเวณที่ t ของเส้นทางการสำรวจที่ 3 ในรูป 6.41 (ก่อนแปลความหมาย)

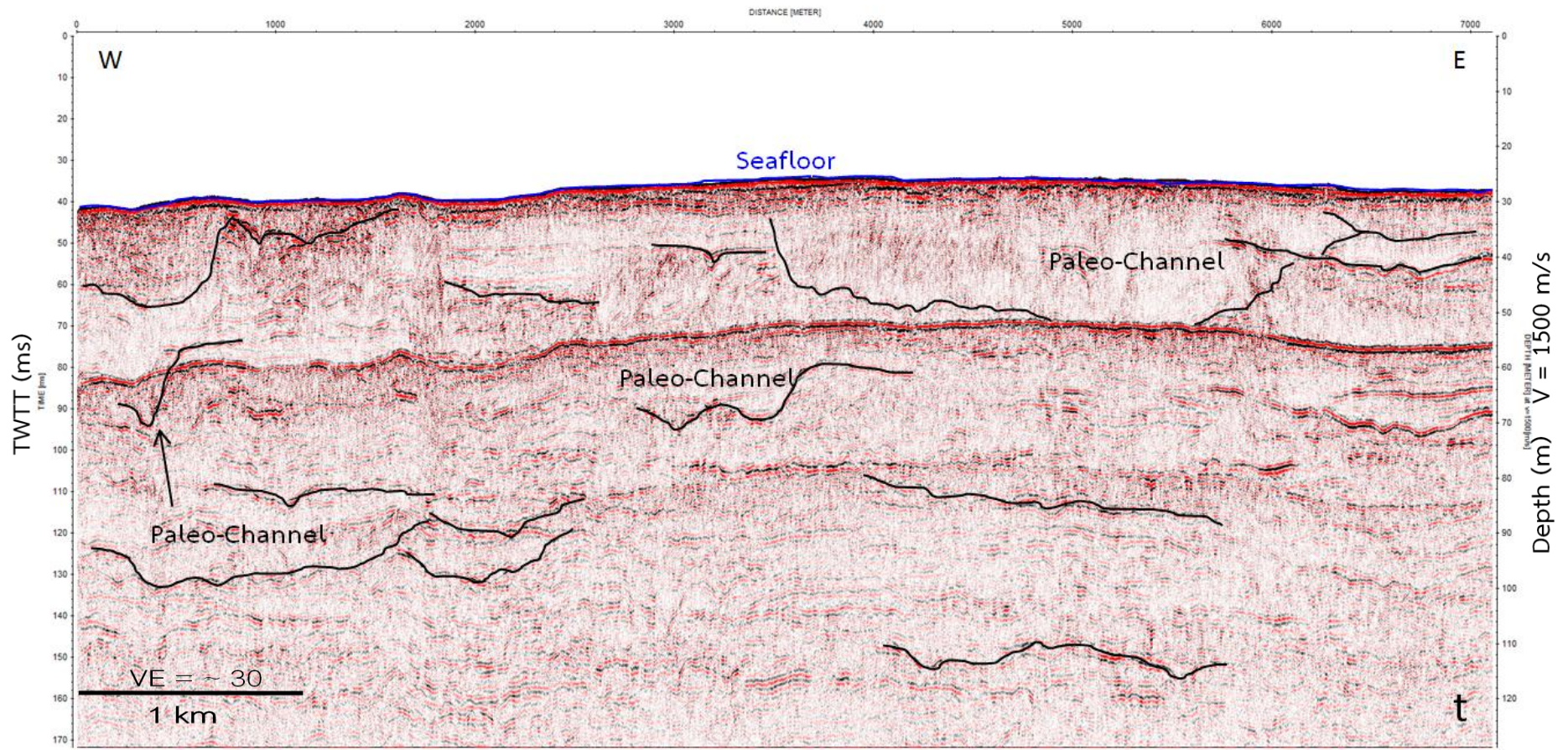

รูป 6.47 แสดงบริเวณที่ t ของเส้นทางการสำรวจที่ 3 ในรูป 6.41 (หลังแปลความหมาย)

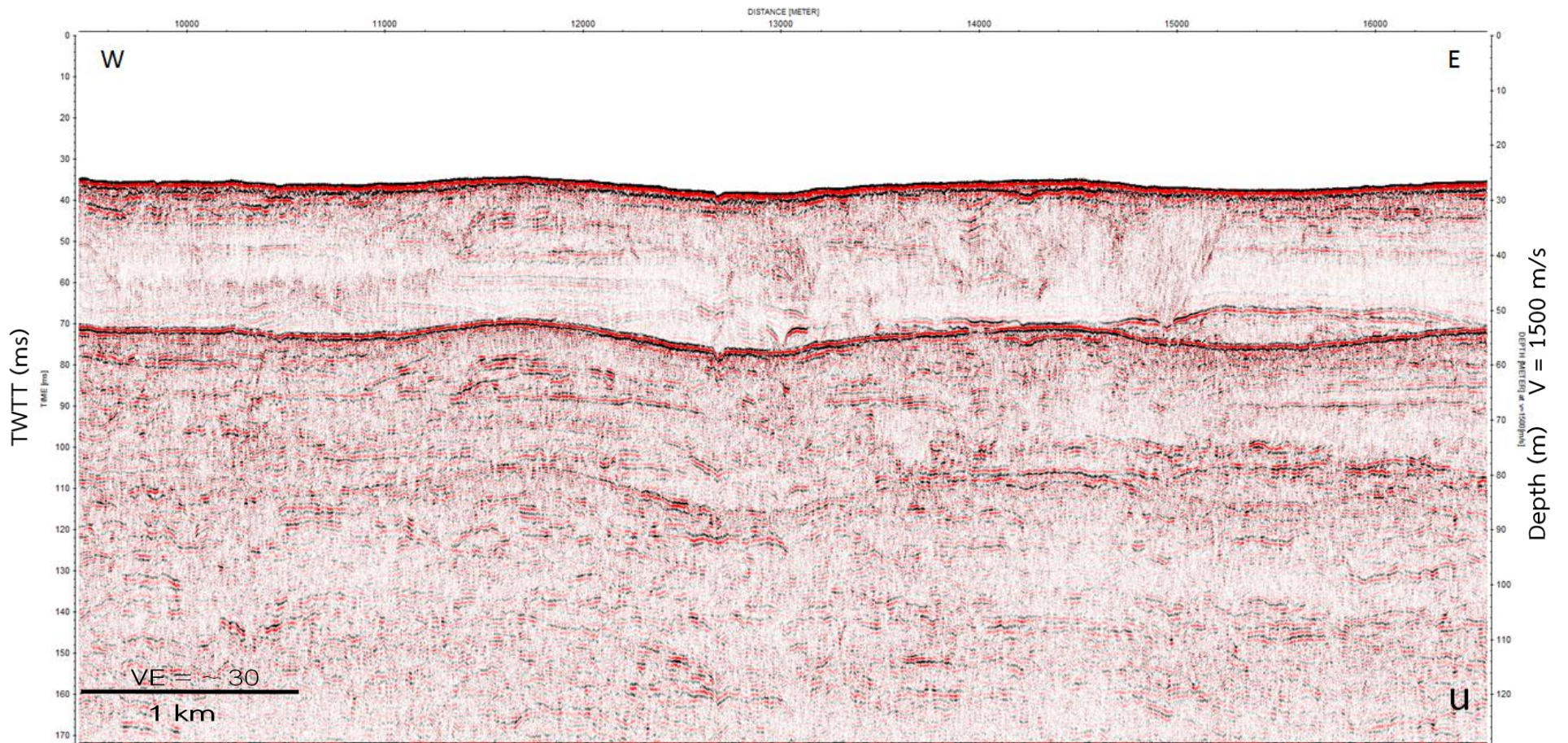

รูป 6.48 แสดงบริเวณที่ u ของเส้นทางการสำรวจที่ 3 ในรูป 6.41 (ก่อนแปลความหมาย)

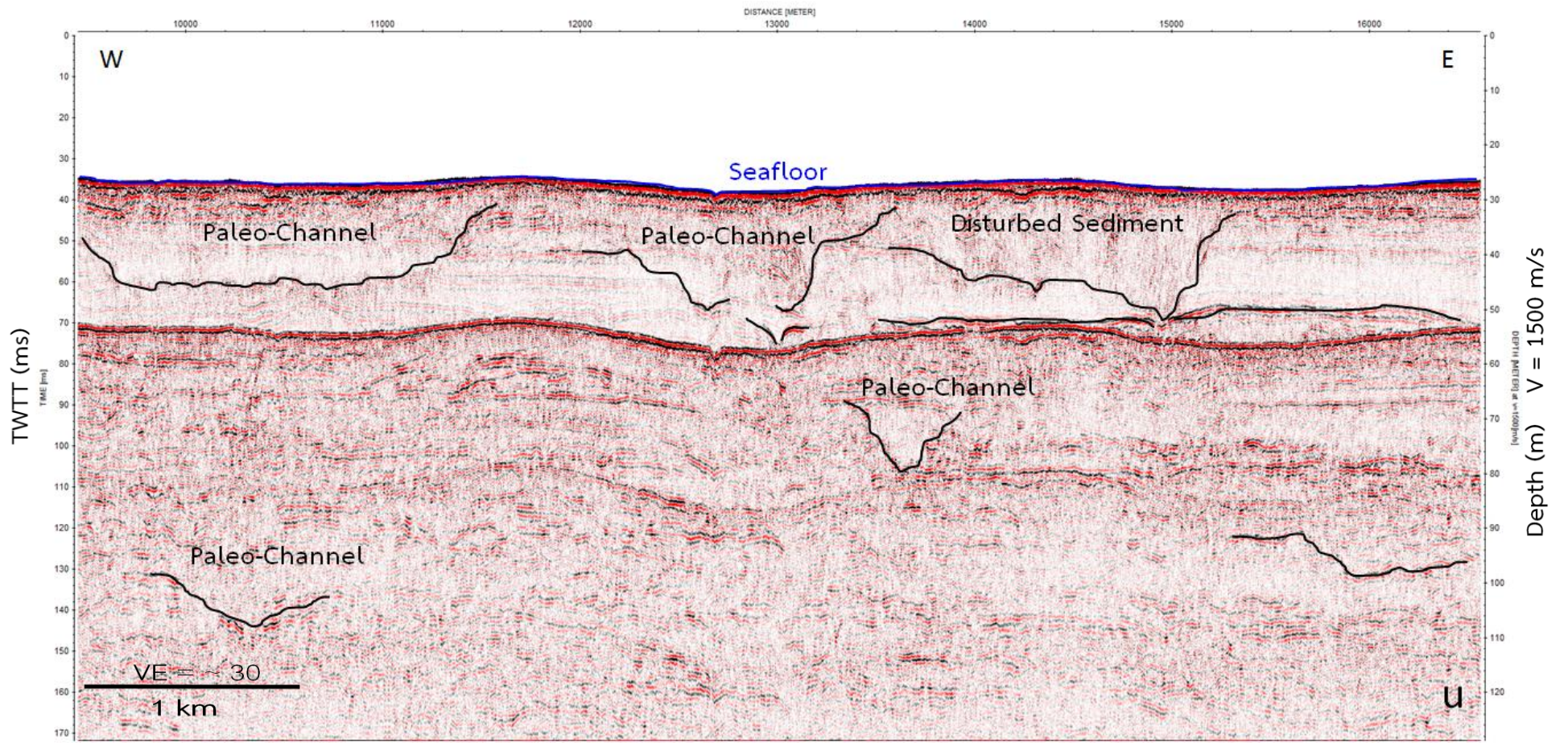

รูป 6.49 แสดงบริเวณที่ u ของเส้นทางการสำรวจที่ 3 ในรูป 6.41 (หลังแปลความหมาย)

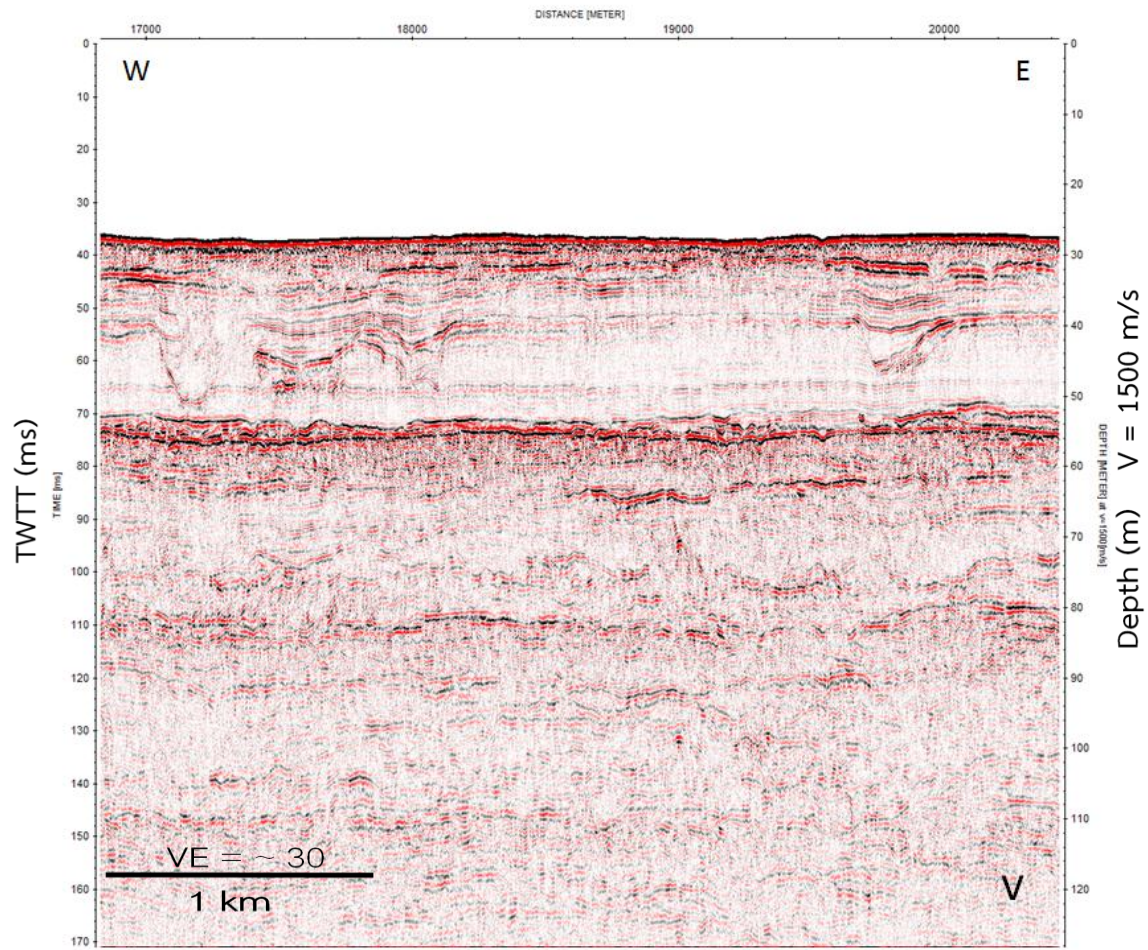

รูป 6.50 แสดงบริเวณที่ v ของเส้นทางการสำรวจที่ 3 ในรูป 6.41 (ก่อนแปลความหมาย)

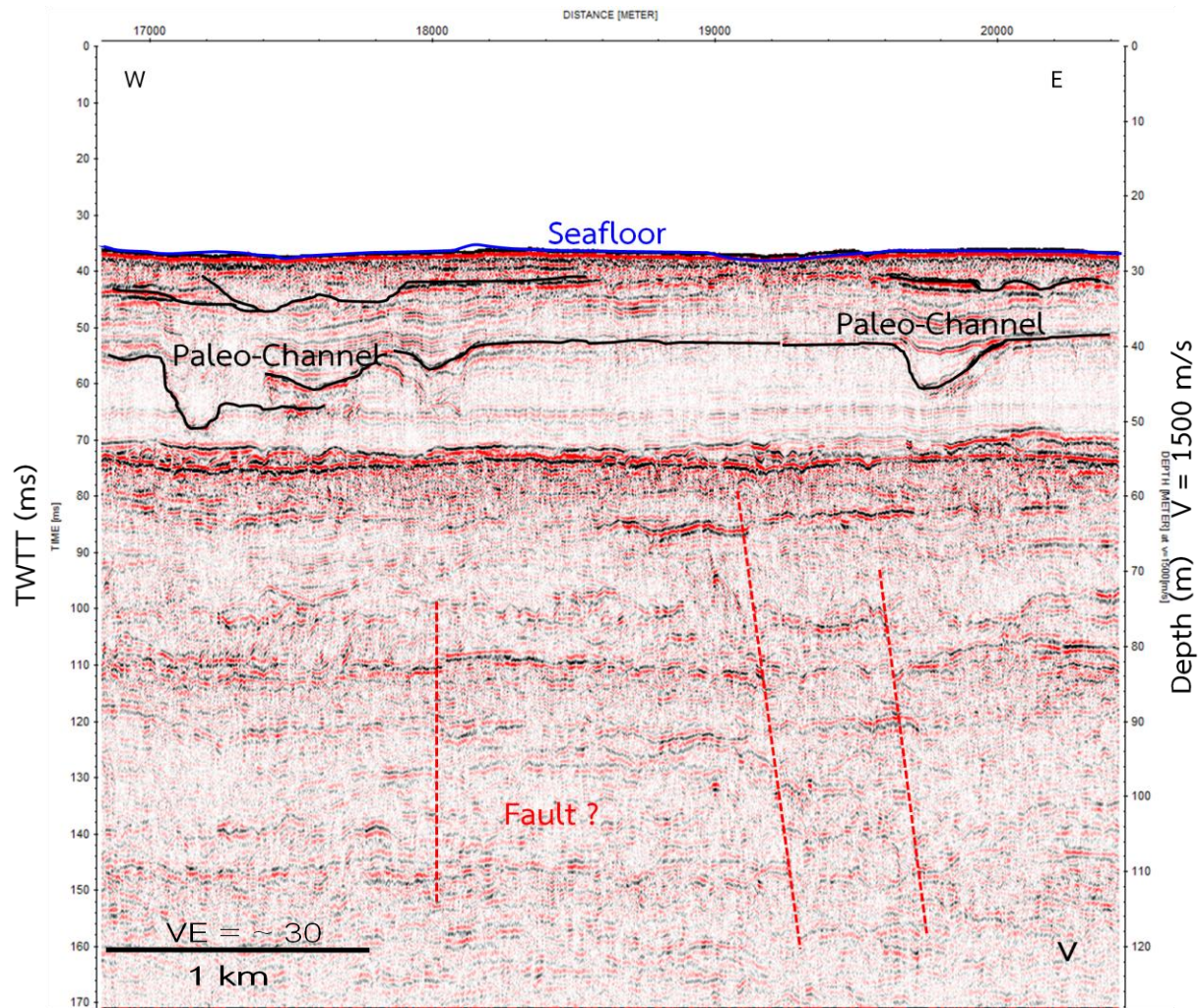

รูป 6.51 แสดงบริเวณที่ v ของเส้นทางการสำรวจที่ 3 ในรูป 6.41 (หลังแปลความหมาย)

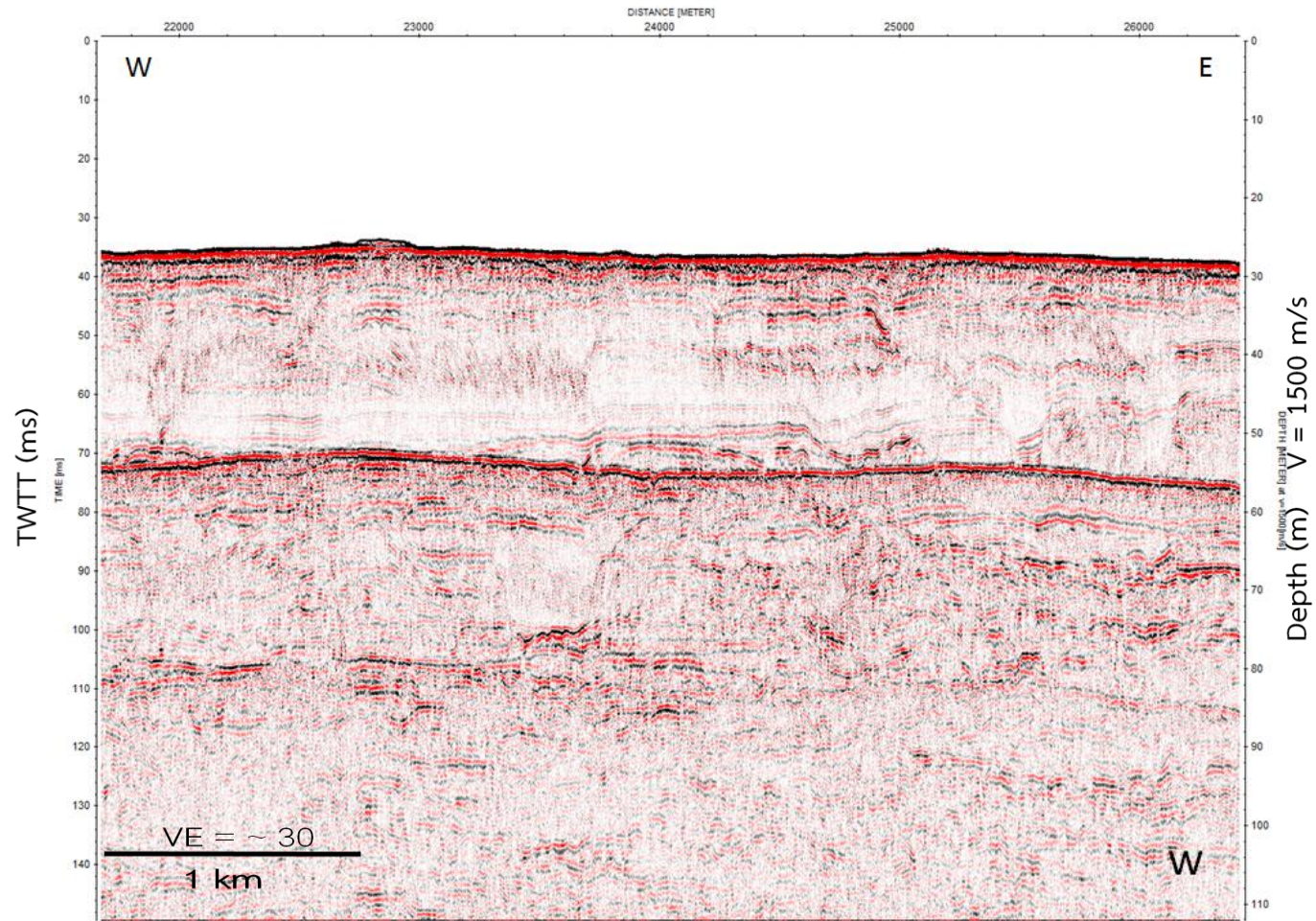

รูป 6.52 แสดงบริเวณที่ w ของเส้นทางการสำรวจที่ 3 ในรูป 6.41 (ก่อนแปลความหมาย)

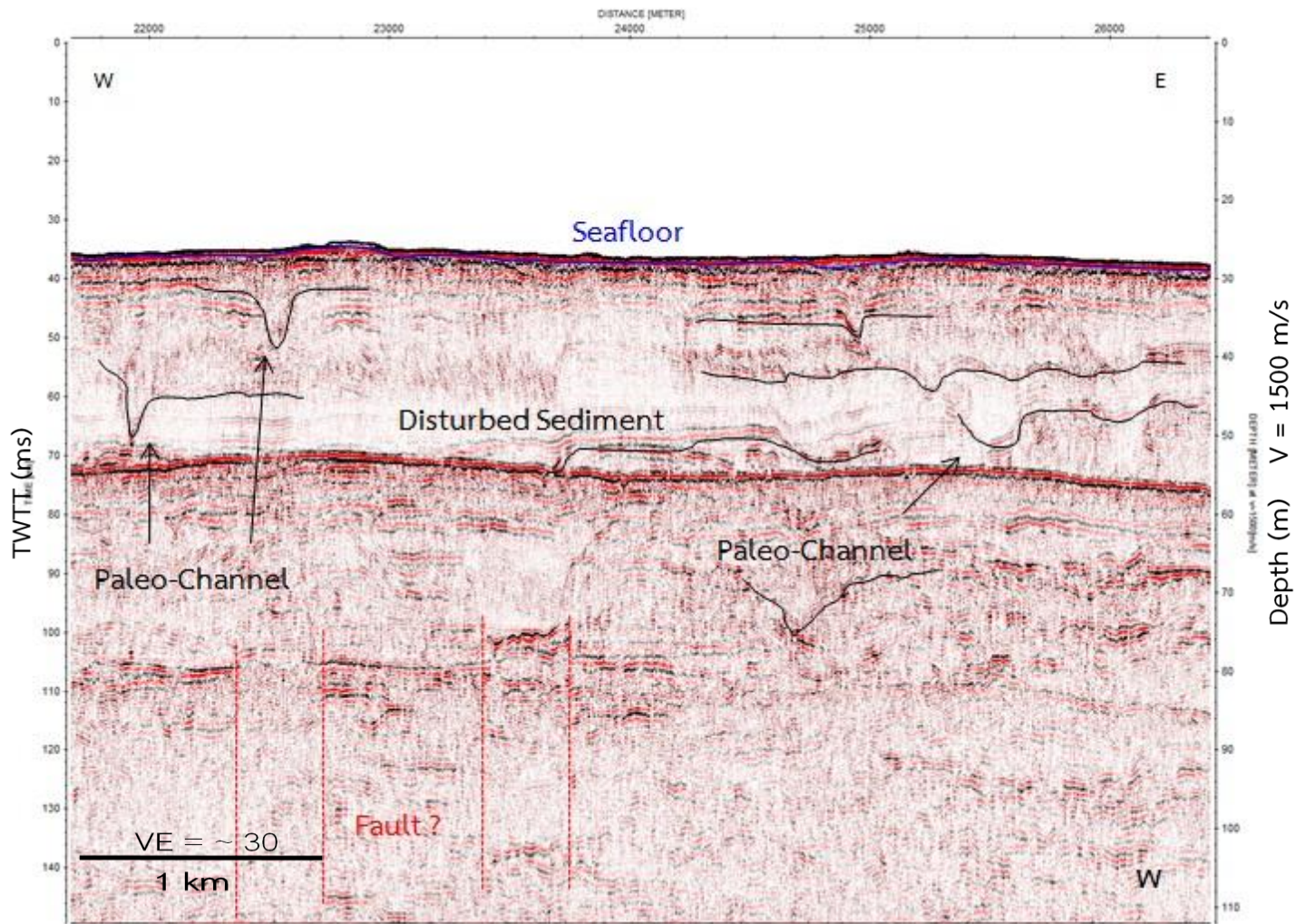

รูป 6.53 แสดงบริเวณที่ w ของเส้นทางการสำรวจที่ 3 ในรูป 6.41 (หลังแปลความหมาย)

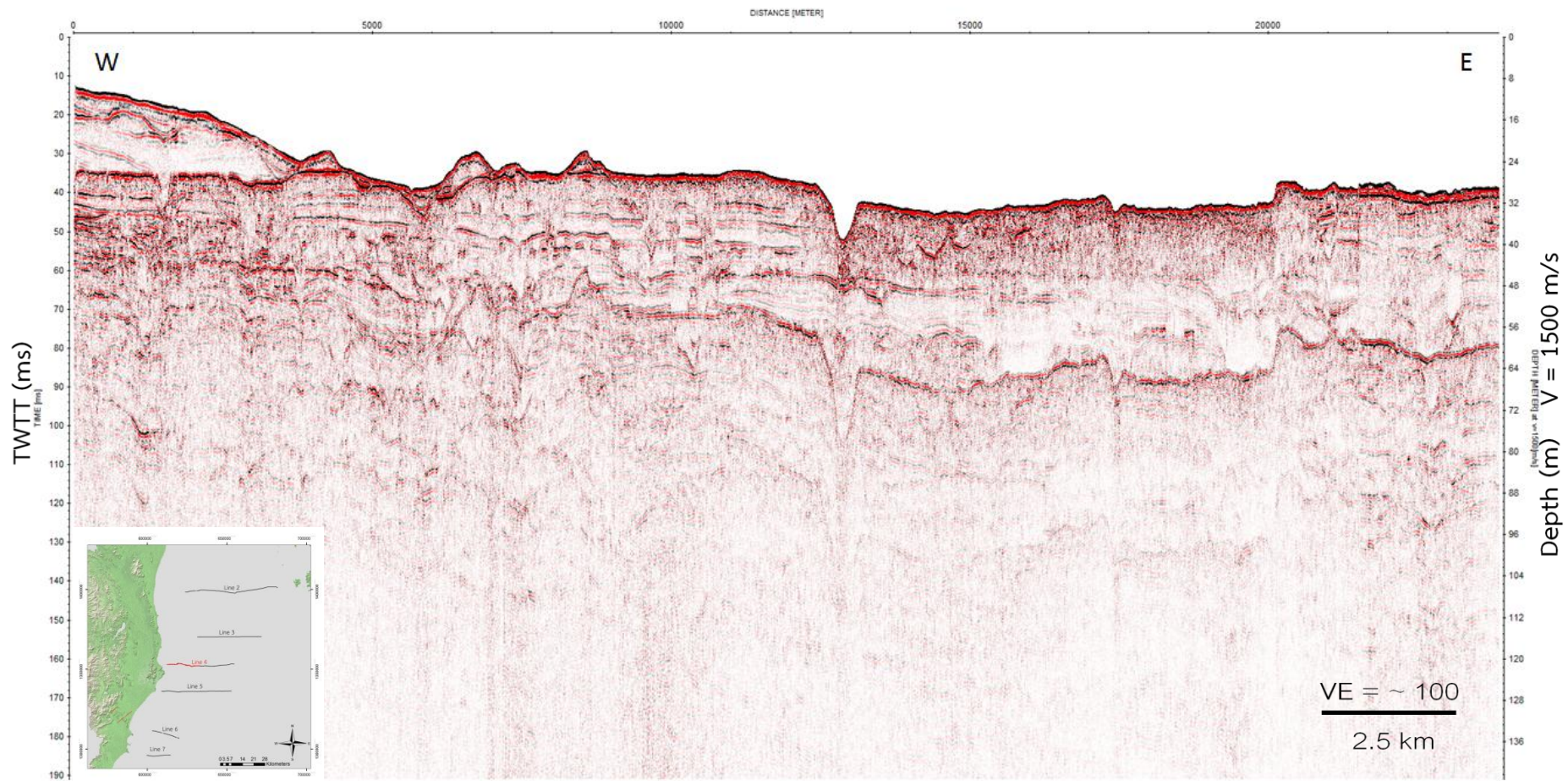

รูป 6.54 ภาพตัดขวาง shallow marine seismic survey ตามเส้นทางการสำรวจที่ 4

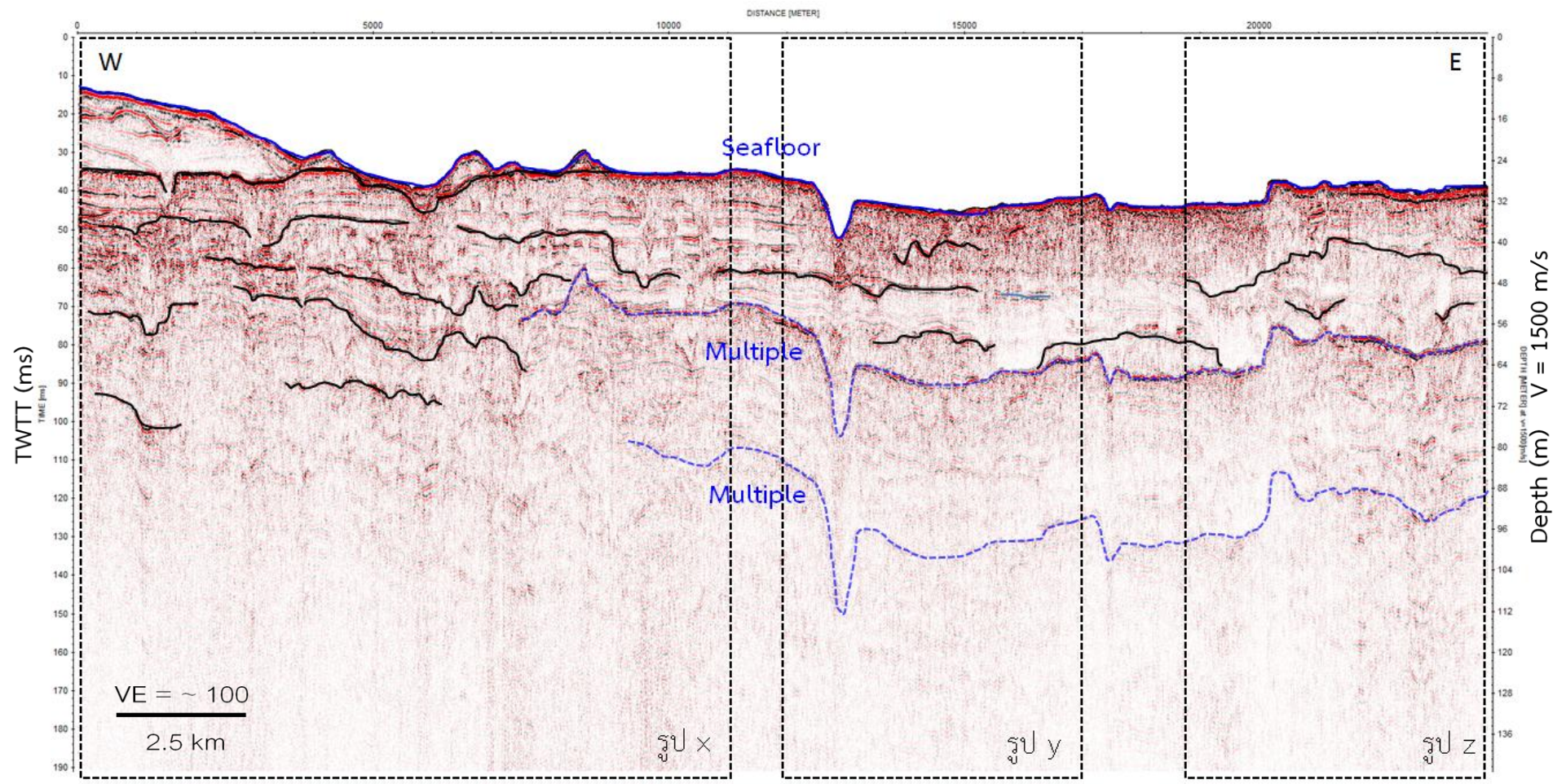

รูป 6.55 ภาพตัดขวาง shallow marine seismic survey ตามเส้นทางการสำรวจที่ 4

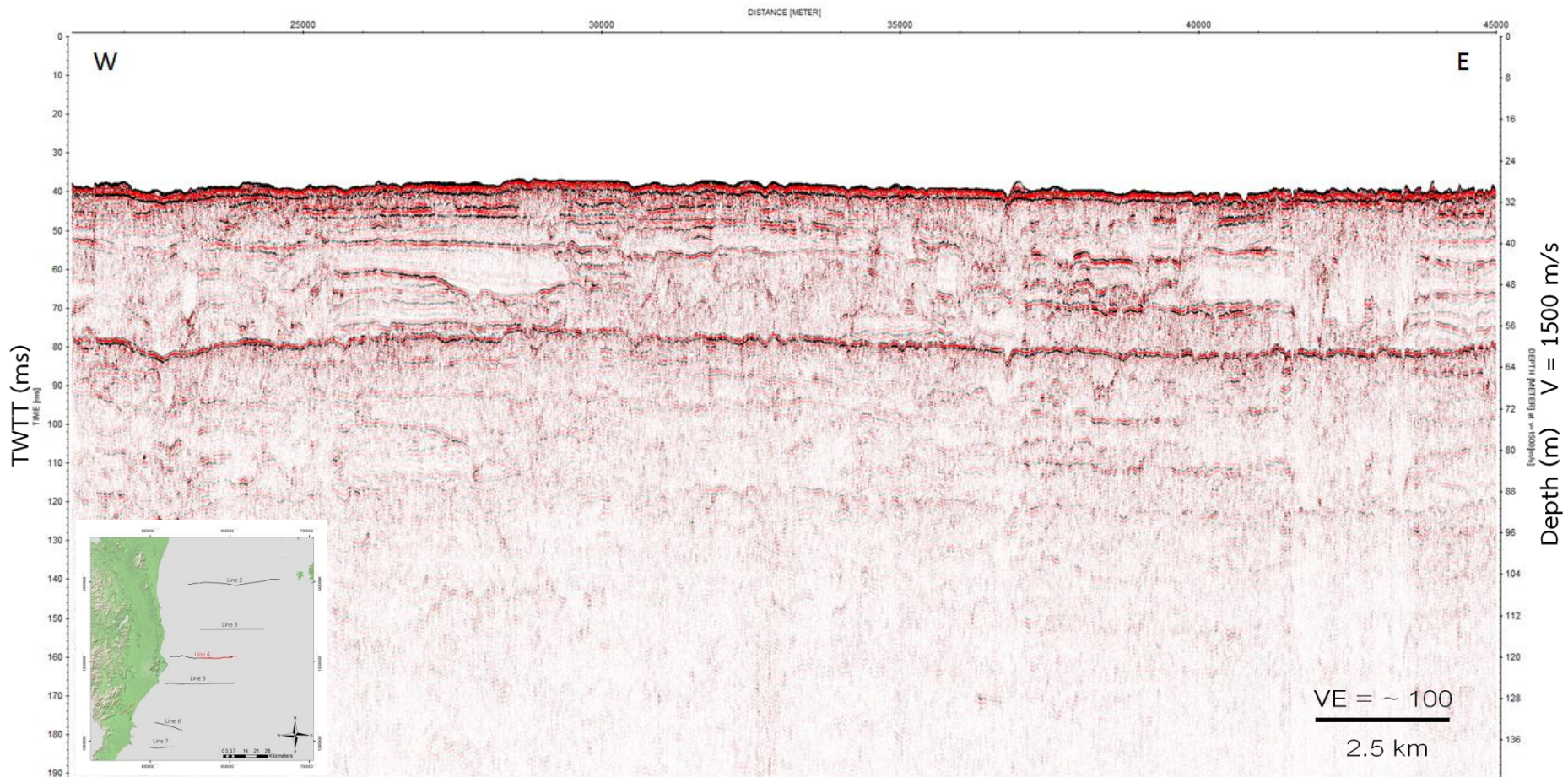

รูป 6.56 ภาพตัดขวาง shallow marine seismic survey ตามเส้นทางการสำรวจที่ 4

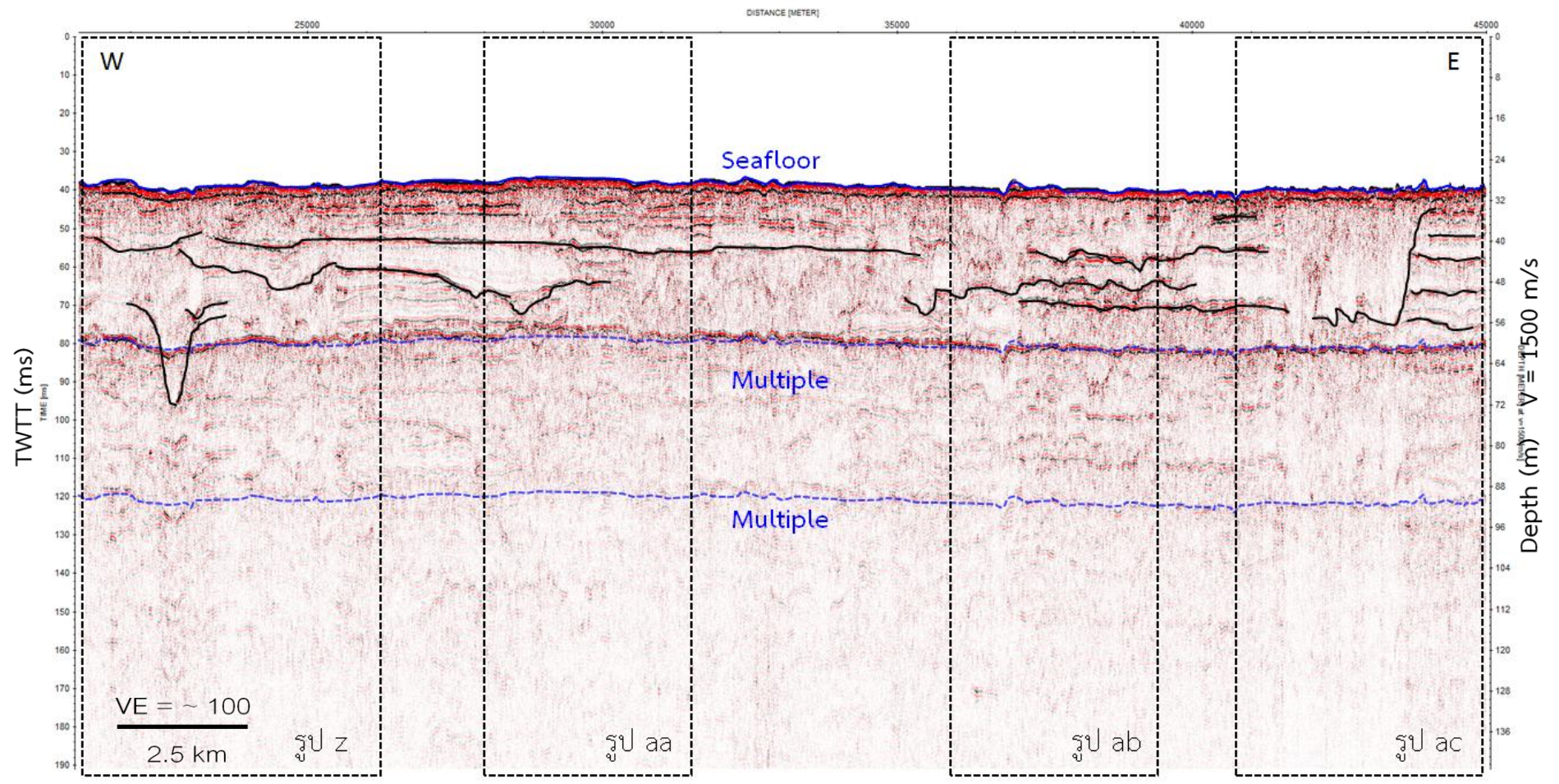

รูป 6.57 ภาพตัดขวาง shallow marine seismic survey ตามเส้นทางการสำรวจที่ 4

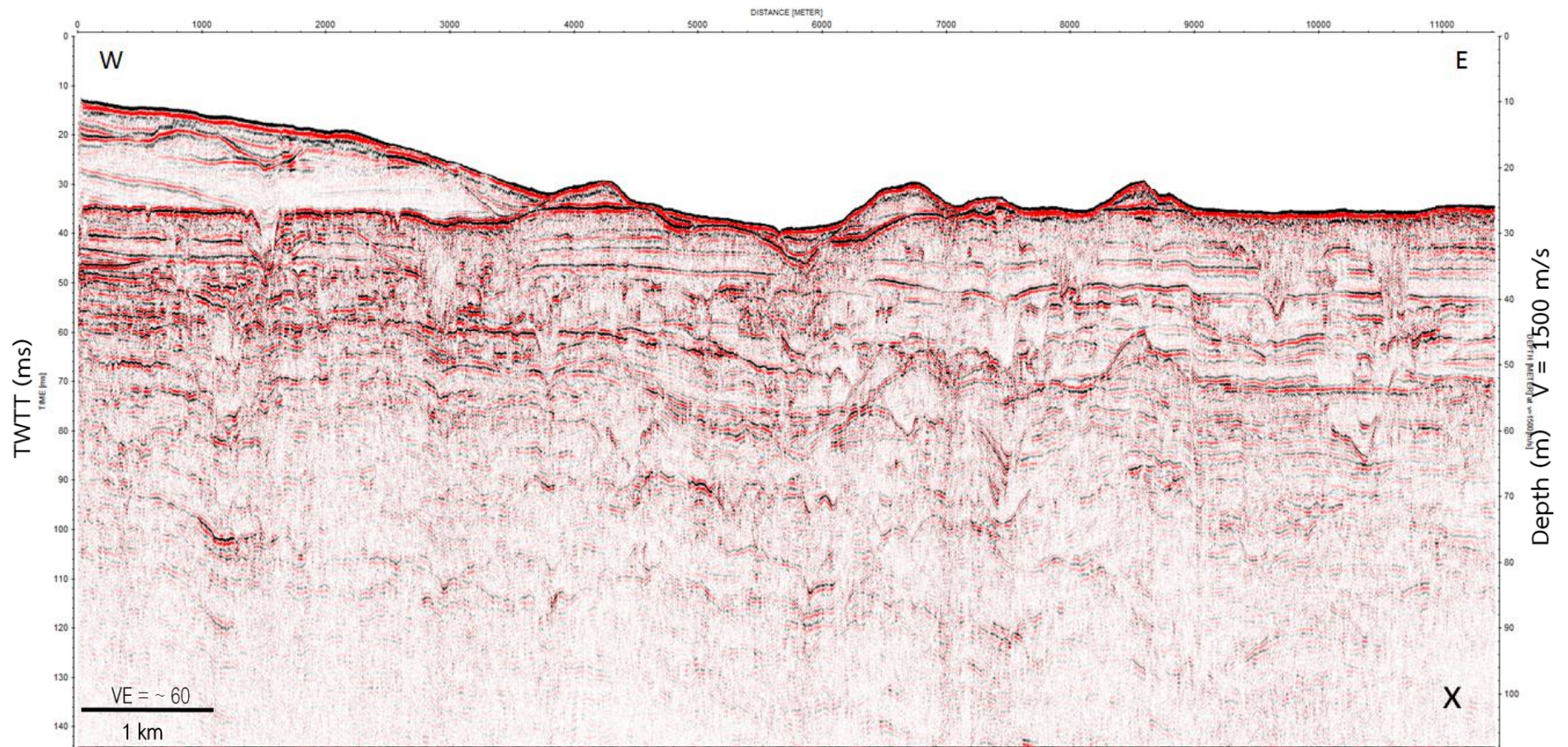

รูป 6.58 แสดงบริเวณที่ x ของเส้นทางการสำรวจที่ 4 ในรูป 6.55 (ก่อนแปลความหมาย)

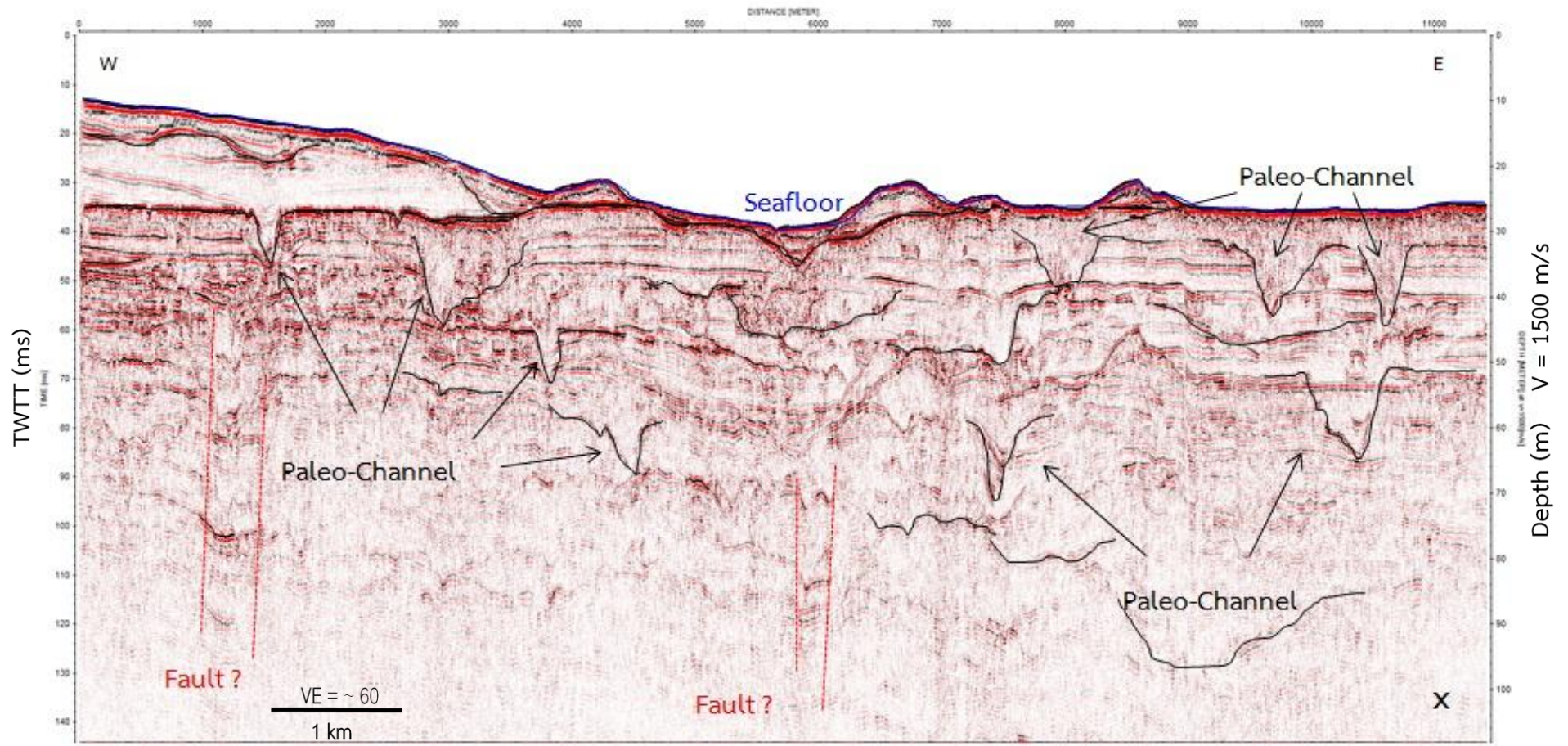

รูป 6.59 แสดงบริเวณที่ x ของเส้นทางการสำรวจที่ 4 ในรูป 6.55 (หลังแปลความหมาย)

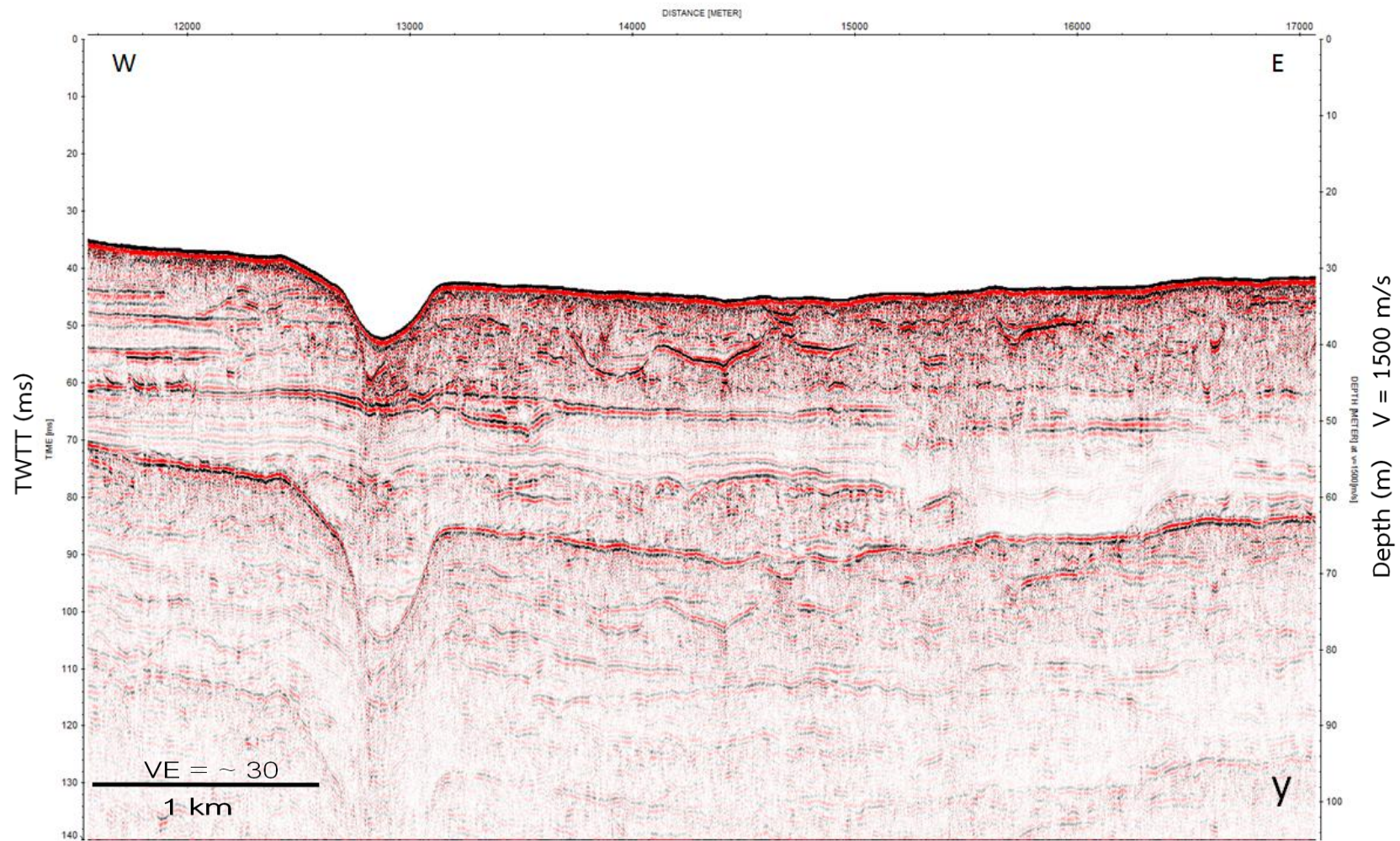

รูป 6.60 แสดงบริเวณที่ y ของเส้นทางการสำรวจที่ 4 ในรูป 6.55 (ก่อนแปลความหมาย)

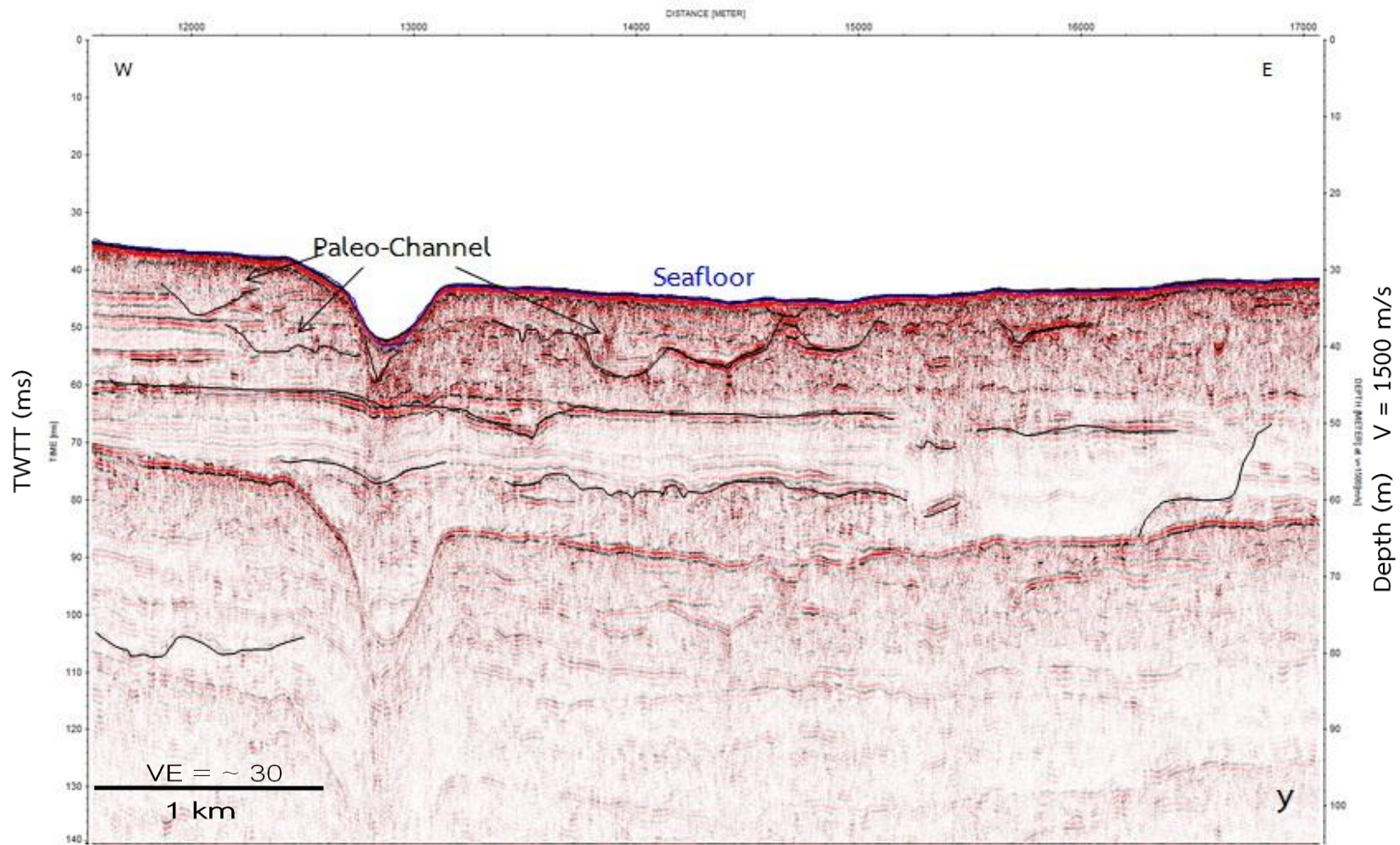

รูป 6.61 แสดงบริเวณที่ y ของเส้นทางการสำรวจที่ 4 ในรูป 6.55 (หลังแปลความหมาย)

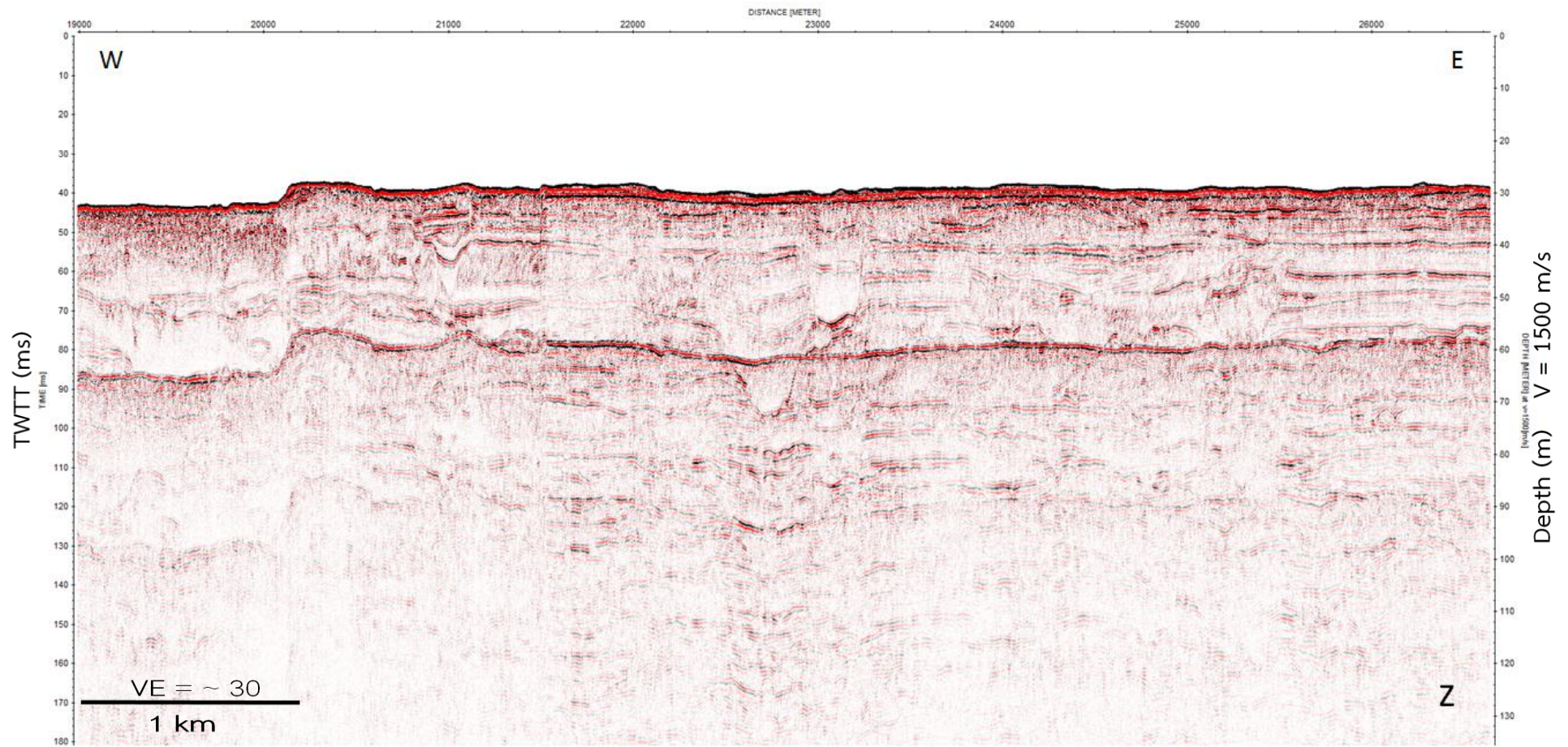

รูป 6.62 แสดงบริเวณที่ z ของเส้นทางการสำรวจที่ 4 ในรูป 6.55 และ 6.57 (ก่อนแปลความหมาย)

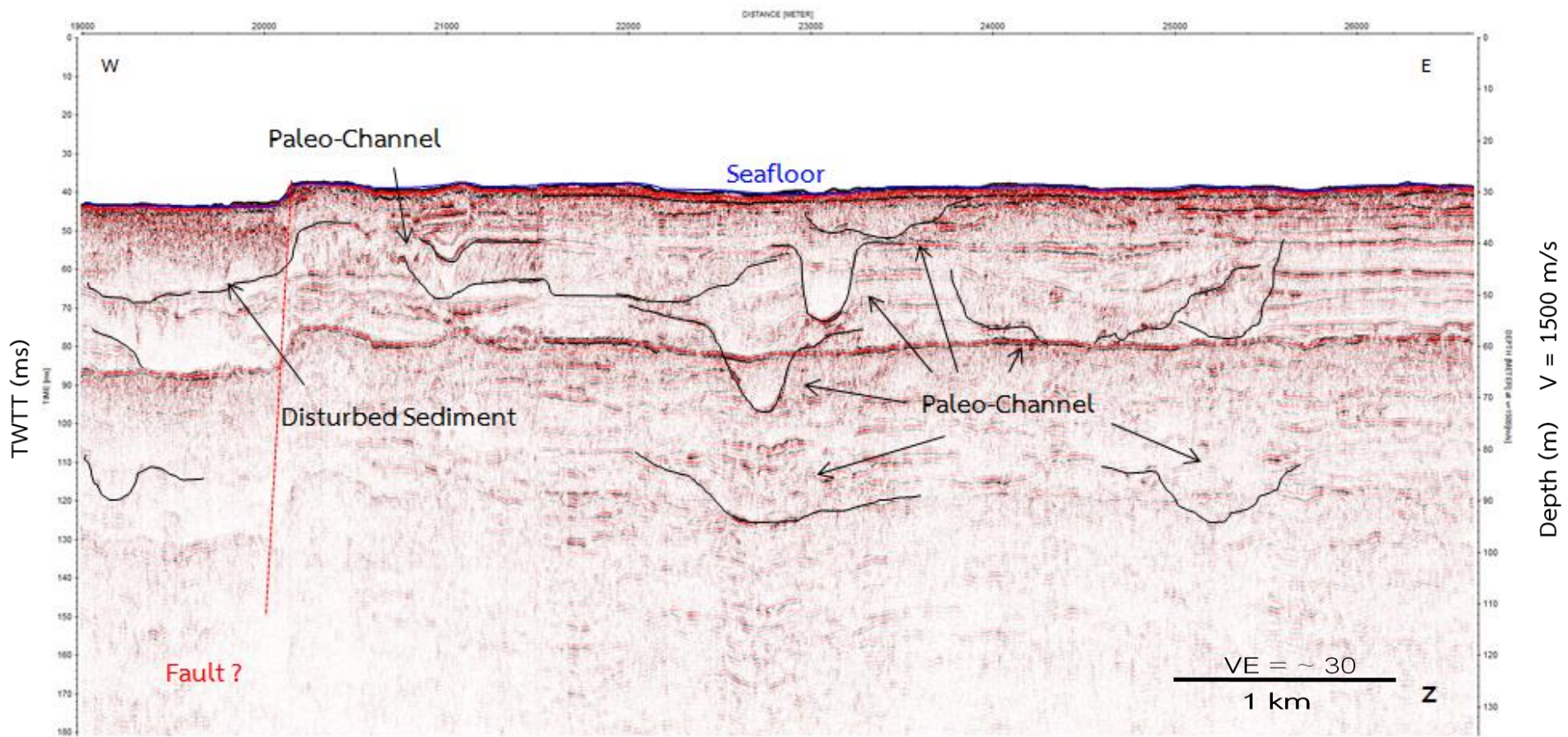

รูป 6.63 แสดงบริเวณที่ z ของเส้นทางการสำรวจที่ 4 ในรูป 6.55 และ 6.57 (หลังแปลความหมาย)

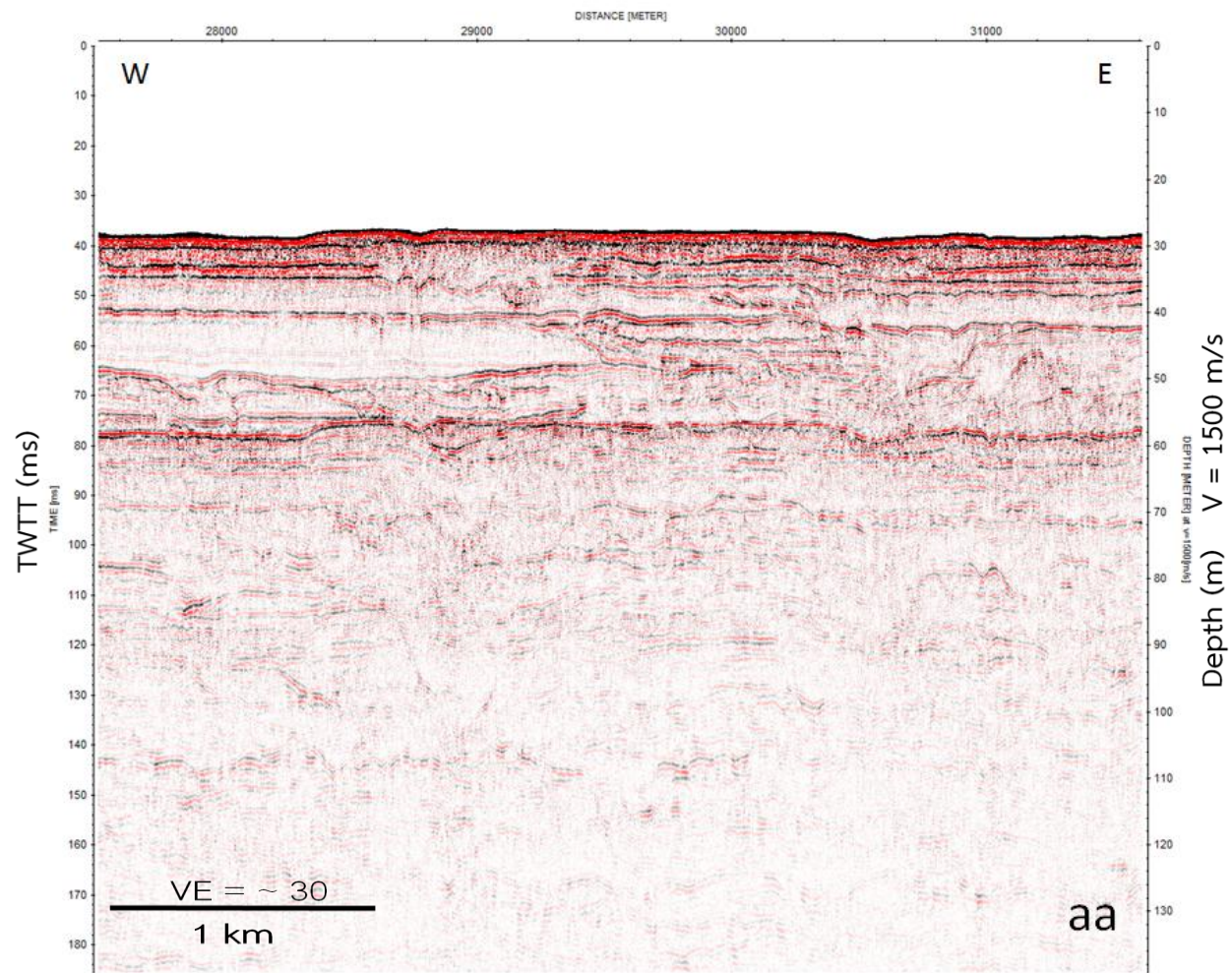

รูป 6.64 แสดงบริเวณที่ aa ของเส้นทางการสำรวจที่ 4 ในรูป 6.57 (ก่อนแปลความหมาย)

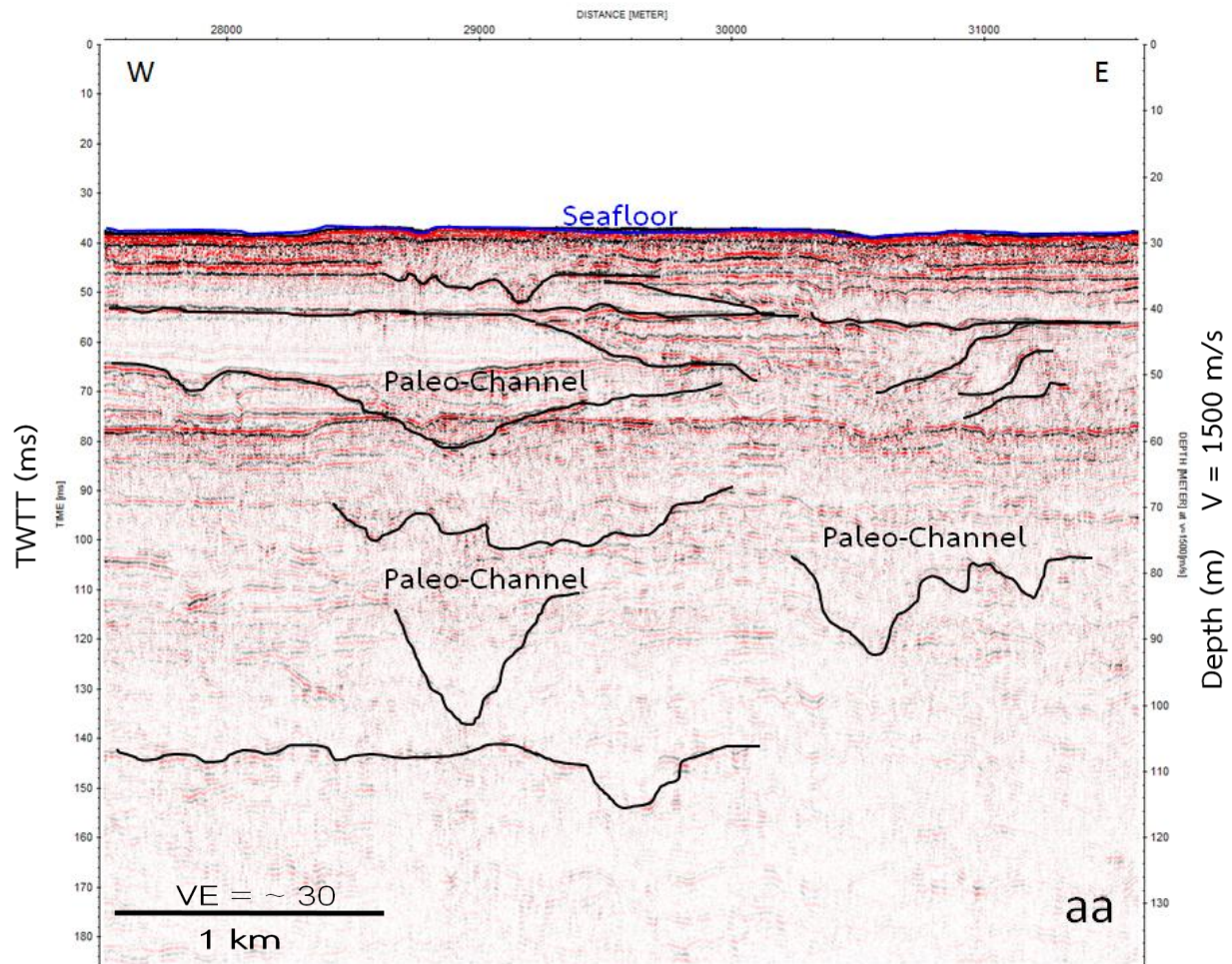

รูป 6.65 แสดงบริเวณที่ aa ของเส้นทางการสำรวจที่ 4 ในรูป 6.57 (หลังแปลความหมาย)

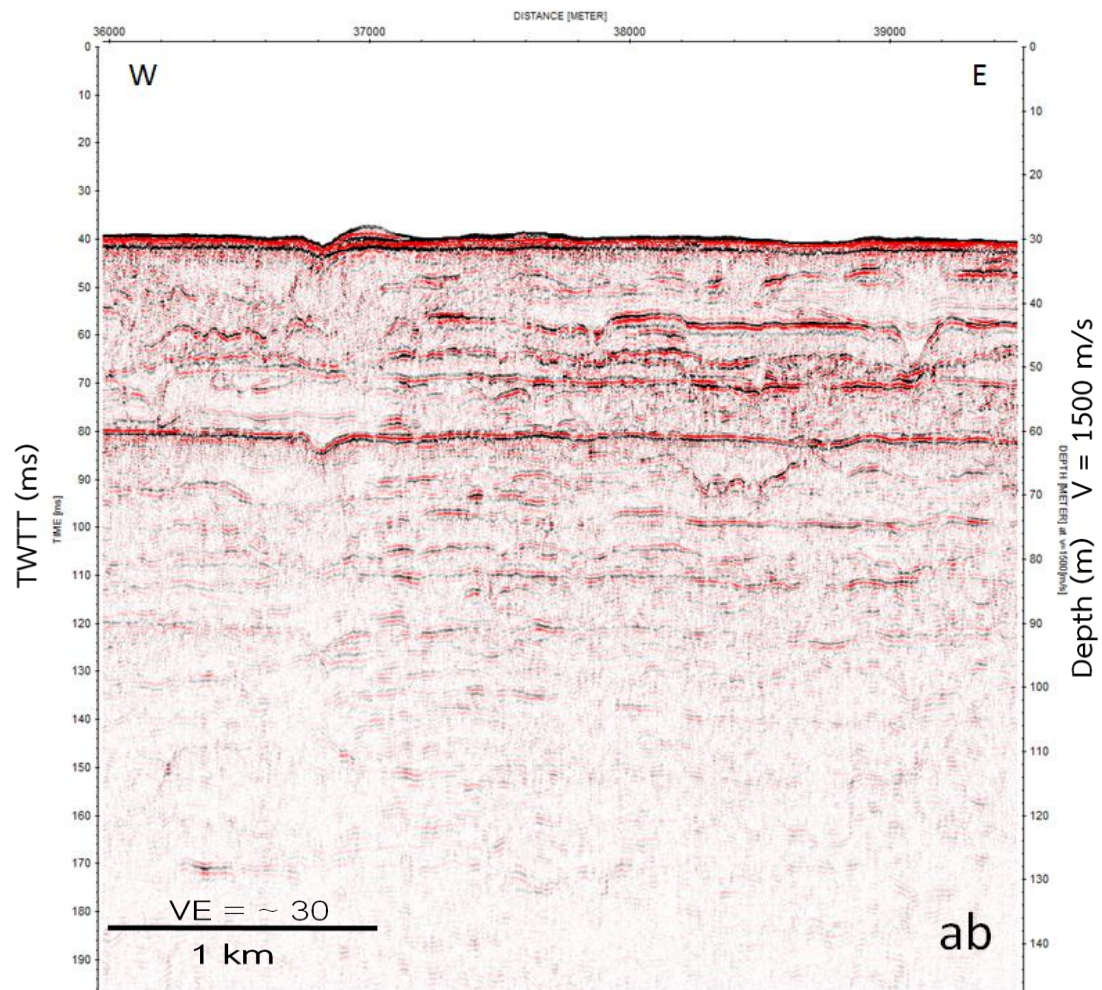

รูป 6.66 แสดงบริเวณที่ ab ของเส้นทางการสำรวจที่ 4 ในรูป 6.57 (ก่อนแปลความหมาย)

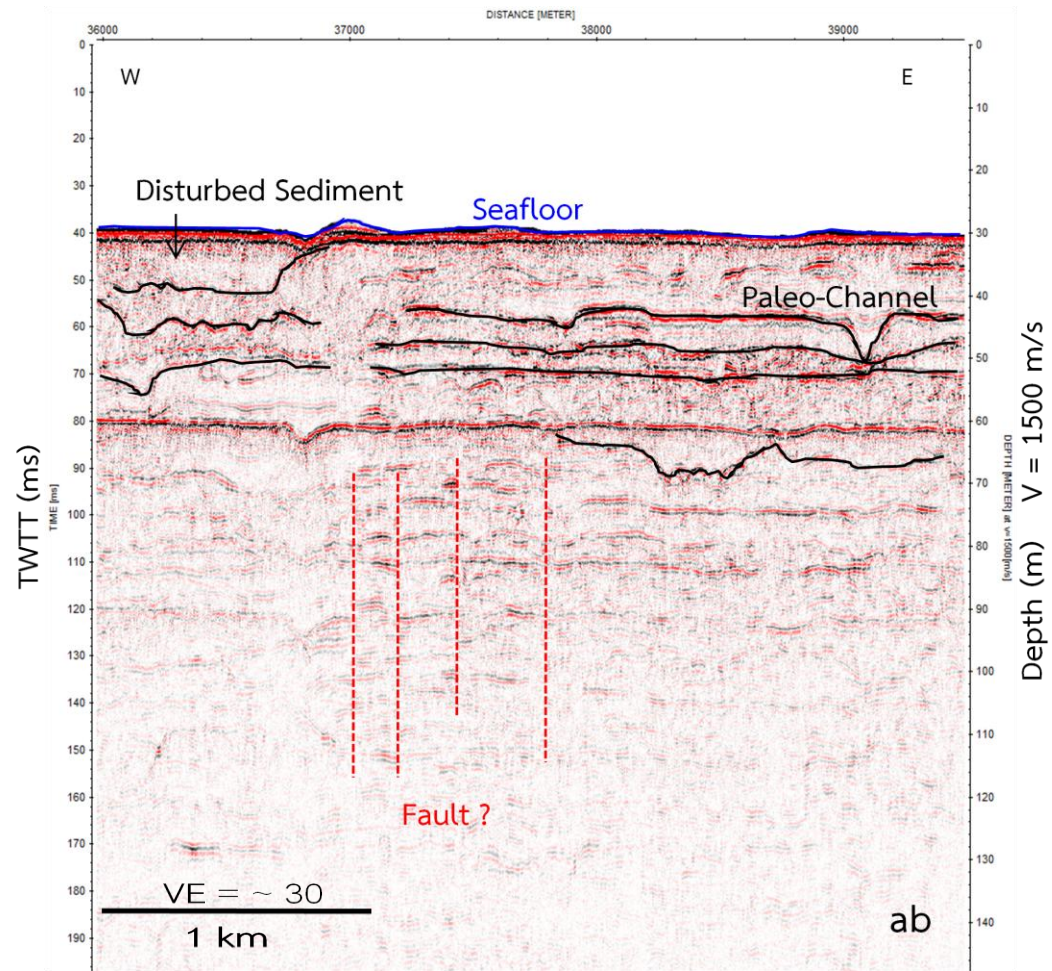

รูป 6.67 แสดงบริเวณที่ ab ของเส้นทางการสำรวจที่ 4 ในรูป 6.57 (หลังแปลความหมาย)

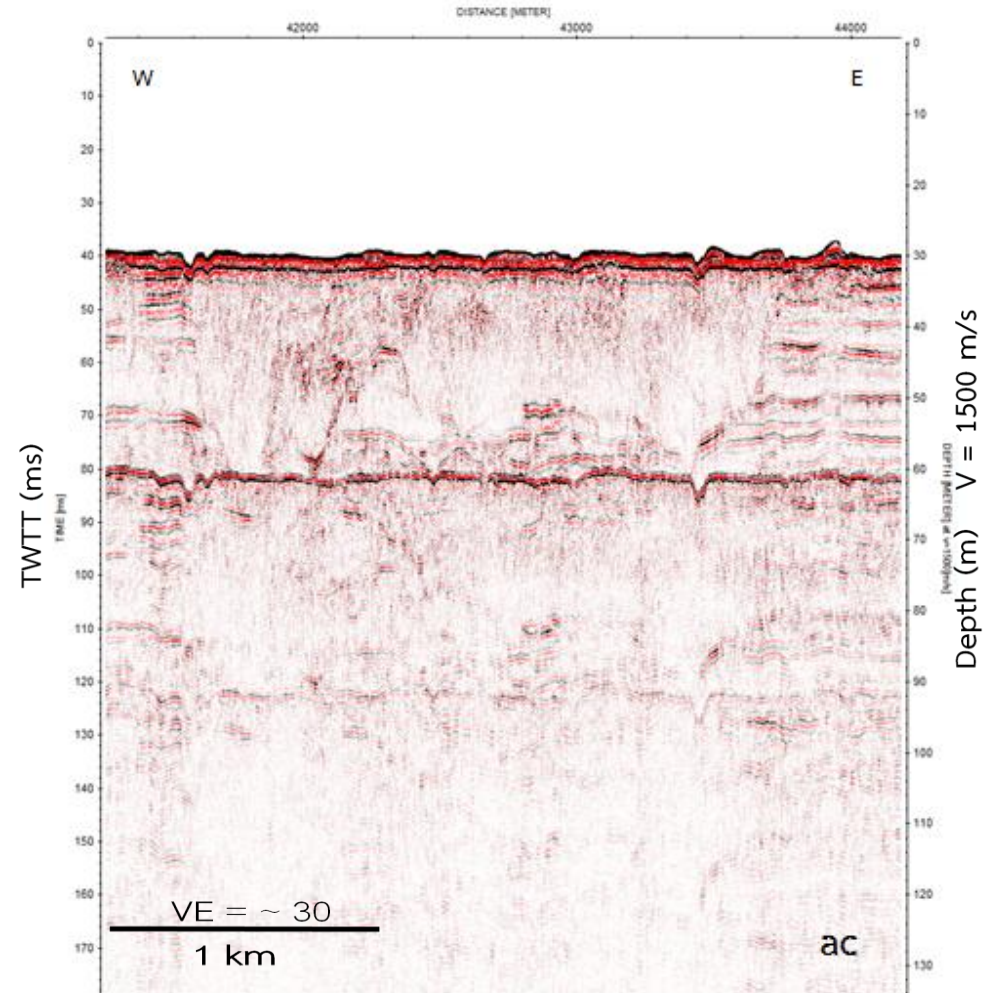

รูป 6.68 แสดงบริเวณที่ ac ของเส้นทางการสำรวจที่ 4 ในรูป 6.57 (ก่อนแปลความหมาย)

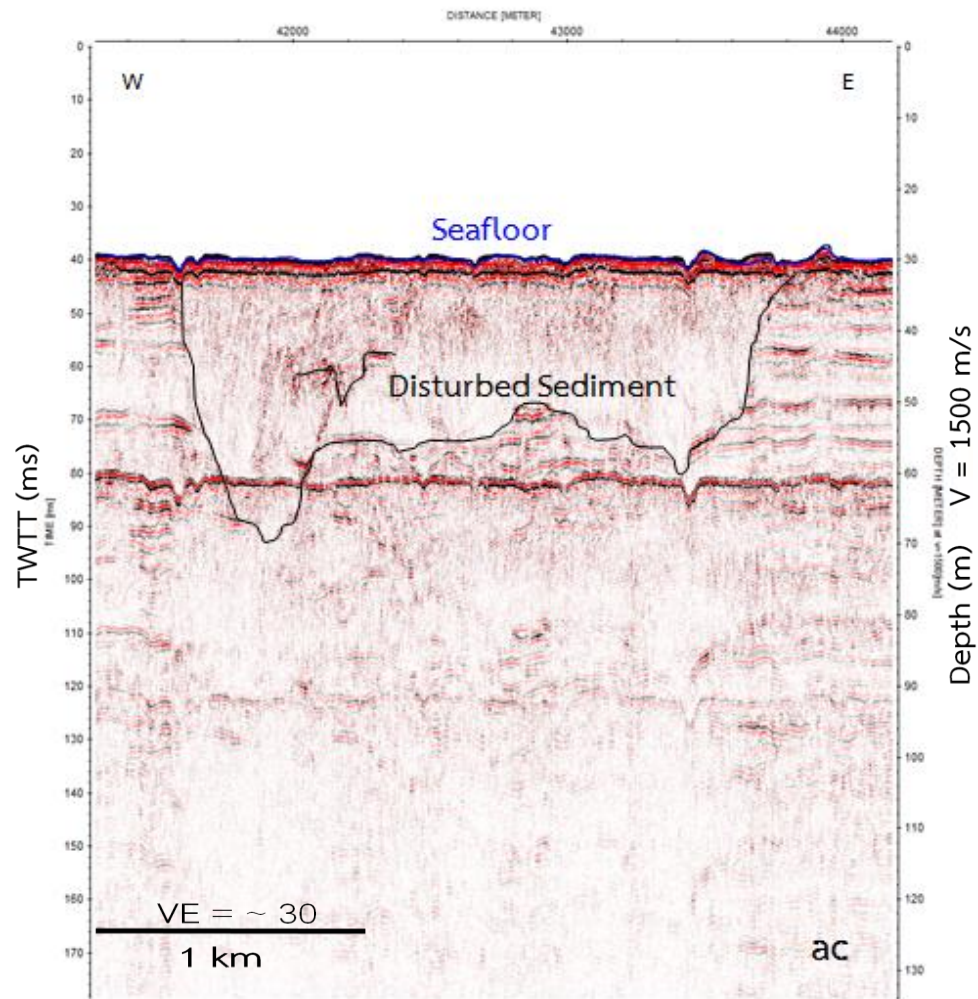

รูป 6.69 แสดงบริเวณที่ ac ของเส้นทางการสำรวจที่ 4 ในรูป 6.57 (หลังแปลความหมาย)

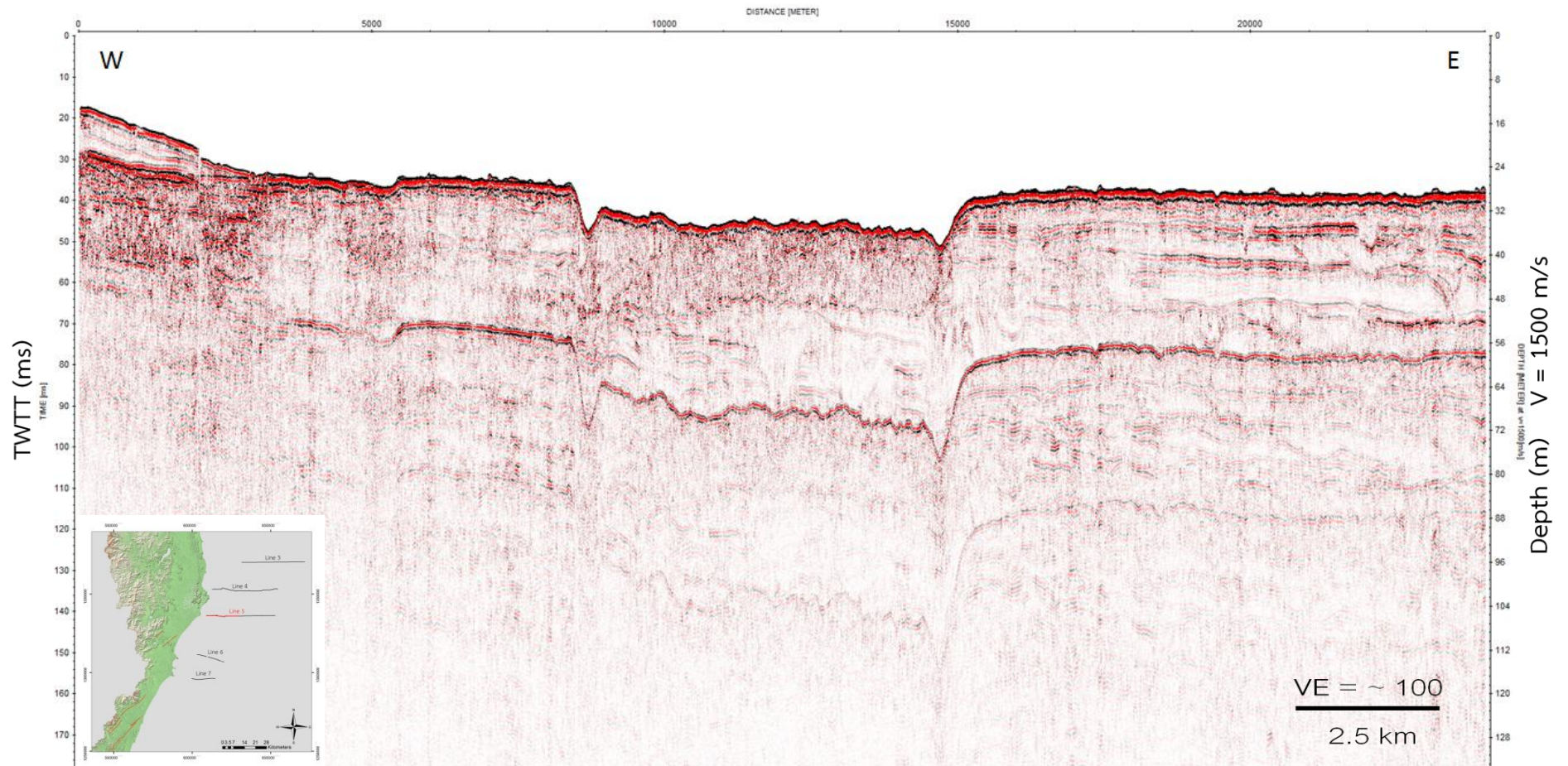

รูป 6.70 ภาพตัดขวาง shallow marine seismic survey ตามเส้นทางการสำรวจที่ 5

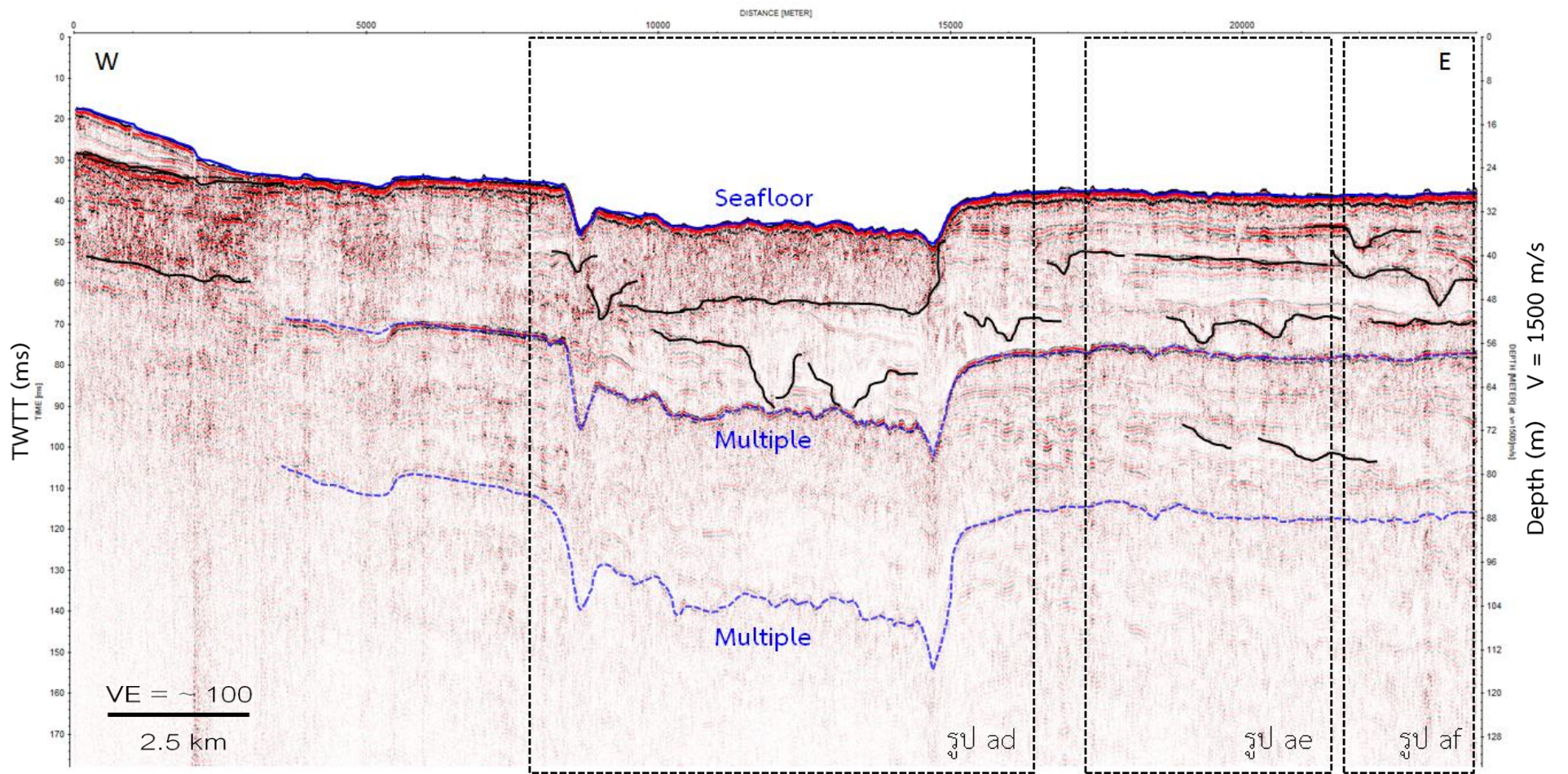

รูป 6.71 ภาพตัดขวาง shallow marine seismic survey ตามเส้นทางการสำรวจที่ 5

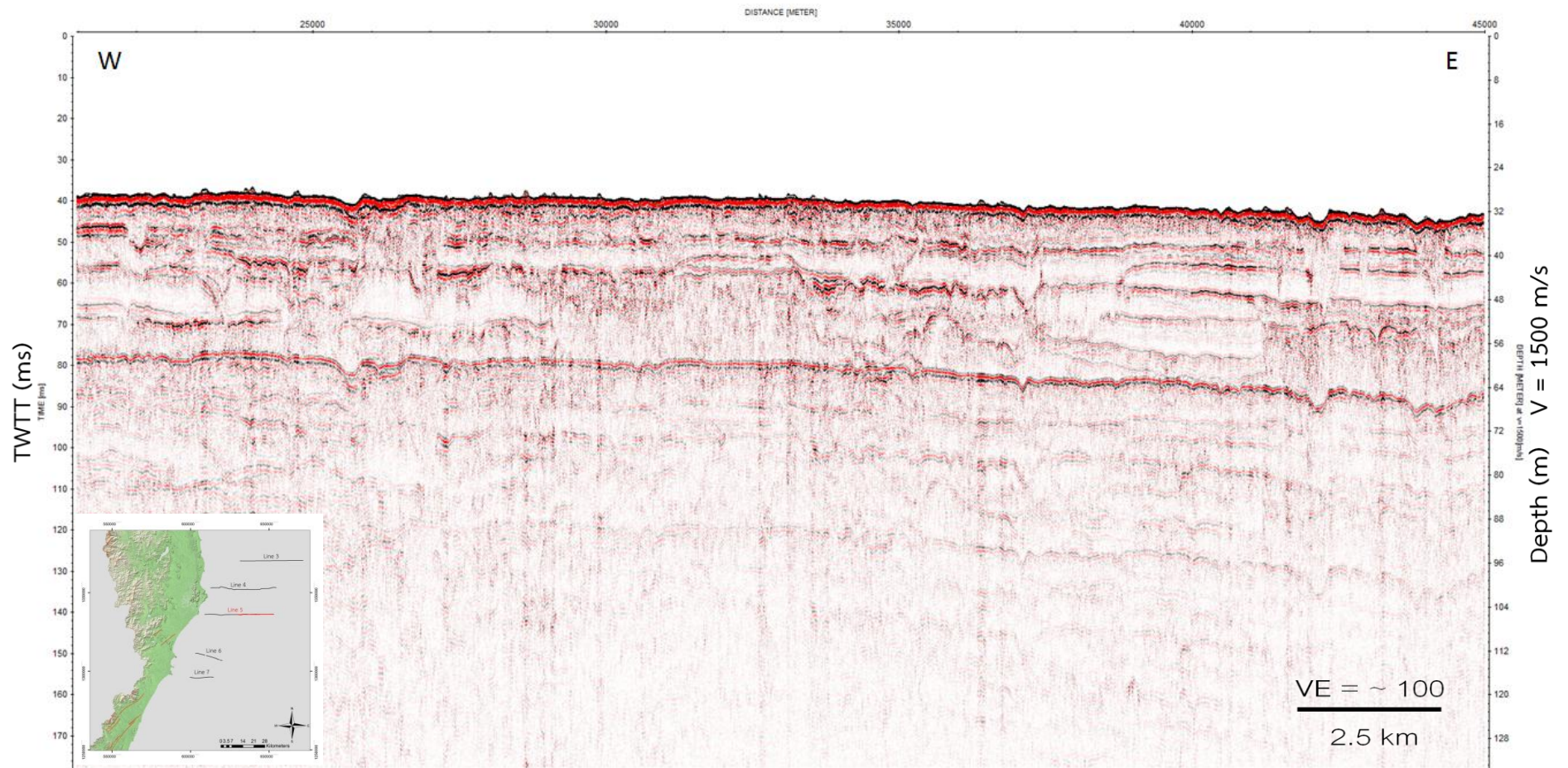

รูป 6.72 ภาพตัดขวาง shallow marine seismic survey ตามเส้นทางการสำรวจที่ 5

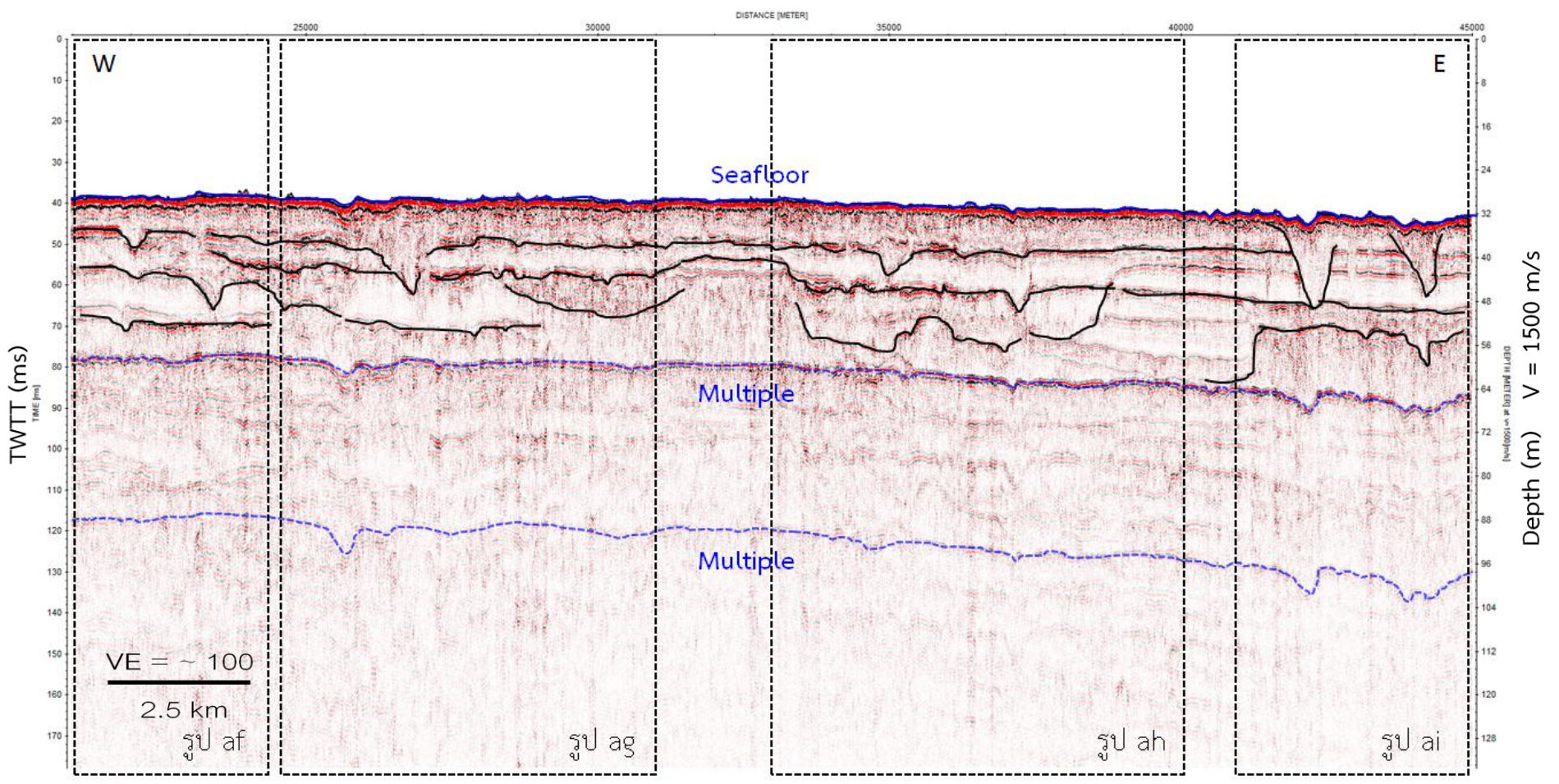

รูป 6.73 ภาพตัดขวาง shallow marine seismic survey ตามเส้นทางการสำรวจที่ 5

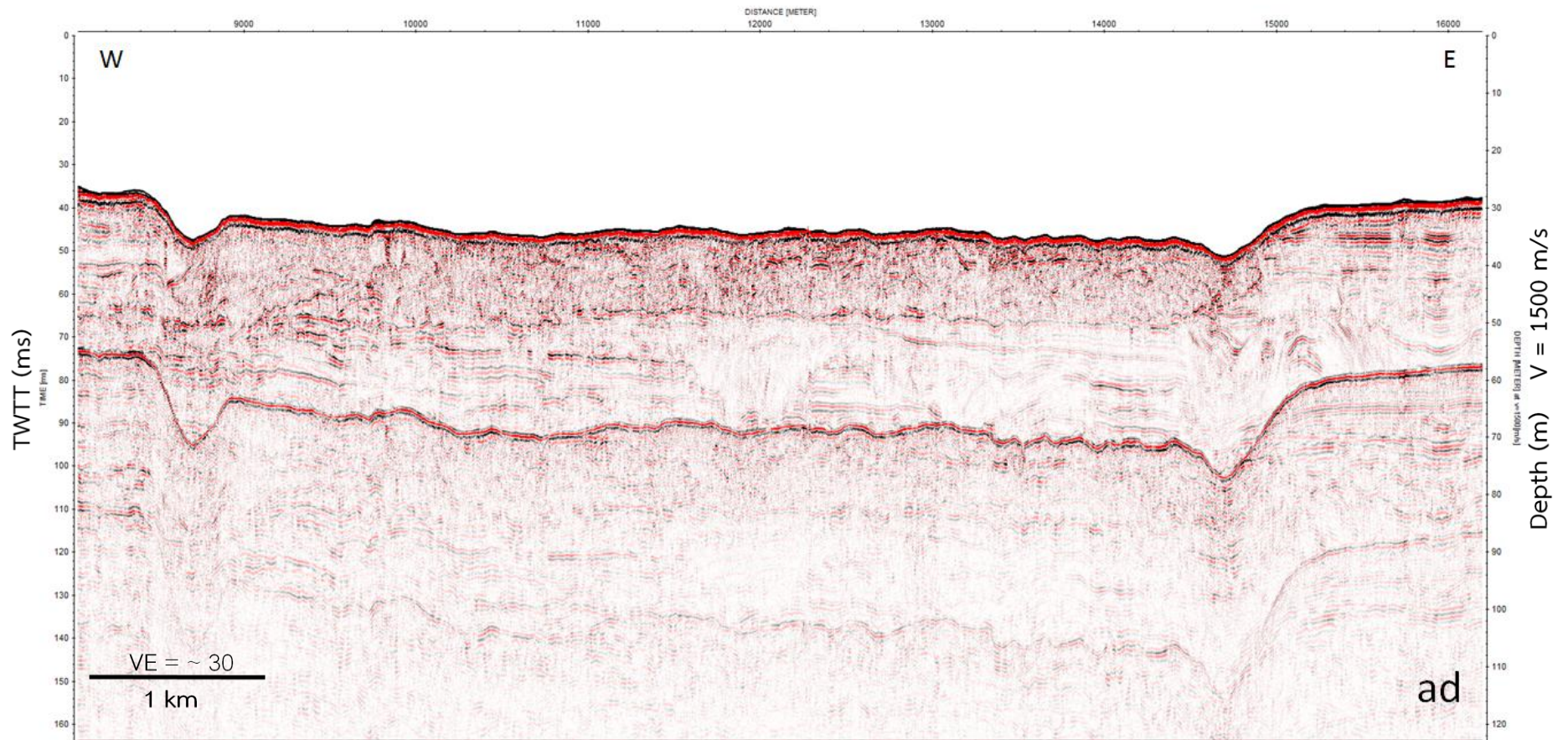

รูป 6.74 แสดงบริเวณที่ ad ของเส้นทางการสำรวจที่ 5 ในรูป 6.71 (ก่อนแปลความหมาย)

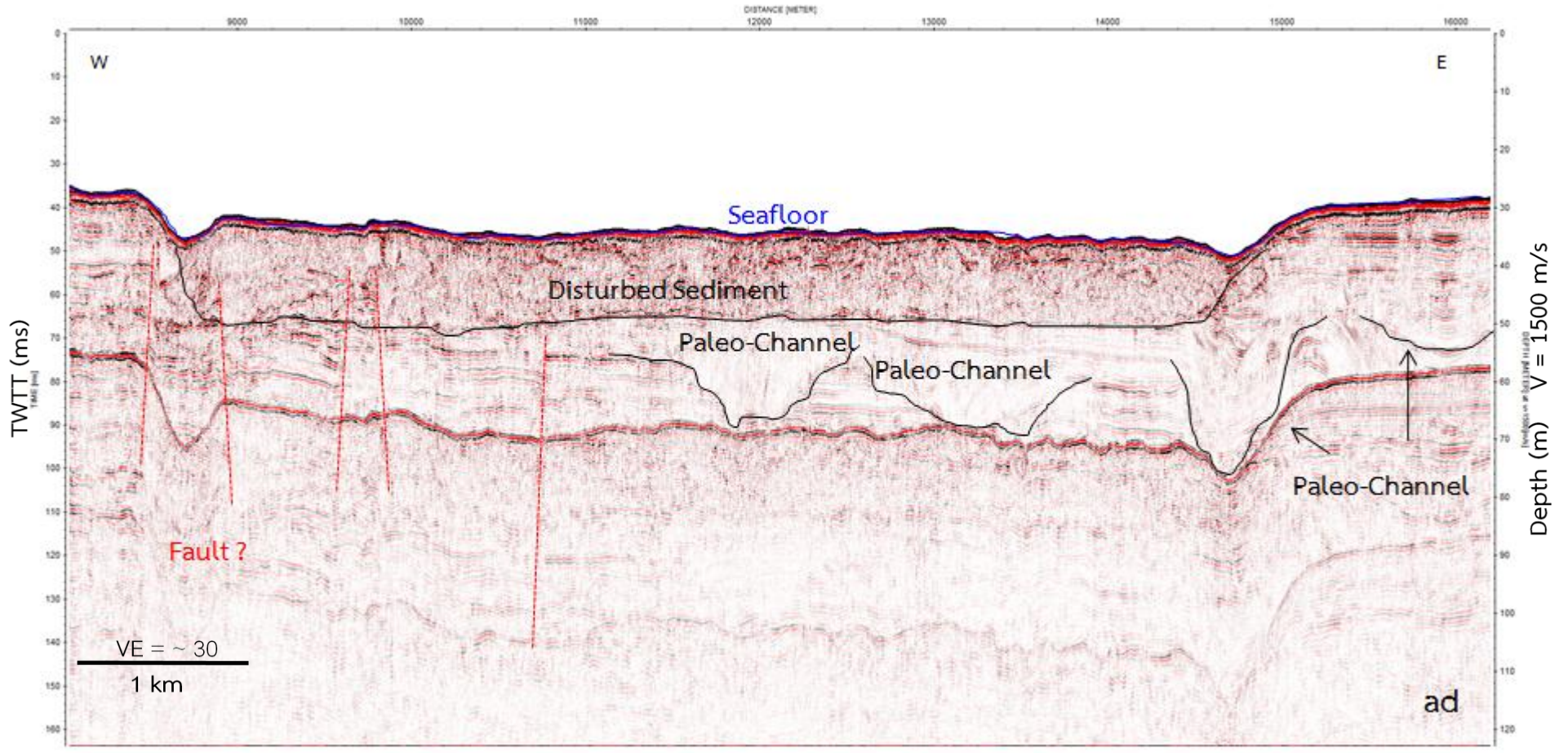

รูป 6.75 แสดงบริเวณที่ ad ของเส้นทางการสำรวจที่ 5 ในรูป 6.71 (หลังแปลความหมาย)

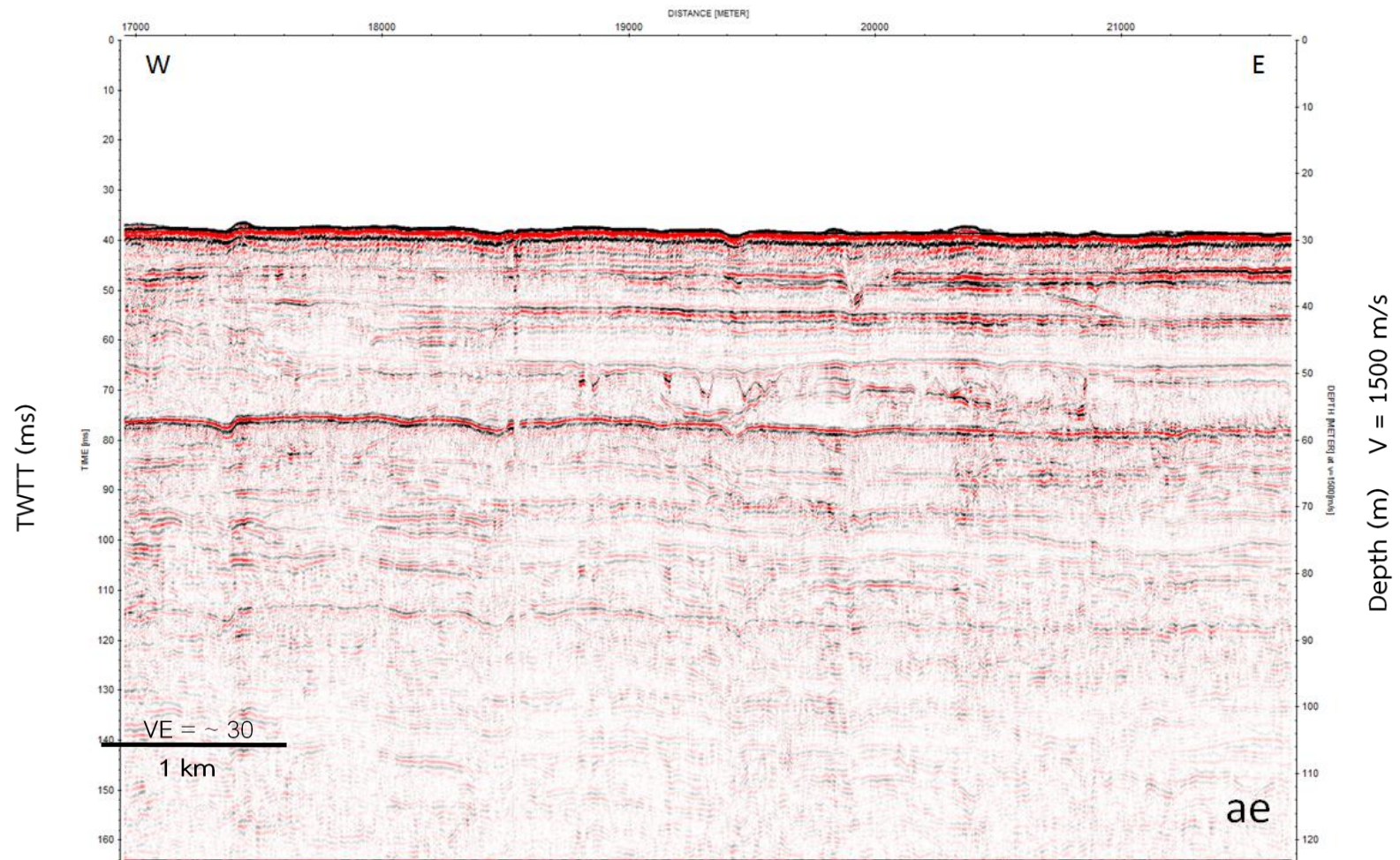

รูป 6.76 แสดงบริเวณที่ ae ของเส้นทางการสำรวจที่ 5 ในรูป 6.71 (ก่อนแปลความหมาย)

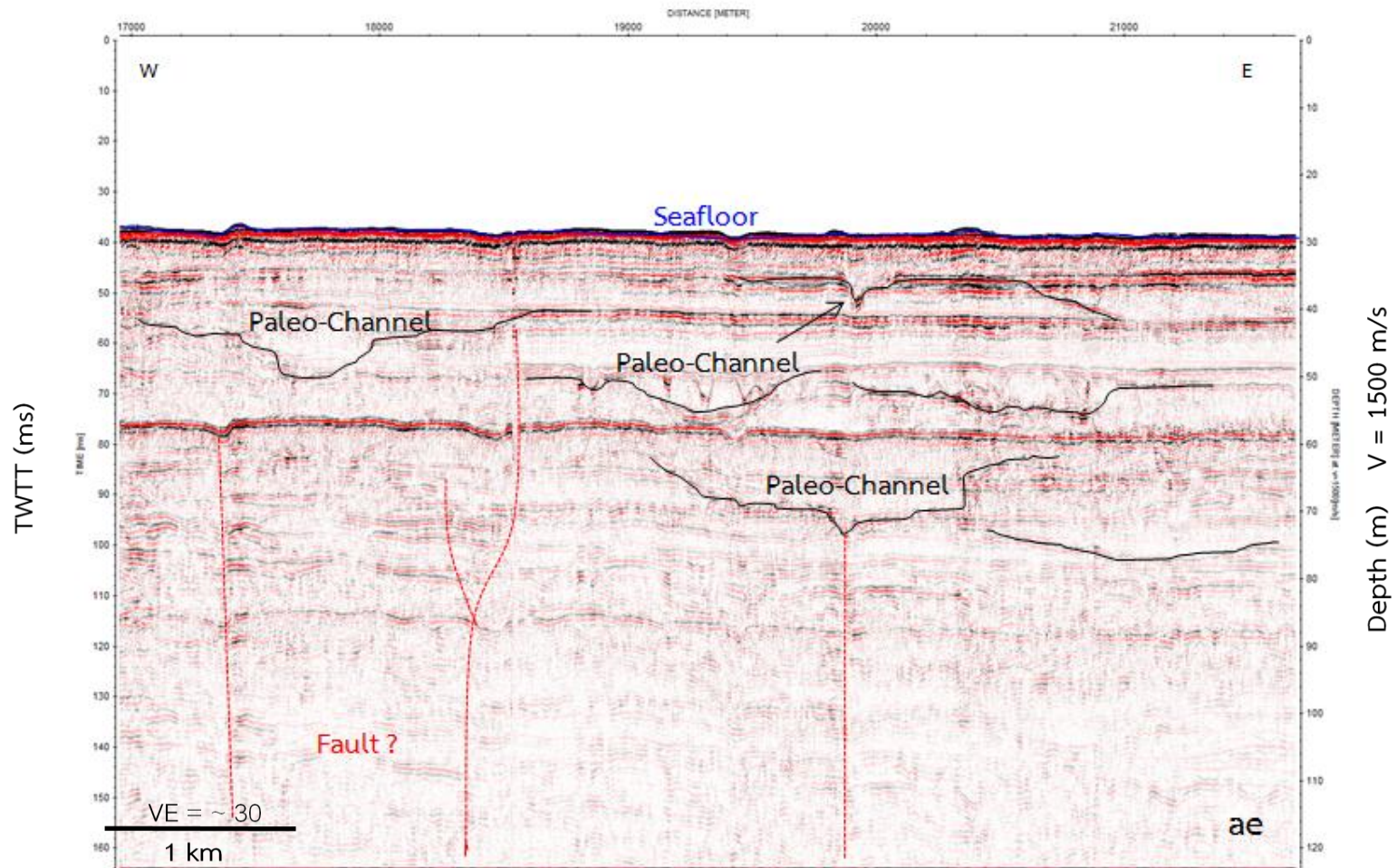

รูป 6.77 แสดงบริเวณที่ ae ของเส้นทางการสำรวจที่ 5 ในรูป 6.71 (หลังแปลความหมาย)

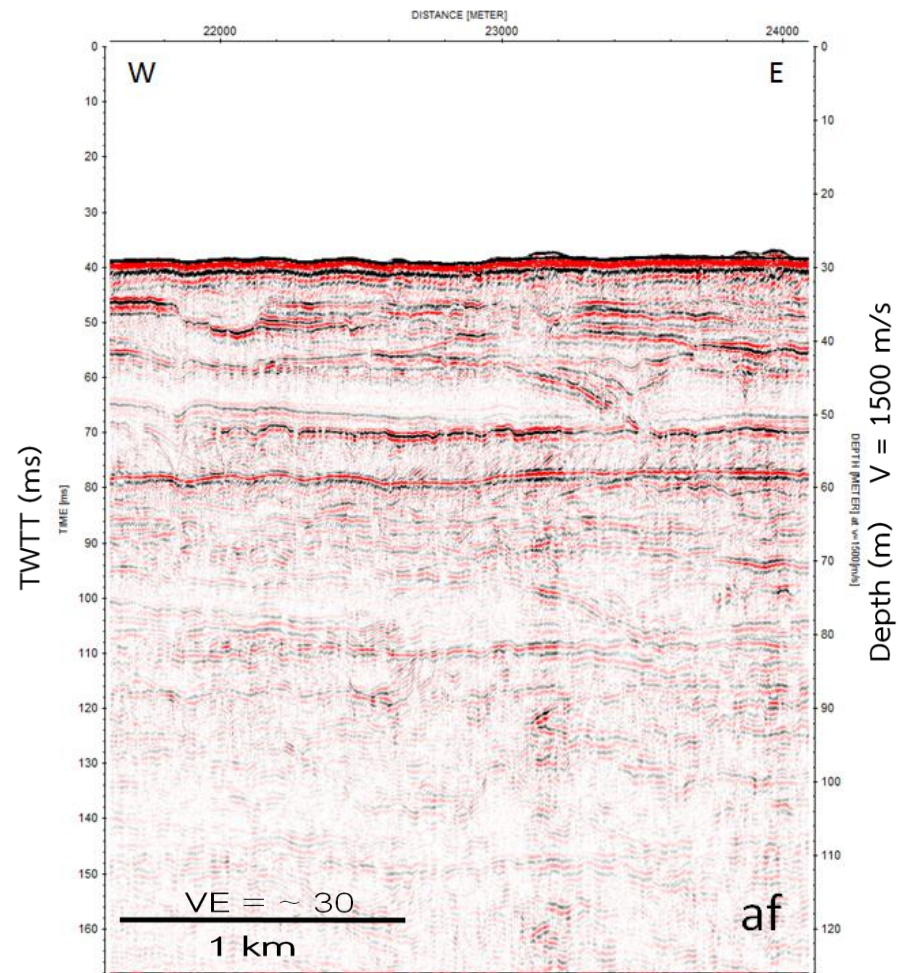

รูป 6.78 แสดงบริเวณที่ af ของเส้นทางการสำรวจที่ 5 ในรูป 6.71 และ 6.73 (ก่อนแปลความหมาย)

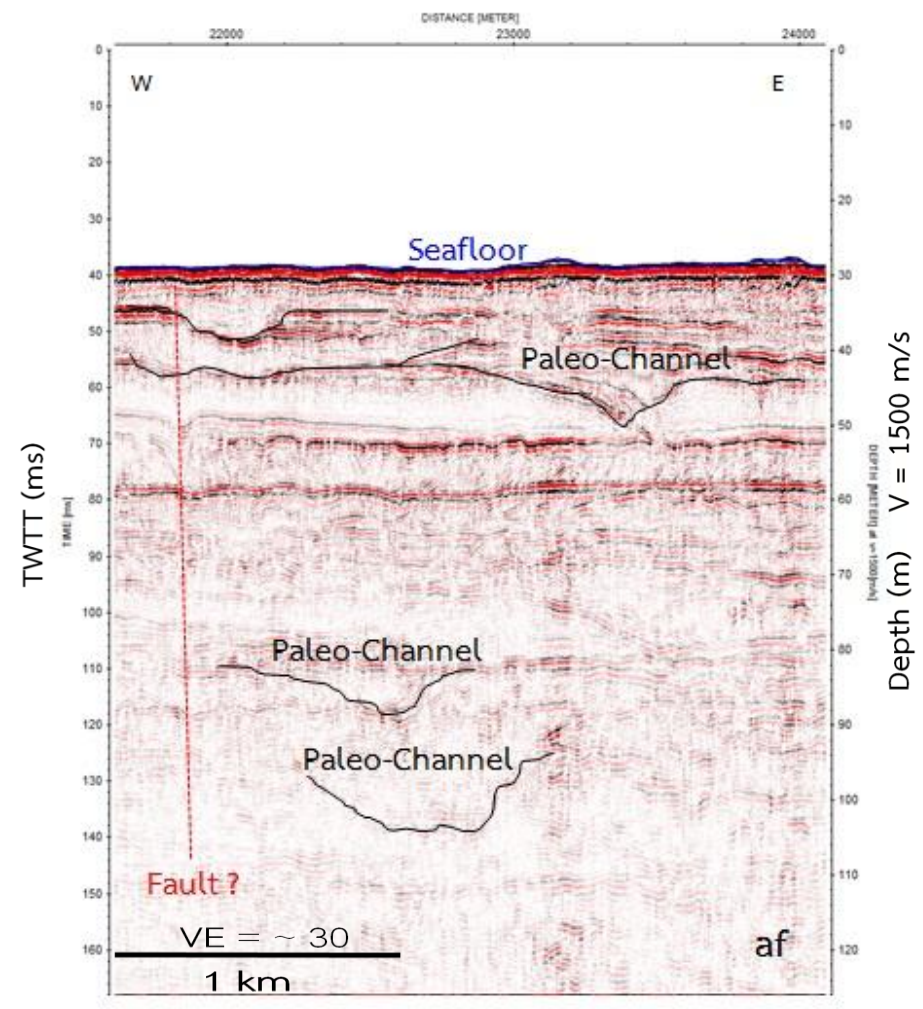

รูป 6.79 แสดงบริเวณที่ af ของเส้นทางการสำรวจที่ 5 ในรูป 6.71 และ 6.73 (หลังแปลความหมาย)

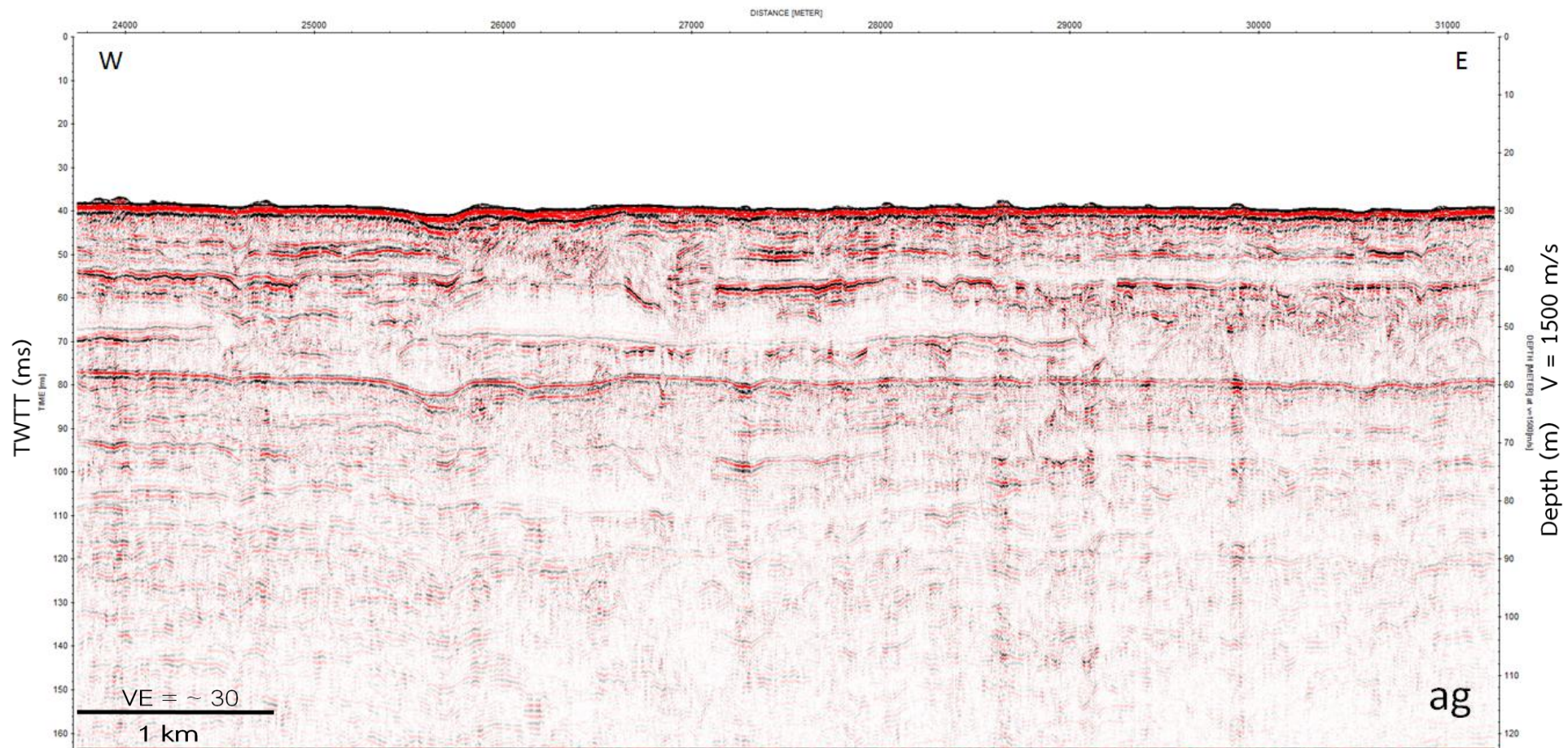

รูป 6.80 แสดงบริเวณที่ ag ของเส้นทางการสำรวจที่ 5 ในรูป 6.73 (ก่อนแปลความหมาย)

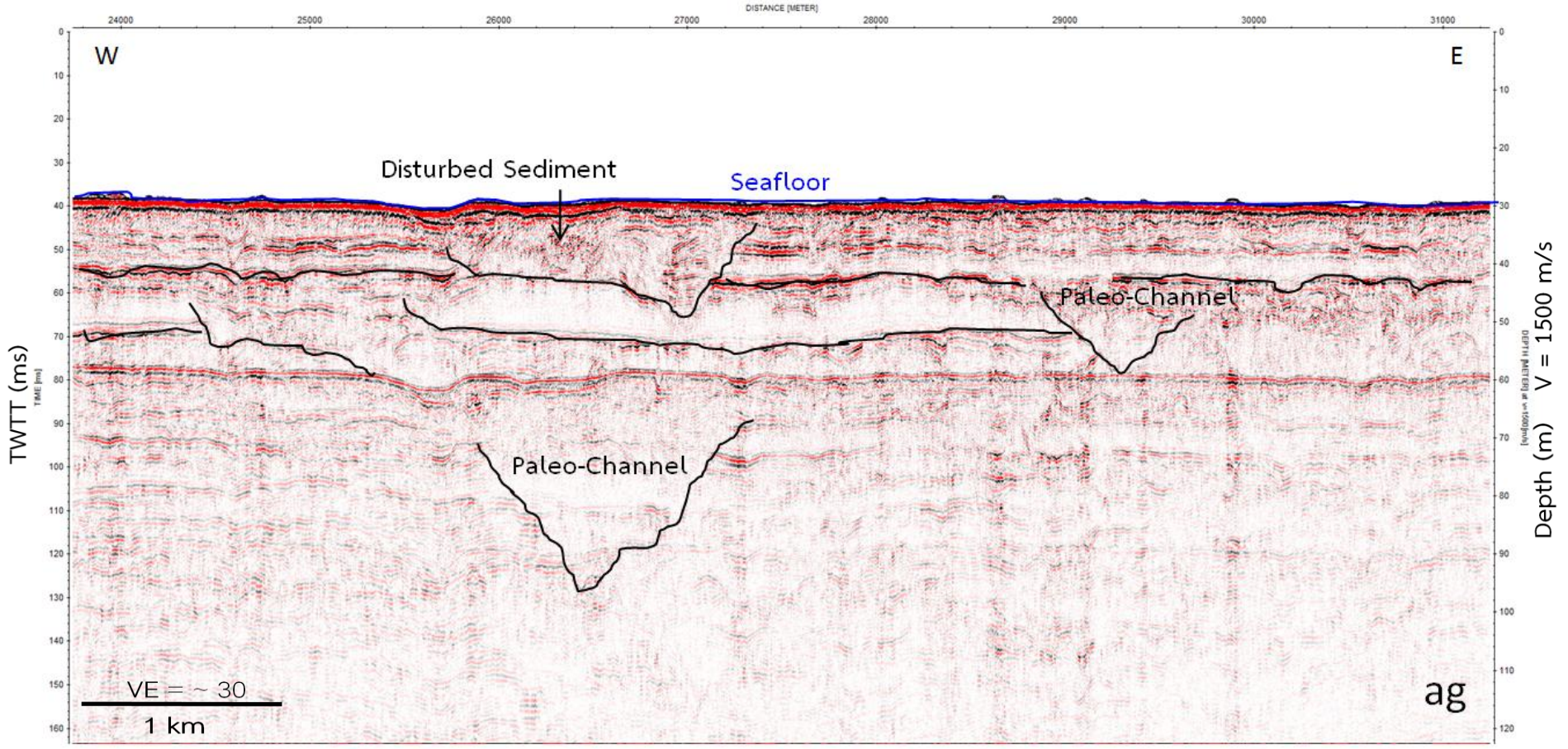

รูป 6.81 แสดงบริเวณที่ ag ของเส้นทางการสำรวจที่ 5 ในรูป 6.73 (หลังแปลความหมาย)

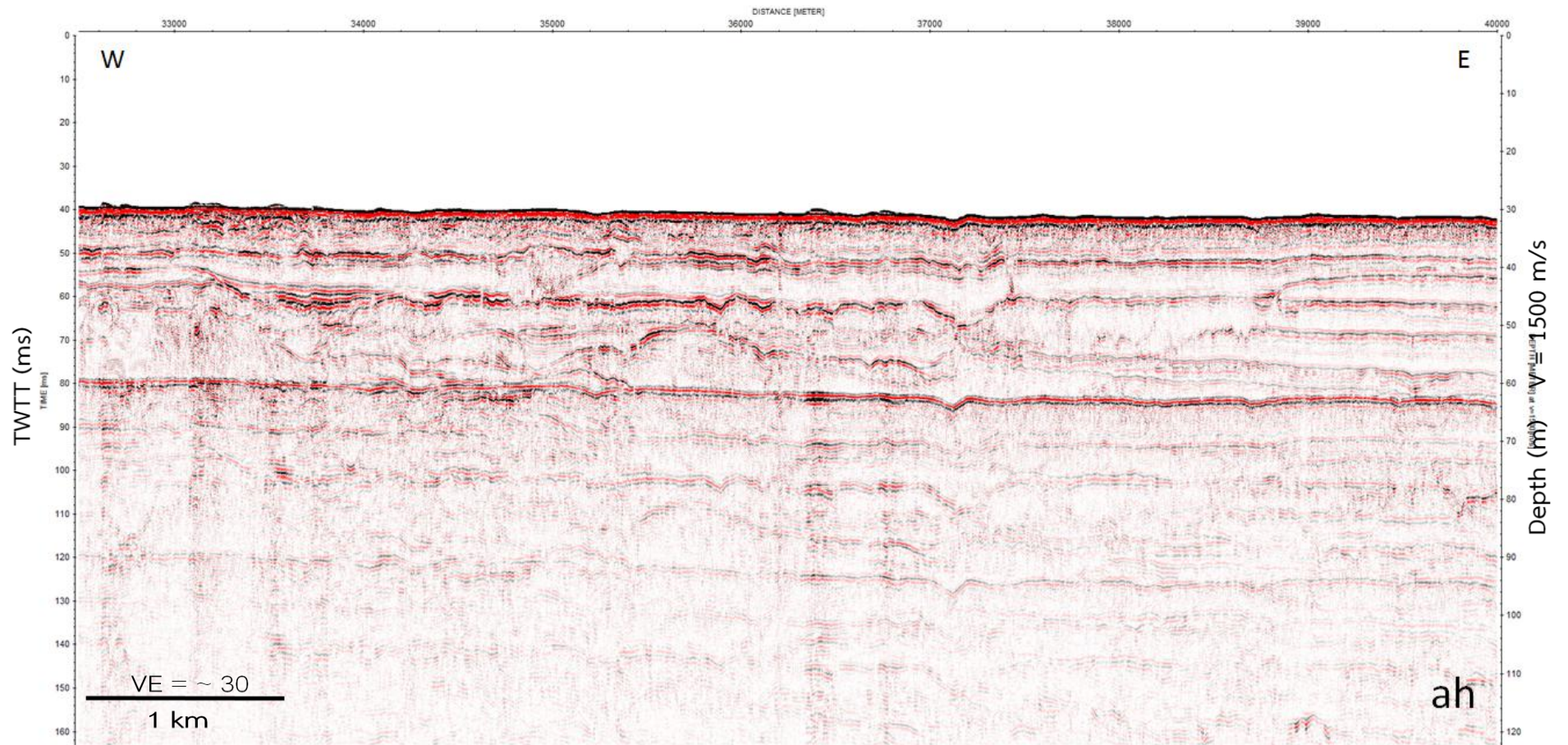

รูป 6.82 แสดงบริเวณที่ ah ของเส้นทางการสำรวจที่ 5 ในรูป 6.73 (ก่อนแปลความหมาย)

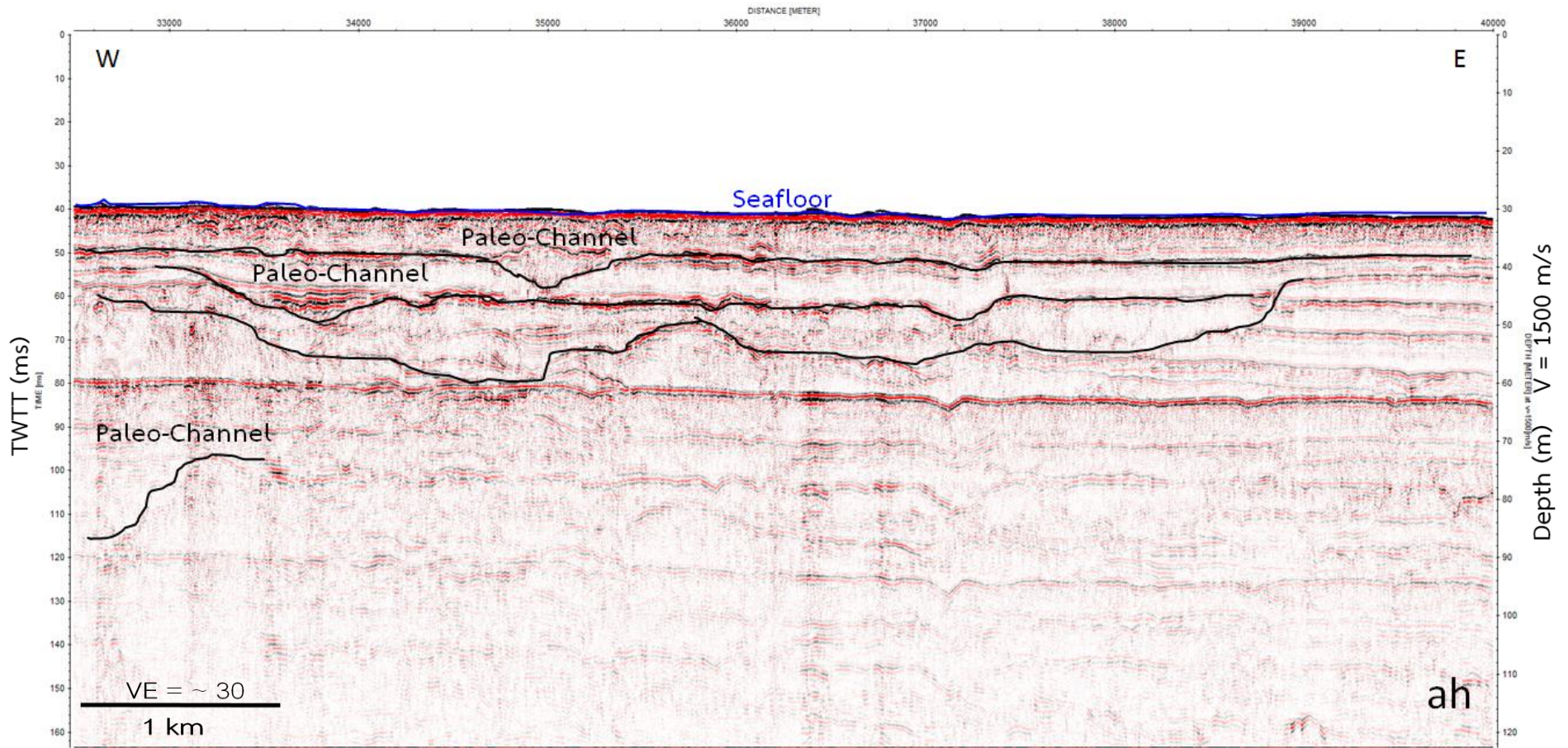

รูป 6.83 แสดงบริเวณที่ ah ของเส้นทางการสำรวจที่ 5 ในรูป 6.73 (หลังแปลความหมาย)

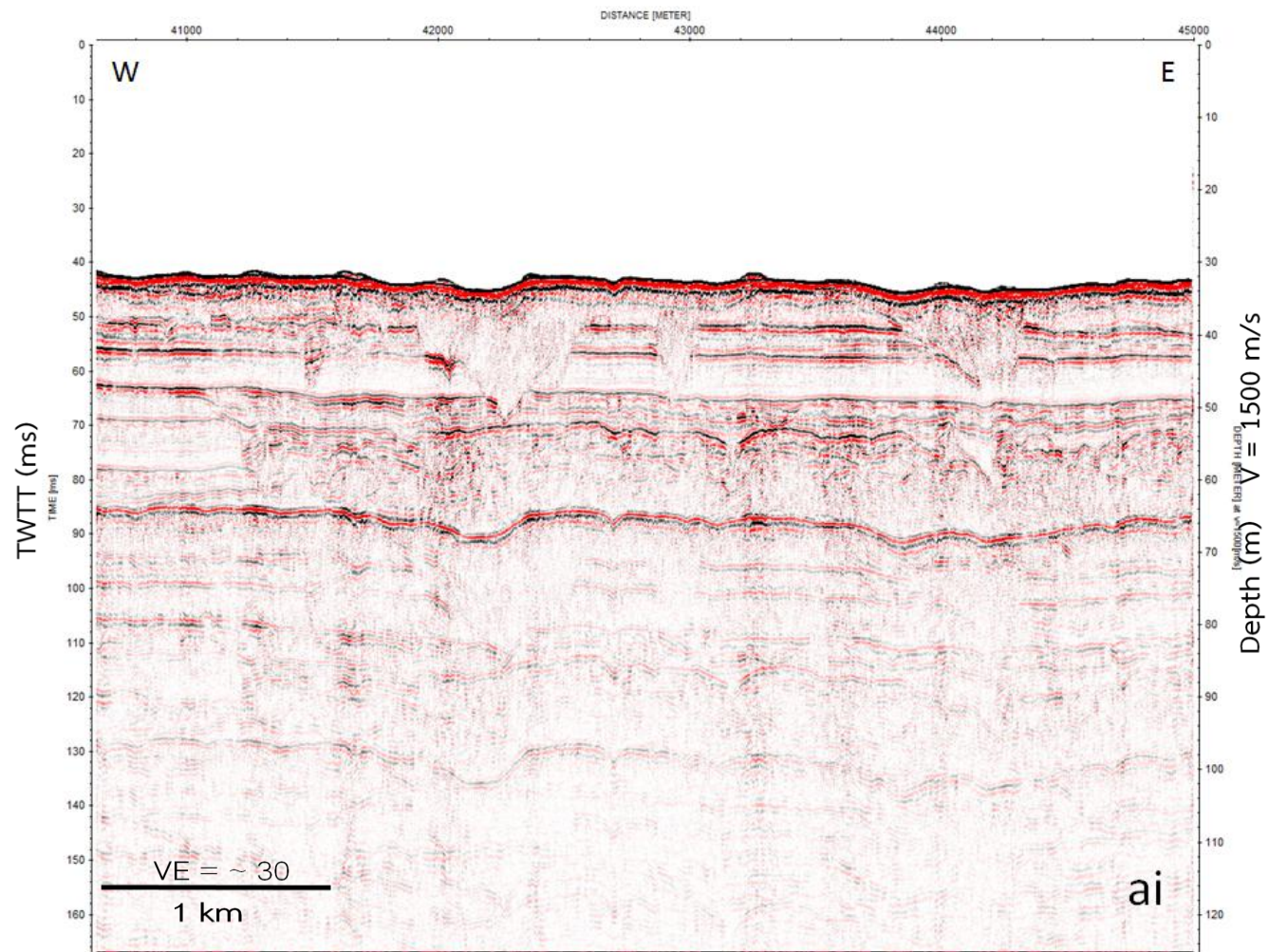

รูป 6.84 แสดงบริเวณที่ ai ของเส้นทางการสำรวจที่ 5 ในรูป 6.73 (ก่อนแปลความหมาย)

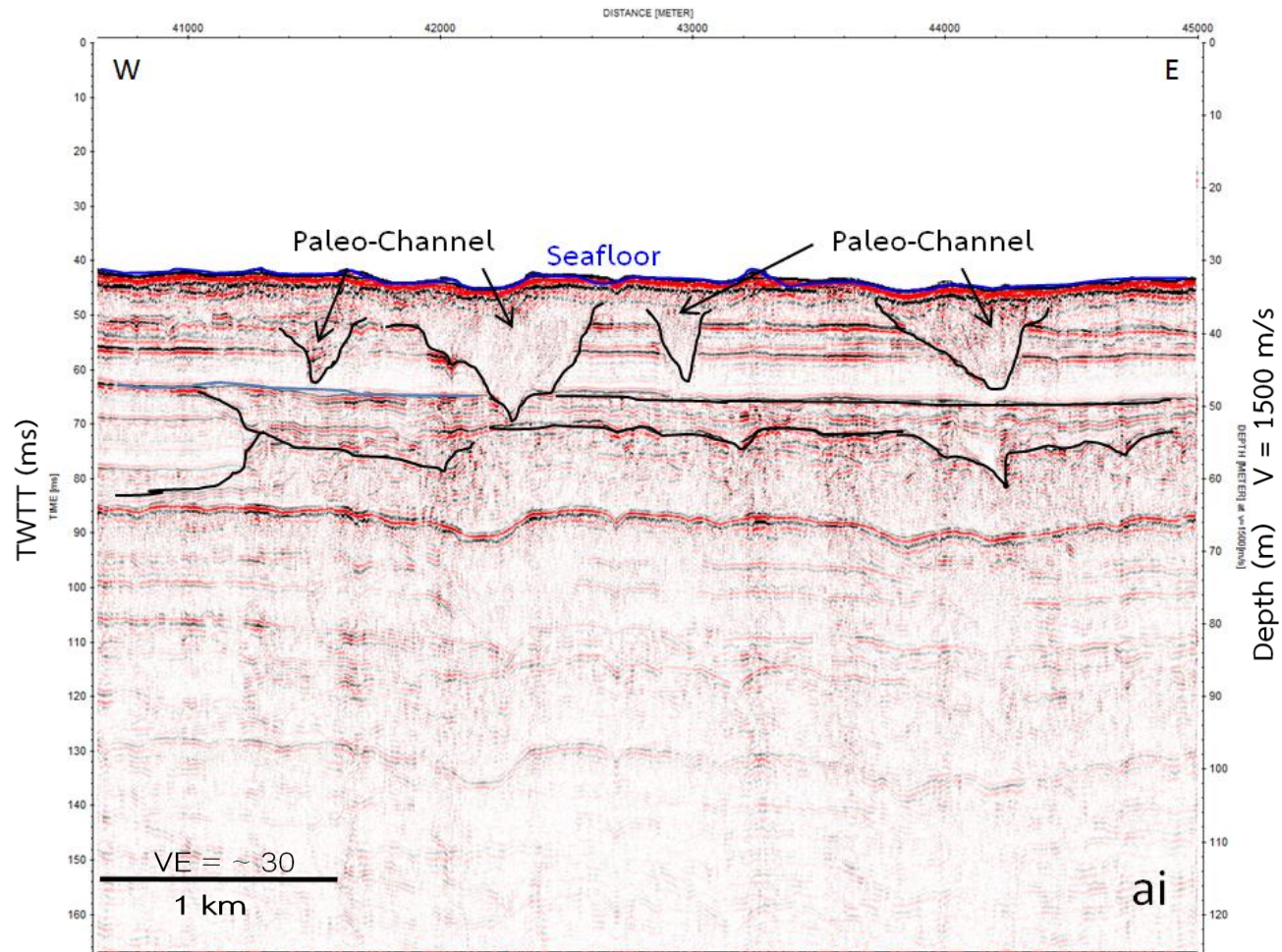

รูป 6.85 แสดงบริเวณที่ ai ของเส้นทางการสำรวจที่ 5 ในรูป 6.73 (หลังแปลความหมาย)

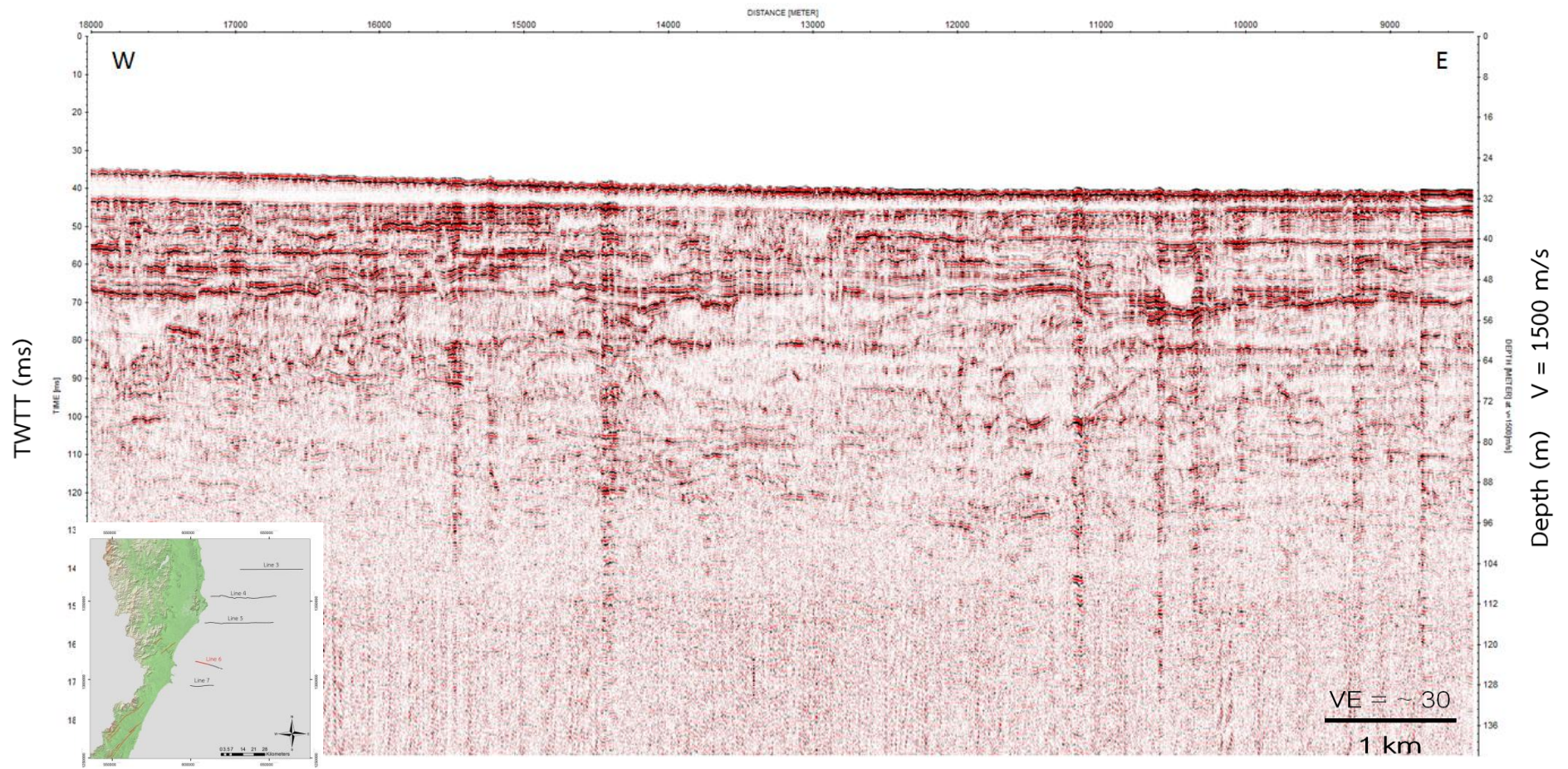

รูป 6.86 ภาพตัดขวาง shallow marine seismic survey ตามเส้นทางการสำรวจที่ 6

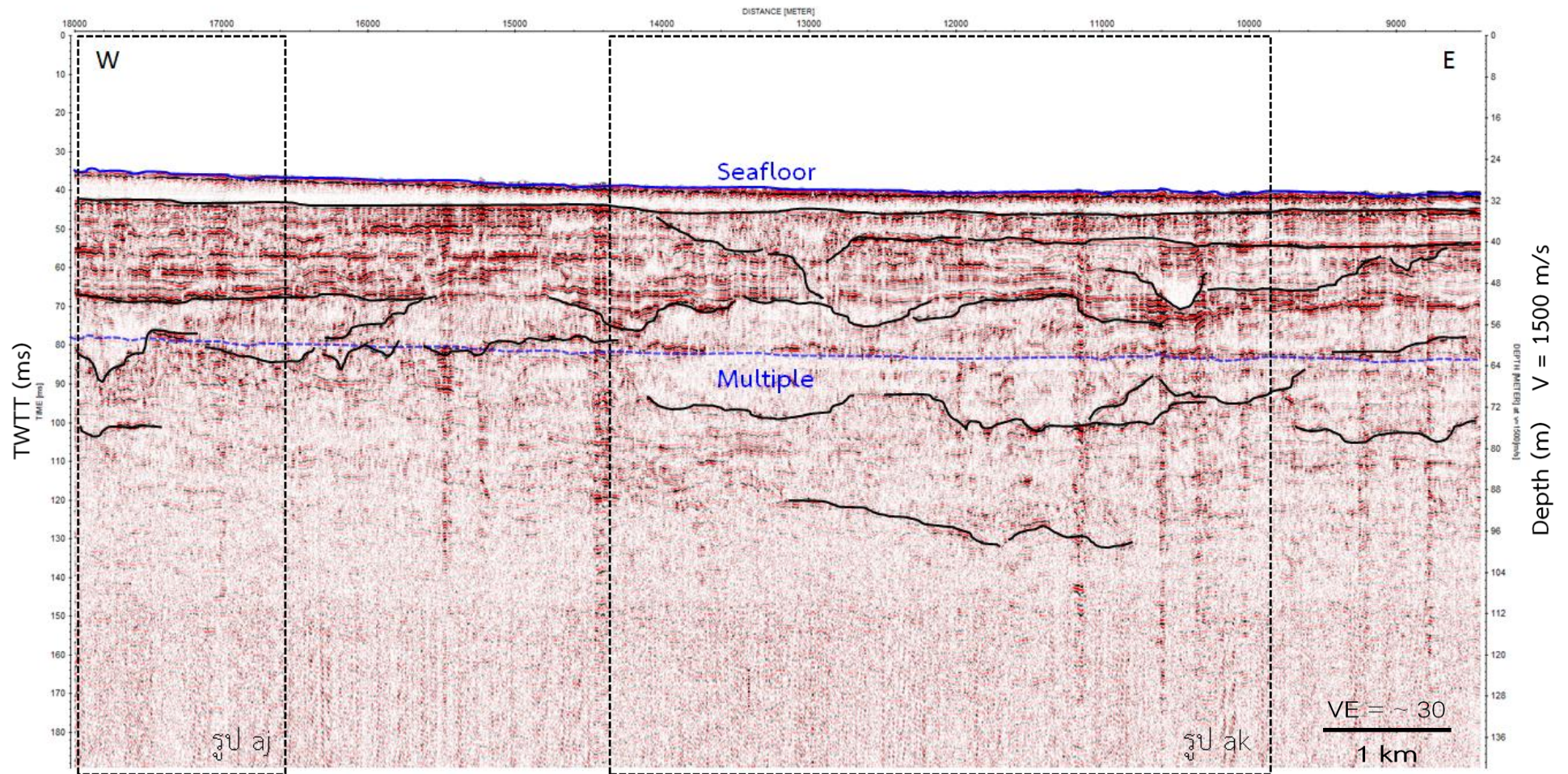

รูป 6.87 ภาพตัดขวาง shallow marine seismic survey ตามเส้นทางการสำรวจที่ 6

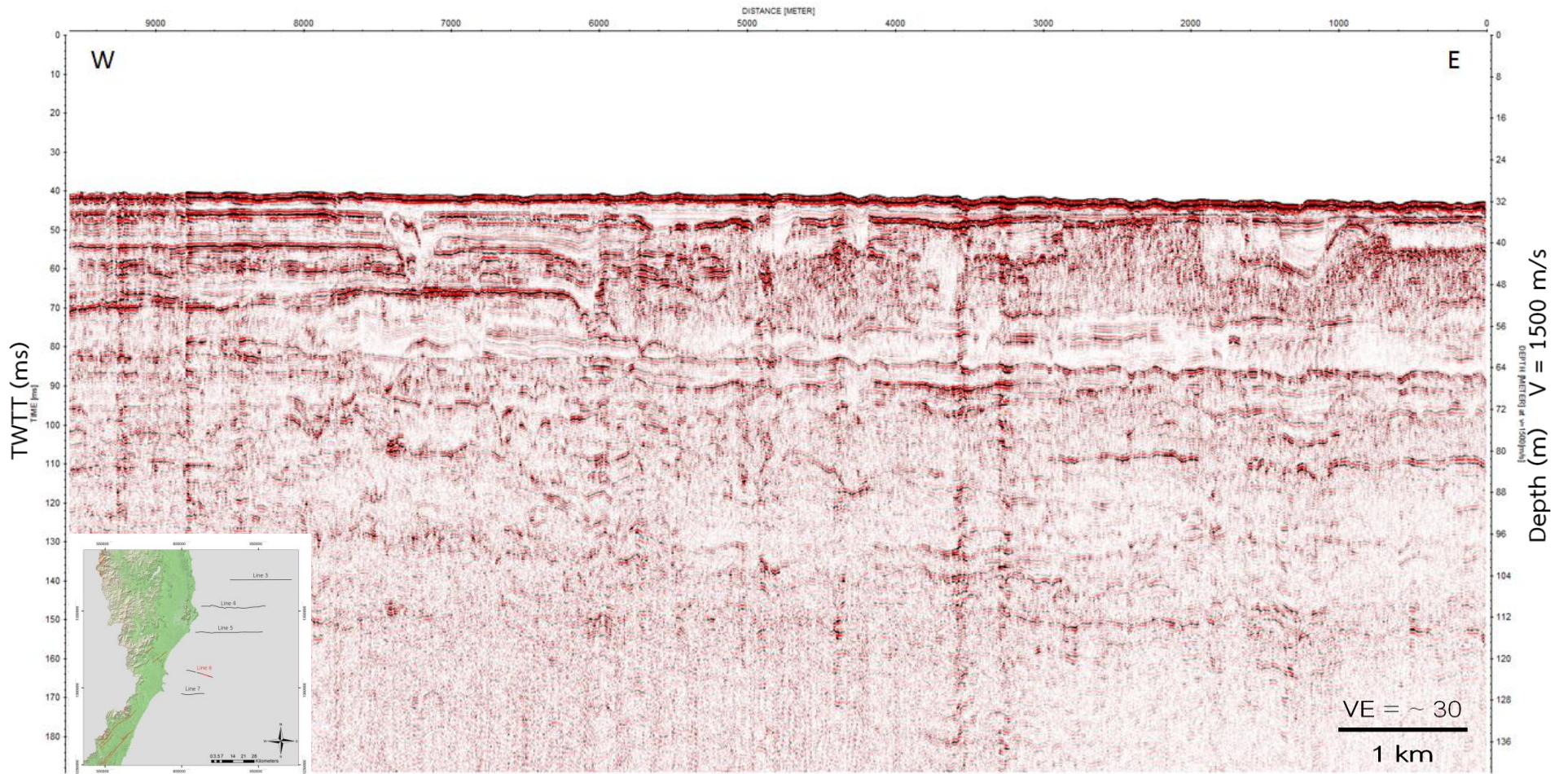

รูป 6.88 ภาพตัดขวาง shallow marine seismic survey ตามเส้นทางการสำรวจที่ 6

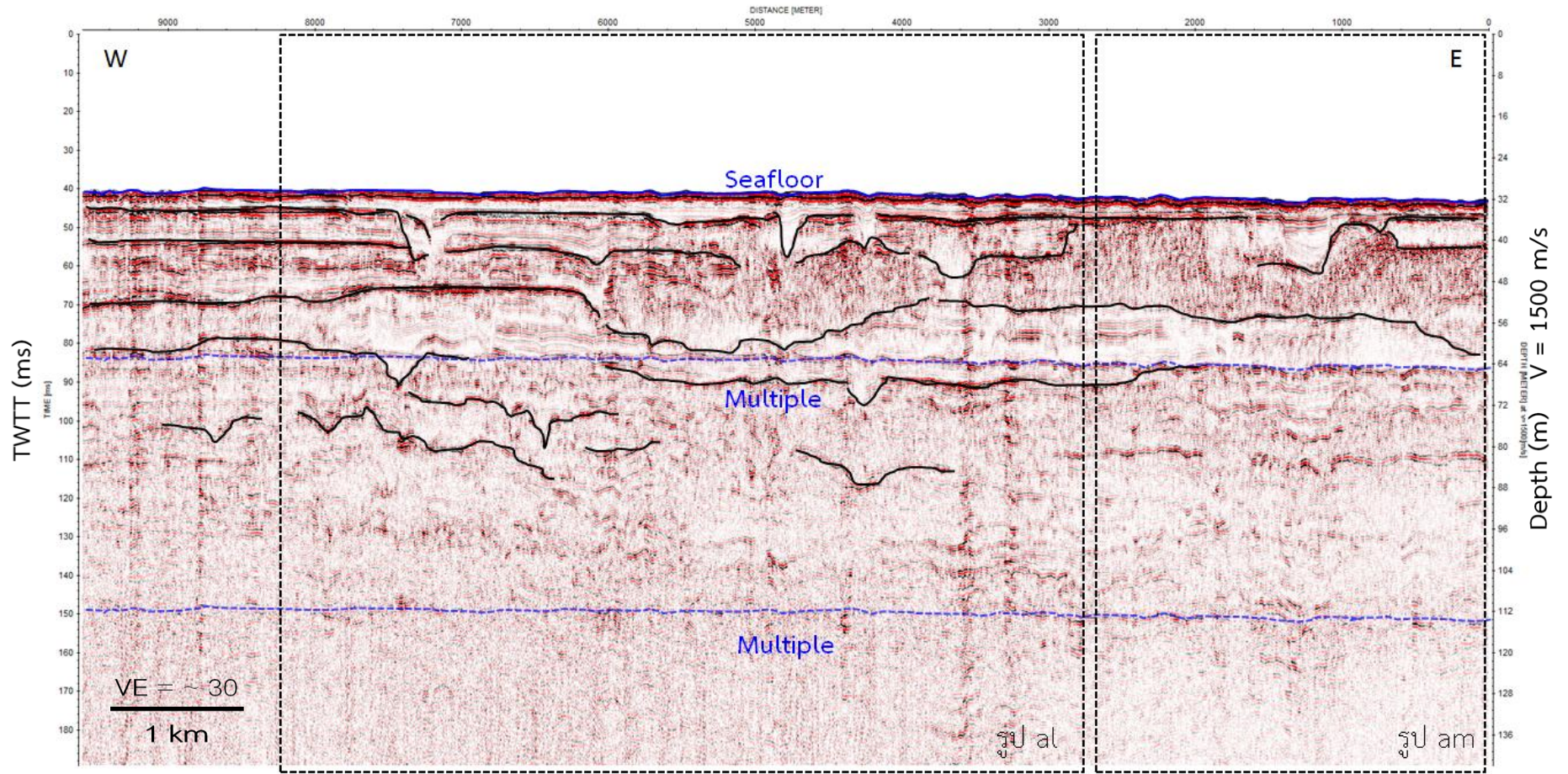

รูป 6.89 ภาพตัดขวาง shallow marine seismic survey ตามเส้นทางการสำรวจที่ 6

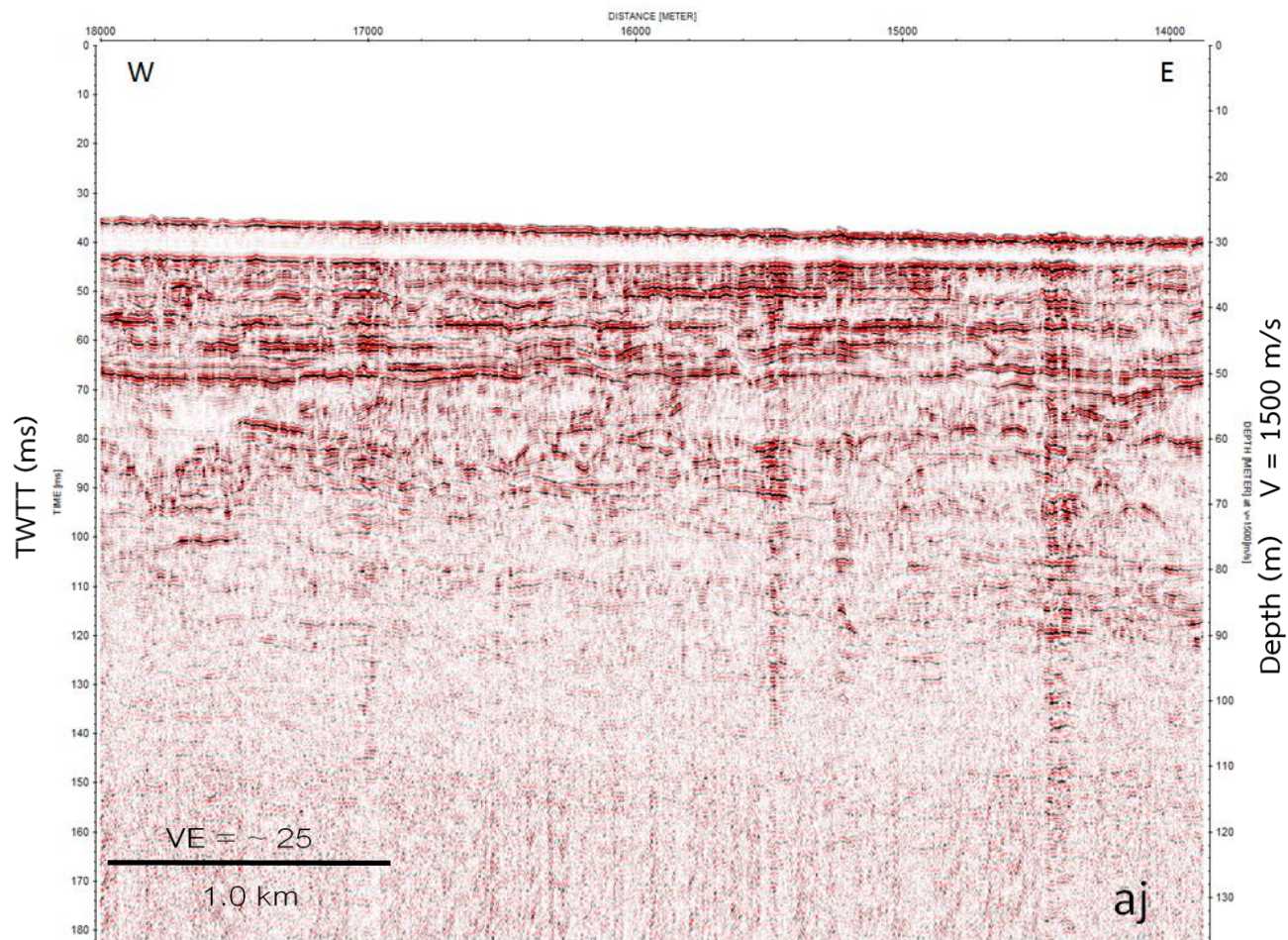

รูป 6.90 แสดงบริเวณที่ aj ของเส้นทางการสำรวจที่ 6 ในรูป 6.87 (ก่อนแปลความหมาย)

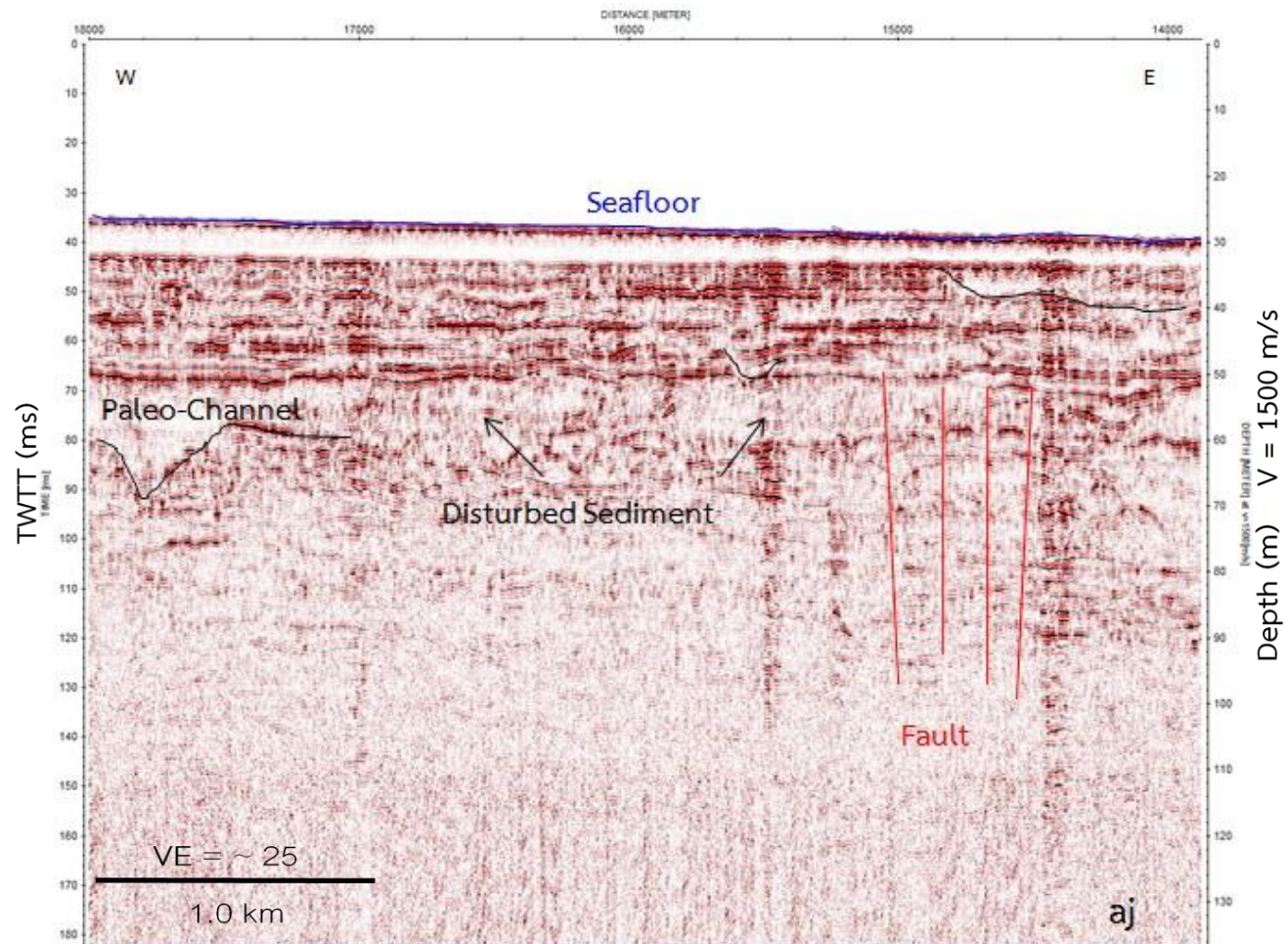

รูป 6.91 แสดงบริเวณที่ aj ของเส้นทางการสำรวจที่ 6 ในรูป 6.87 (หลังแปลความหมาย)

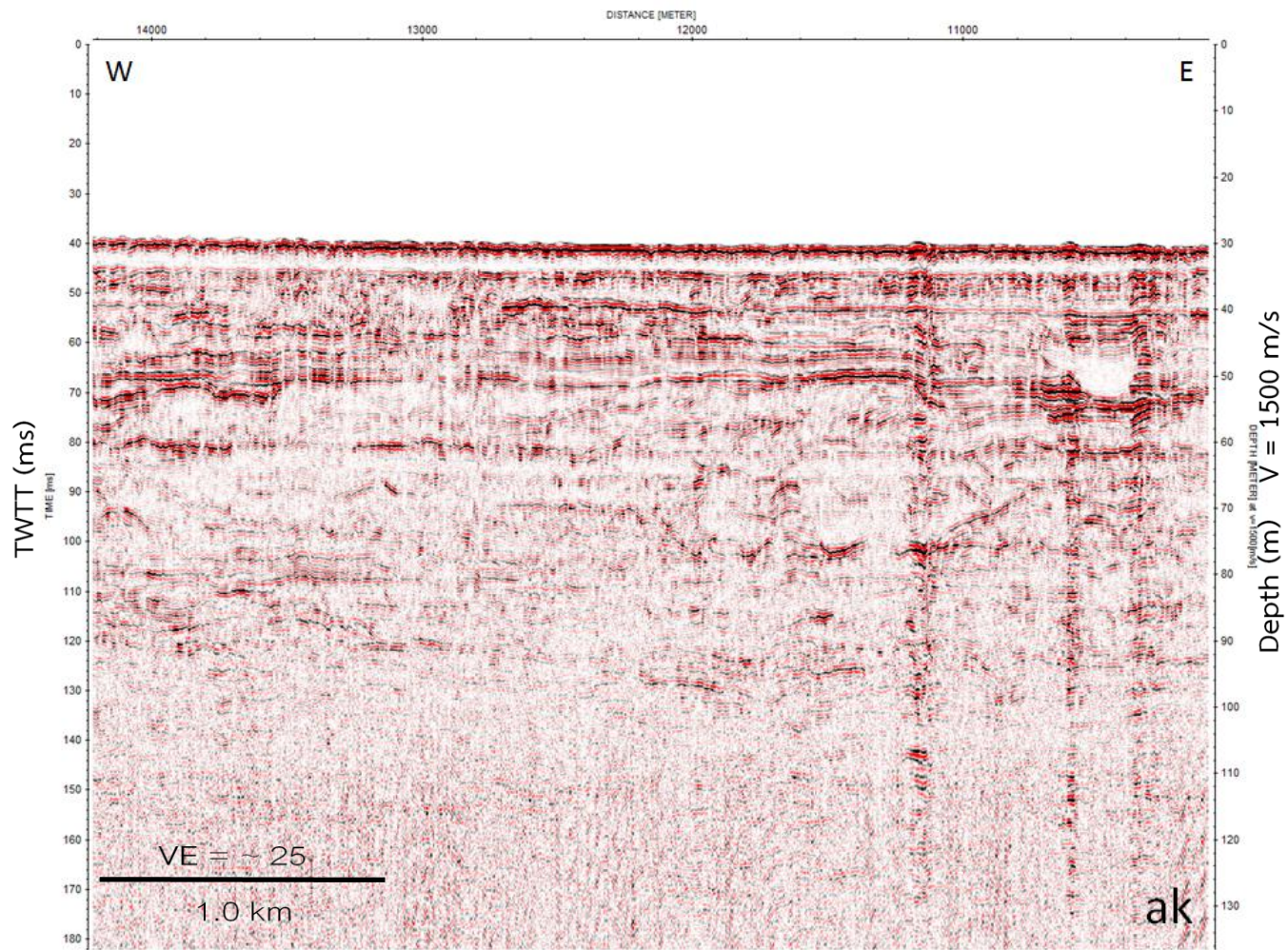

รูป 6.92 แสดงบริเวณที่ ak ของเส้นทางการสำรวจที่ 6 ในรูป 6.87 (ก่อนแปลความหมาย)

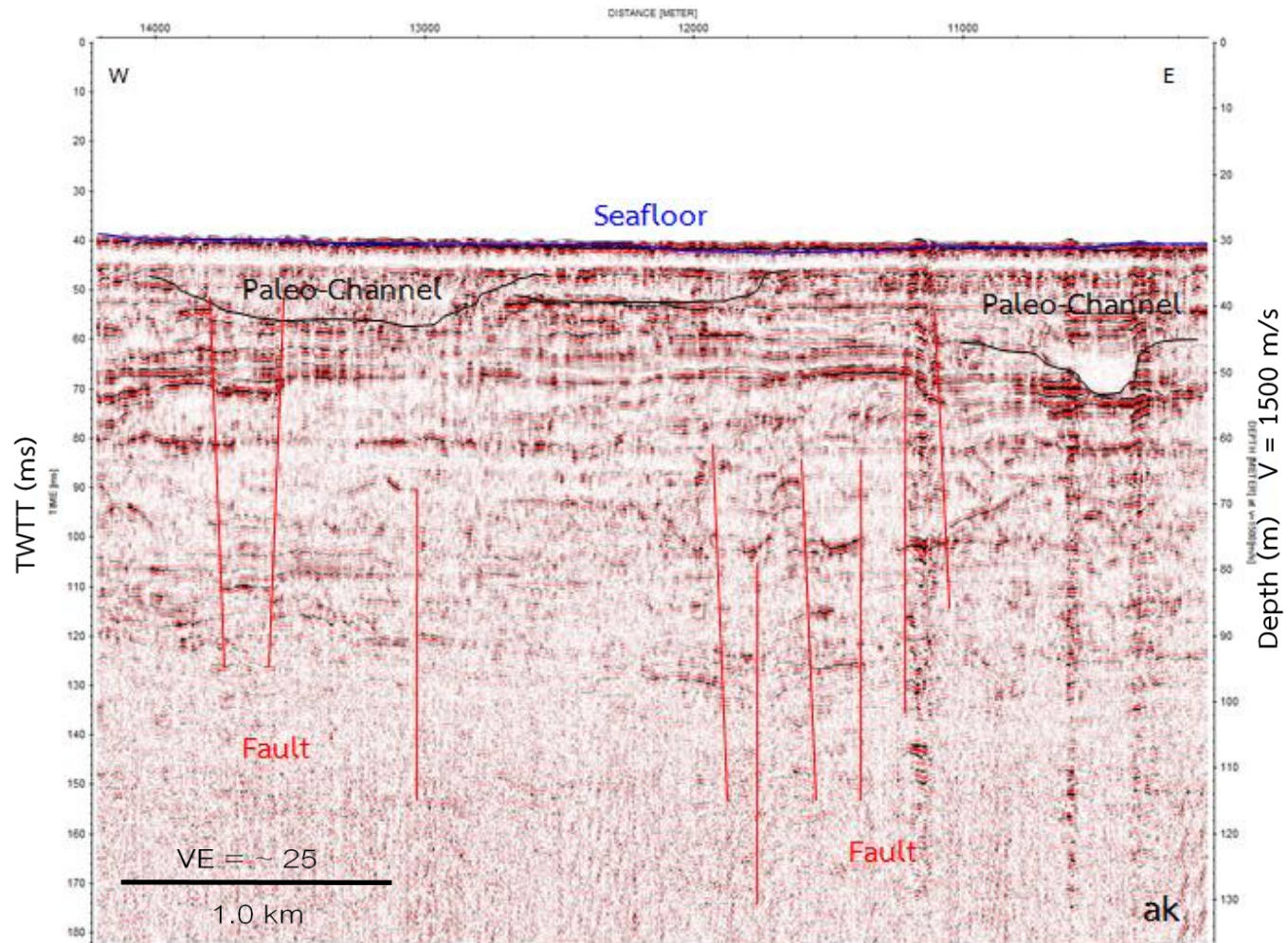

รูป 6.93 แสดงบริเวณที่ ak ของเส้นทางการสำรวจที่ 6 ในรูป 6.87 (หลังแปลความหมาย)

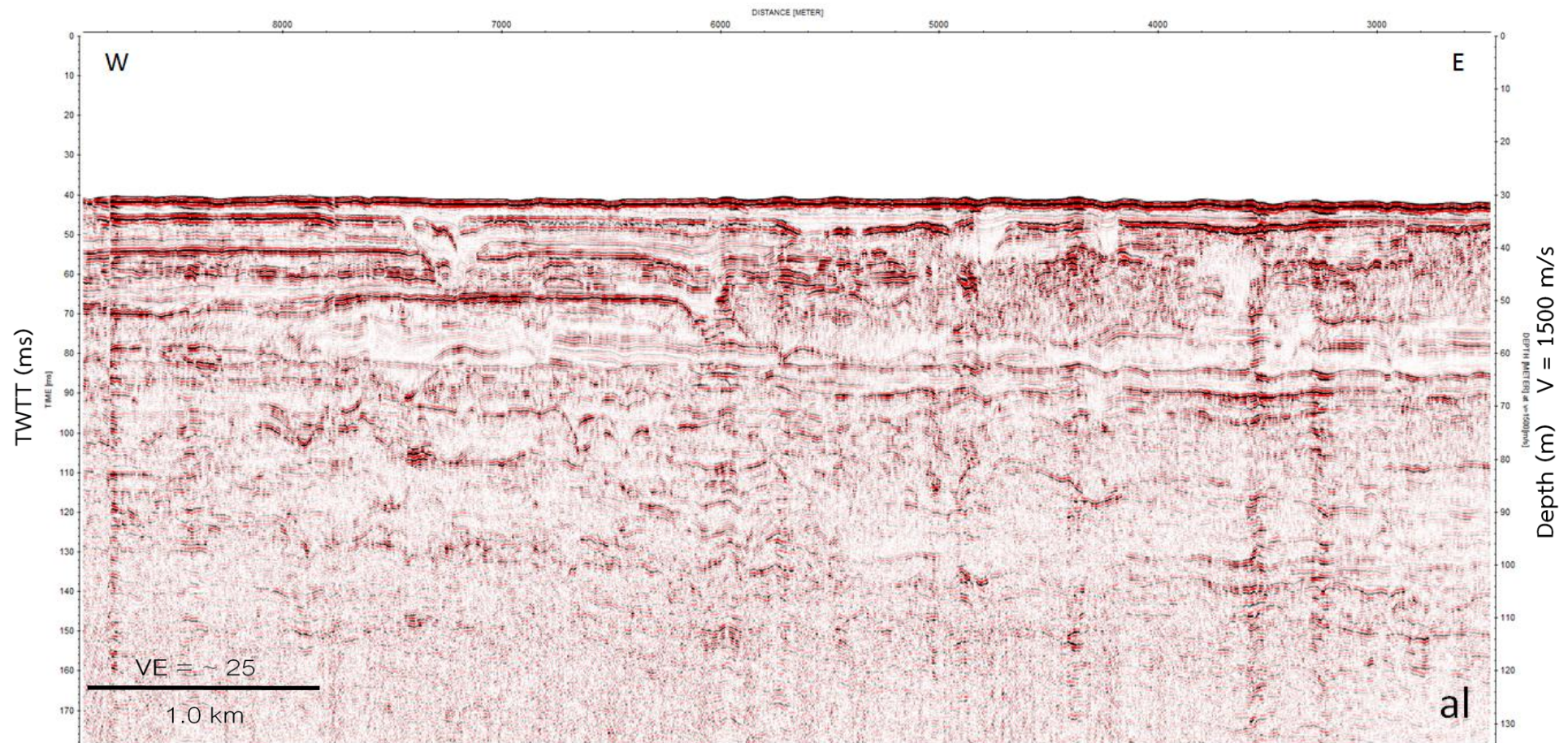

รูป 6.94 แสดงบริเวณที่ al ของเส้นทางการสำรวจที่ 6 ในรูป 6.89 (ก่อนแปลความหมาย)

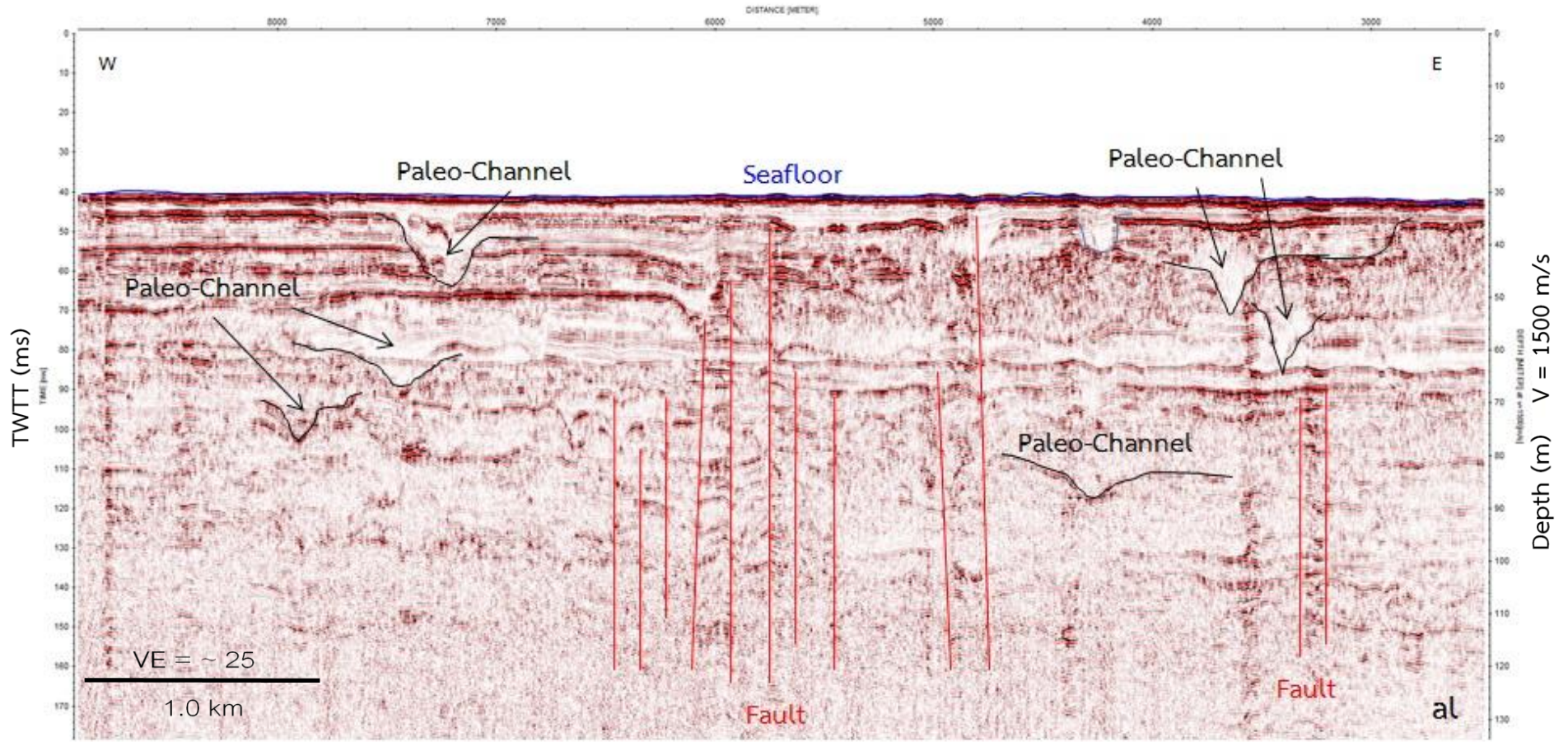

รูป 6.95 แสดงบริเวณที่ al ของเส้นทางการสำรวจที่ 6 ในรูป 6.89 (หลังแปลความหมาย)

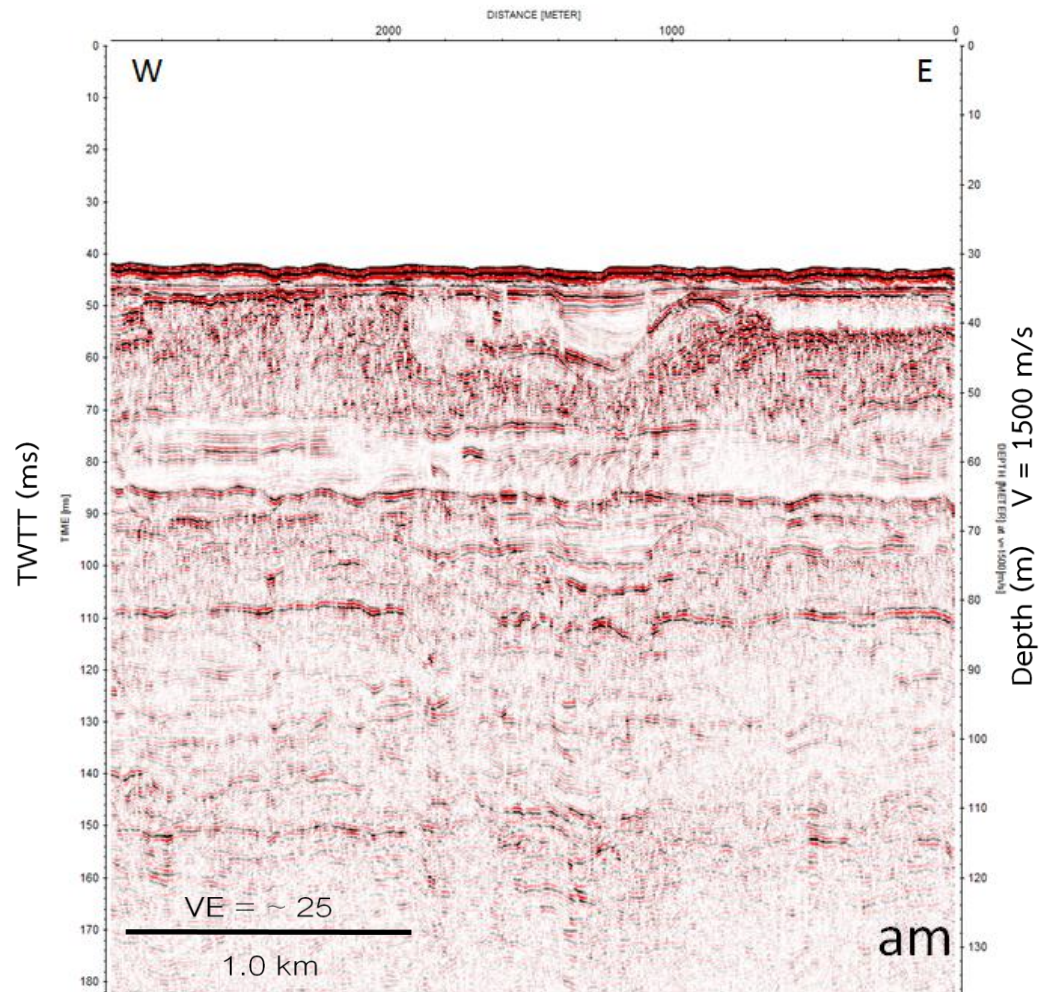

รูป 6.96 แสดงบริเวณที่ am ของเส้นทางการสำรวจที่ 6 ในรูป 6.89 (ก่อนแปลความหมาย)

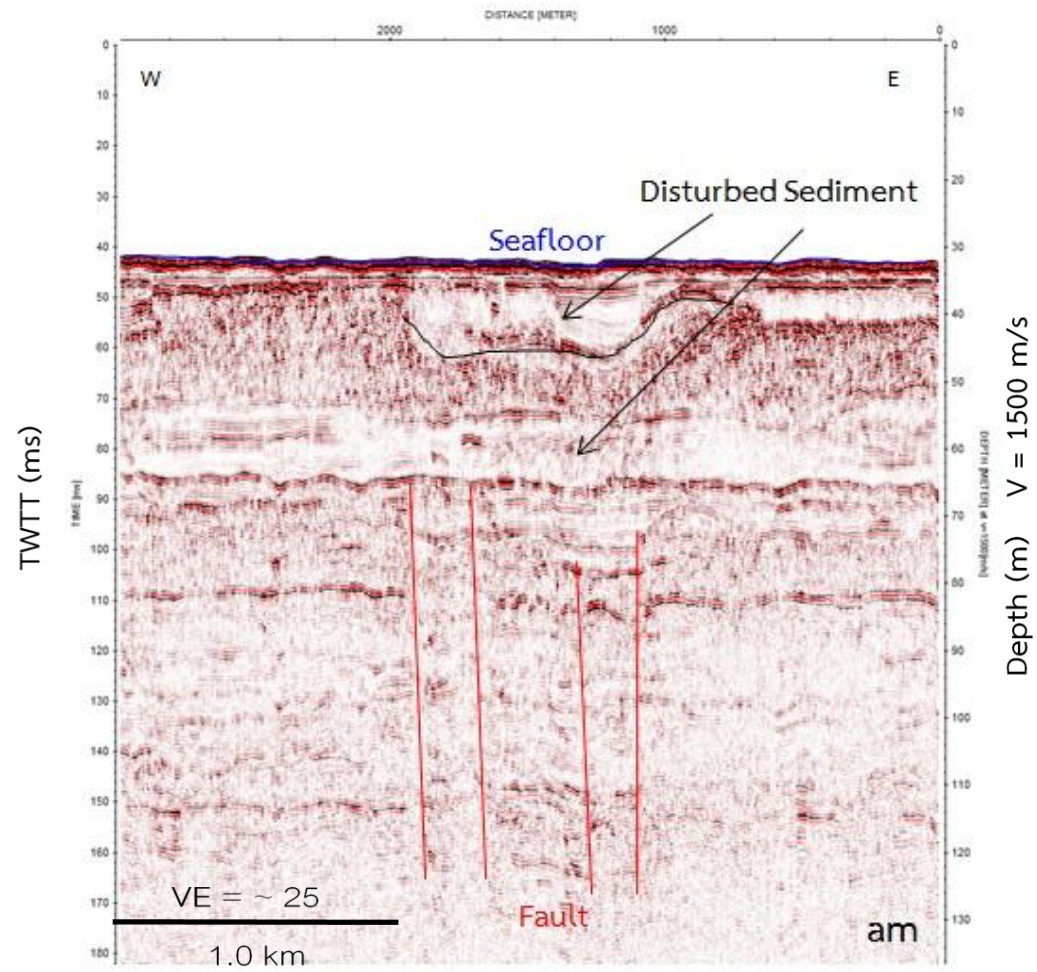

รูป 6.97 แสดงบริเวณที่ am ของเส้นทางการสำรวจที่ 6 ในรูป 6.89 (หลังแปลความหมาย)

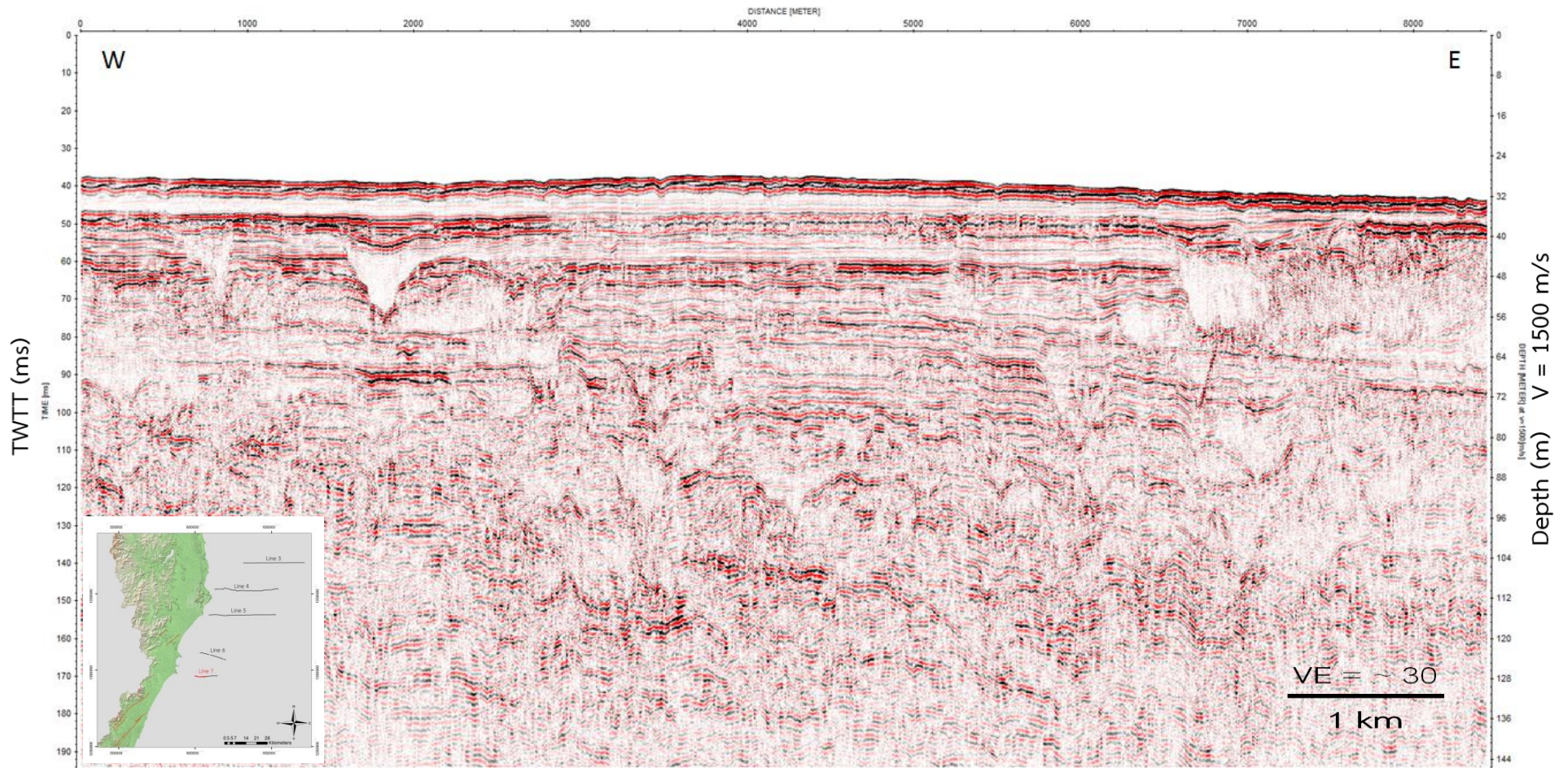

รูป 6.98 ภาพตัดขวาง shallow marine seismic survey ตามเส้นทางการสำรวจที่ 7

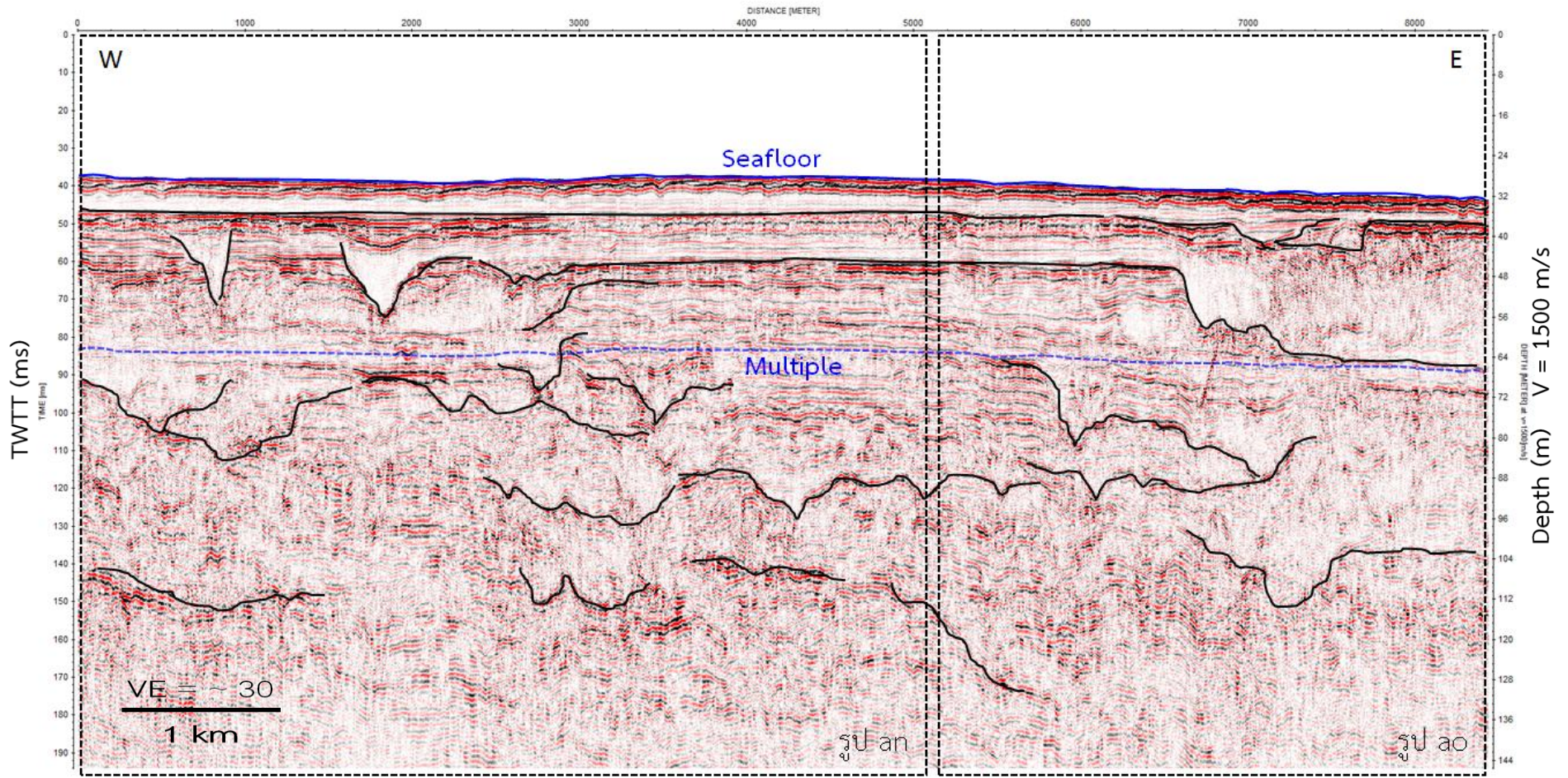

รูป 6.99 ภาพตัดขวาง shallow marine seismic survey ตามเส้นทางการสำรวจที่ 7

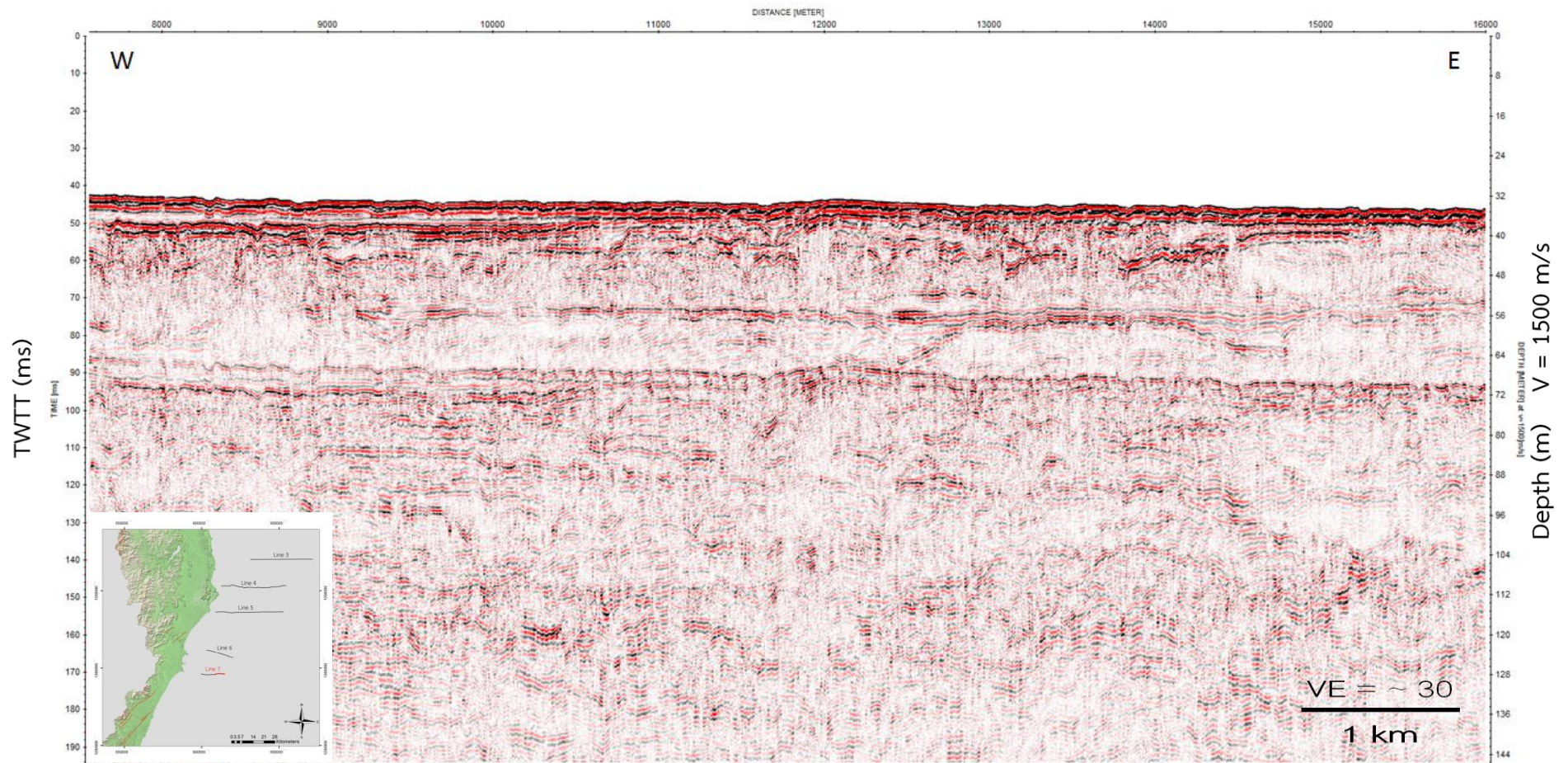

รูป 6.100 ภาพตัดขวาง shallow marine seismic survey ตามเส้นทางการสำรวจที่ 7

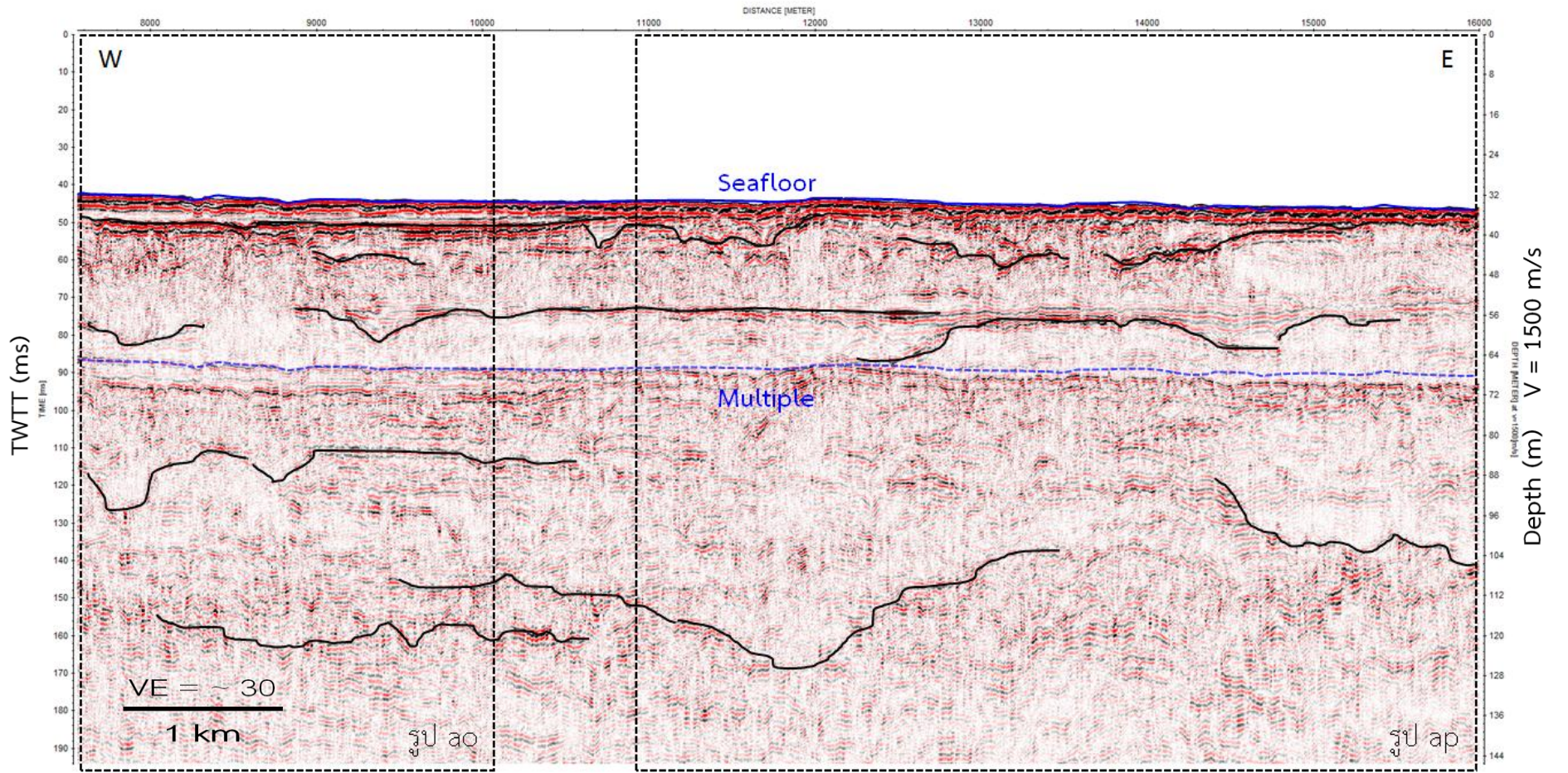

รูป 6.101 ภาพตัดขวาง shallow marine seismic survey ตามเส้นทางการสำรวจที่ 7

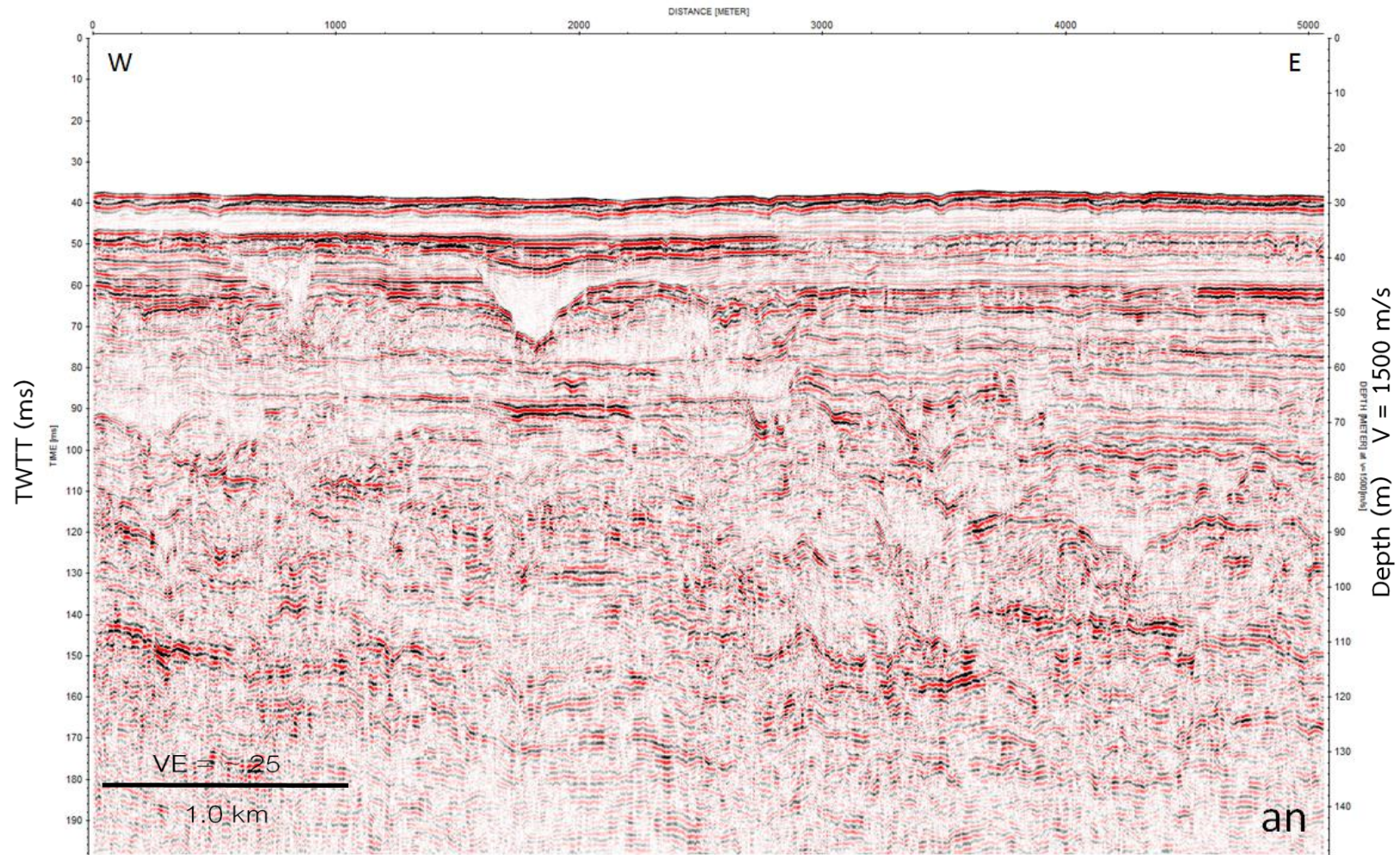

รูป 6.102 แสดงบริเวณที่ an ของเส้นทางการสำรวจที่ 7 ในรูป 6.99 (ก่อนแปลความหมาย)

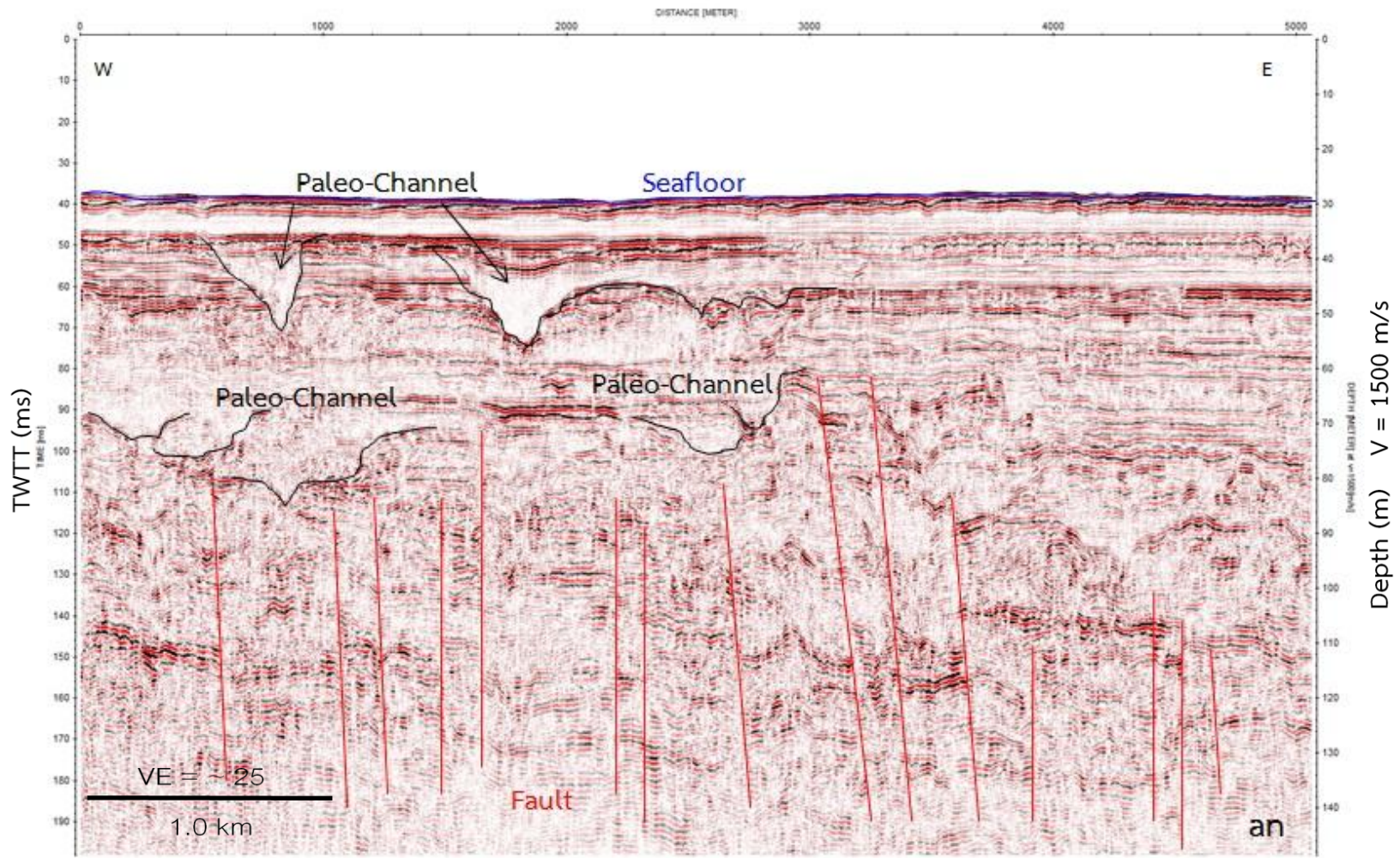

รูป 6.103 แสดงบริเวณที่ an ของเส้นทางการสำรวจที่ 7 ในรูป 6.99 (หลังแปลความหมาย)

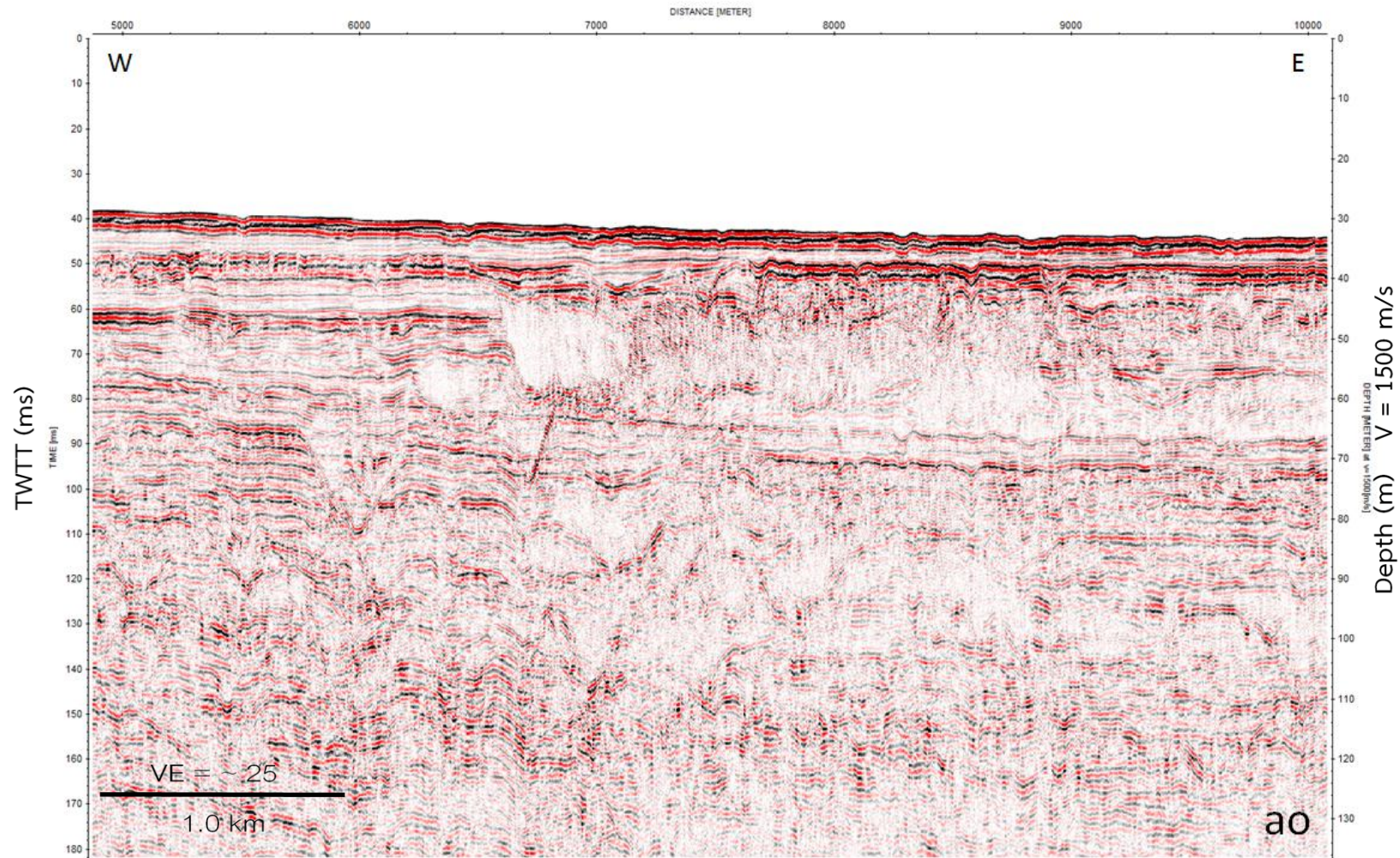

รูป 6.104 แสดงบริเวณที่ ao ของเส้นทางการสำรวจที่ 7 ในรูป 6.99 และ 6.101 (ก่อนแปลความหมาย)

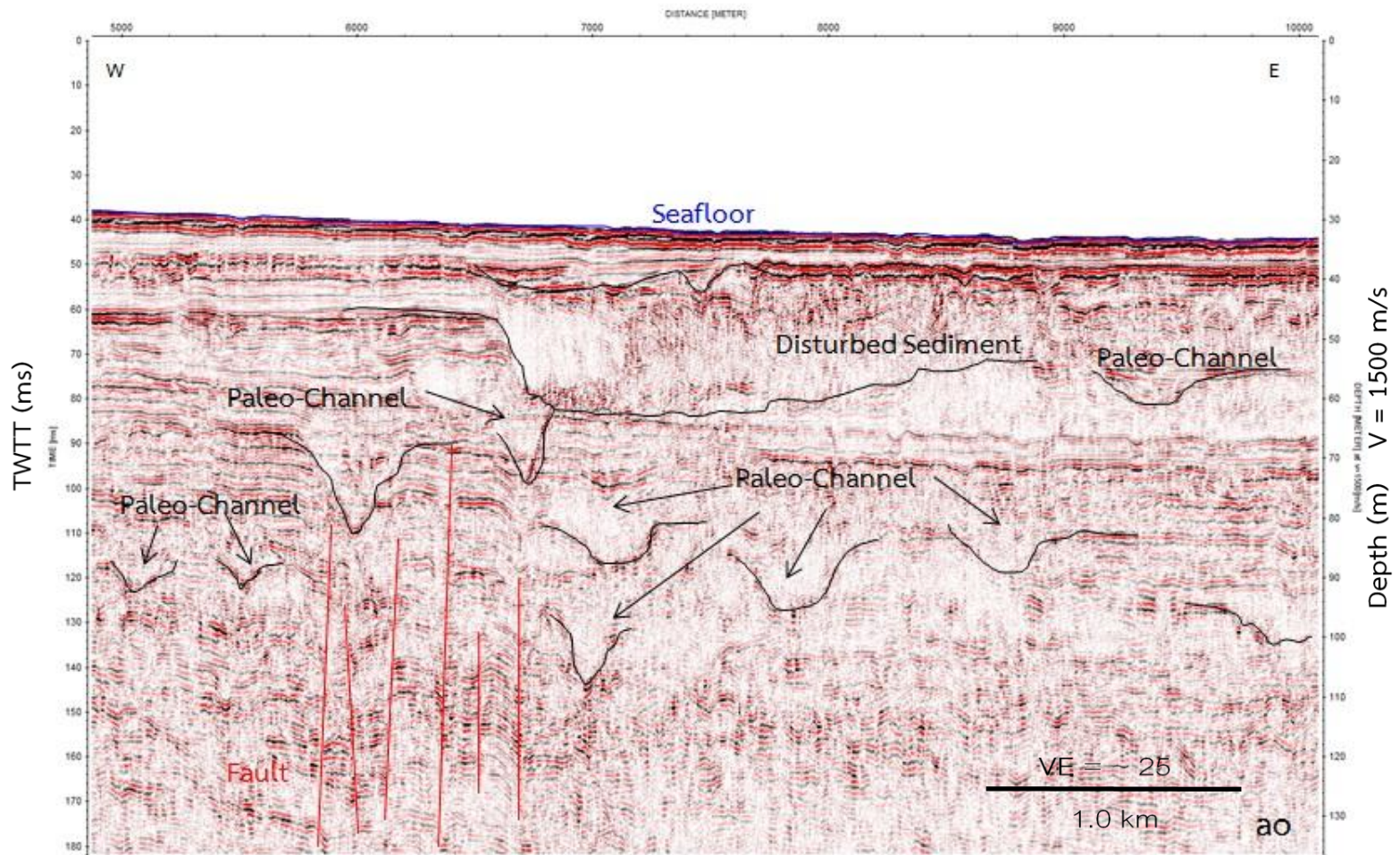

รูป 6.105 แสดงบริเวณที่ ao ของเส้นทางการสำรวจที่ 7 ในรูป 6.99 และ 6.101 (หลังแปลความหมาย)

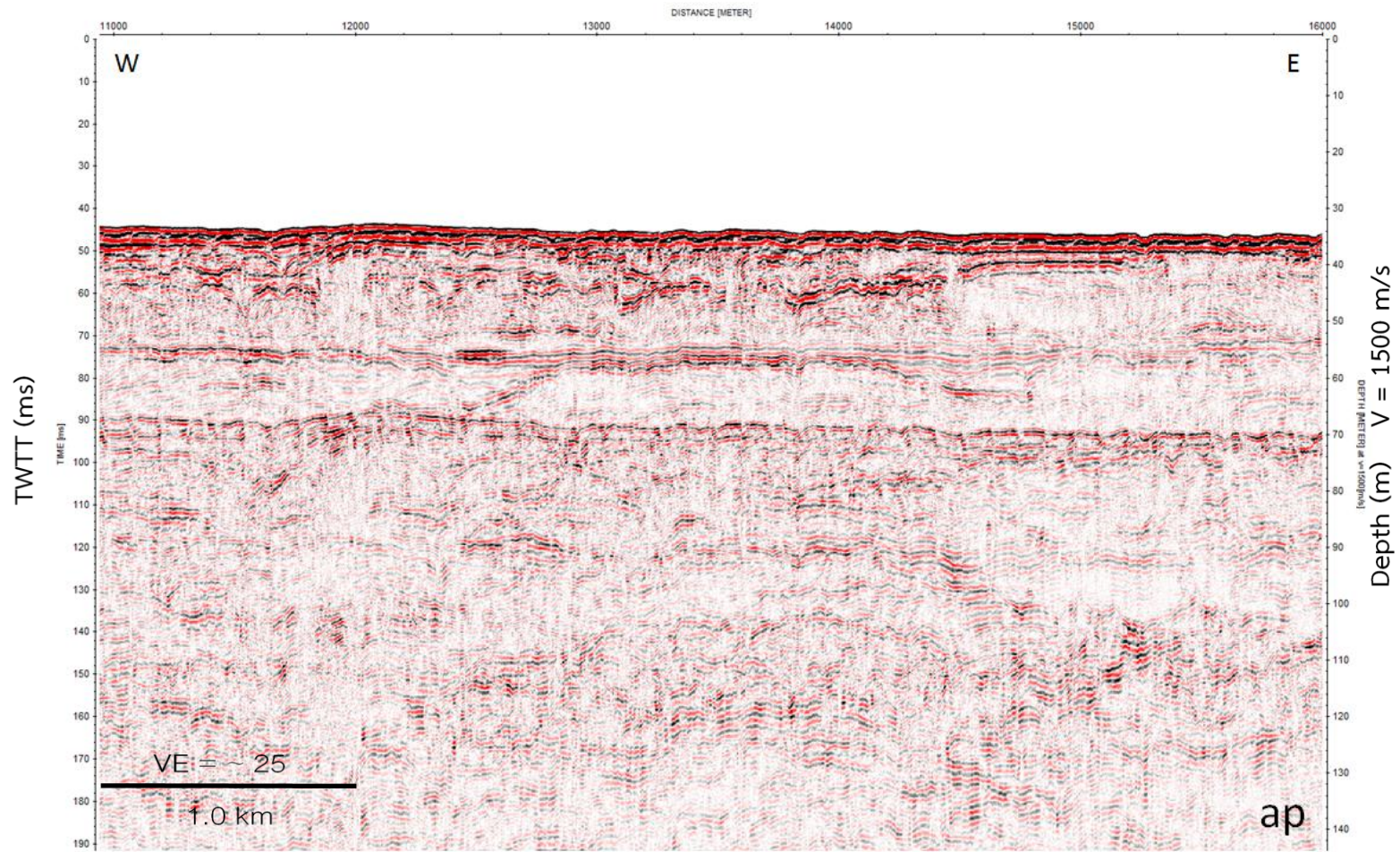

รูป 6.106 แสดงบริเวณที่ ap ของเส้นทางการสำรวจที่ 7 ในรูป 6.101 (ก่อนแปลความหมาย)

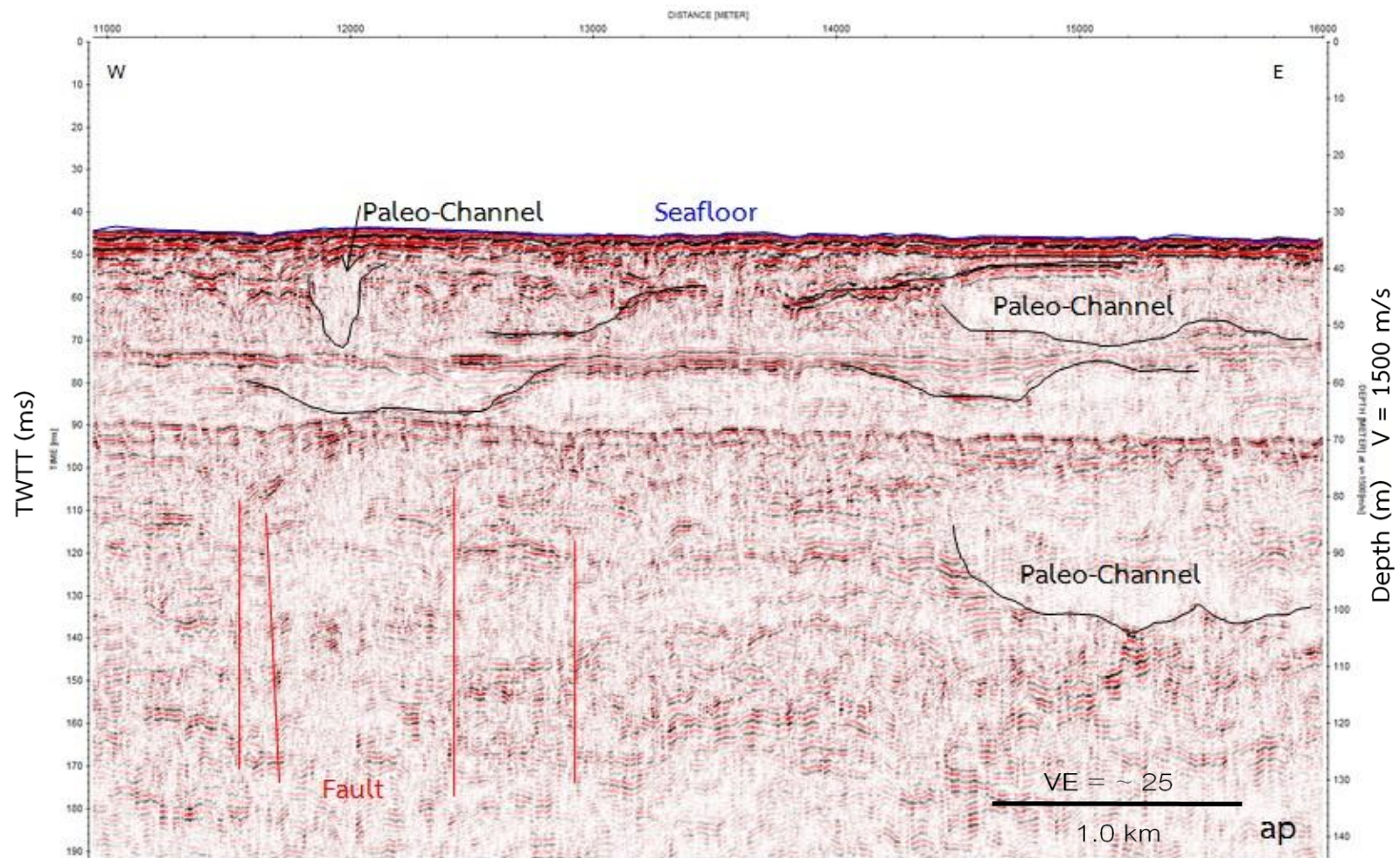

รูป 6.107 แสดงบริเวณที่ ap ของเส้นทางการสำรวจที่ 7 ในรูป 6.101 (หลังแปลความหมาย