

ภาคผนวก 7

การประมาณการรายได้ ค่าใช้จ่ายต่าง ๆ และงบการเงิน

1. การประมาณการรายได้และกำไรสุทธิ ปีที่ 1 ถึง 5

1.1 การประมาณการรายได้

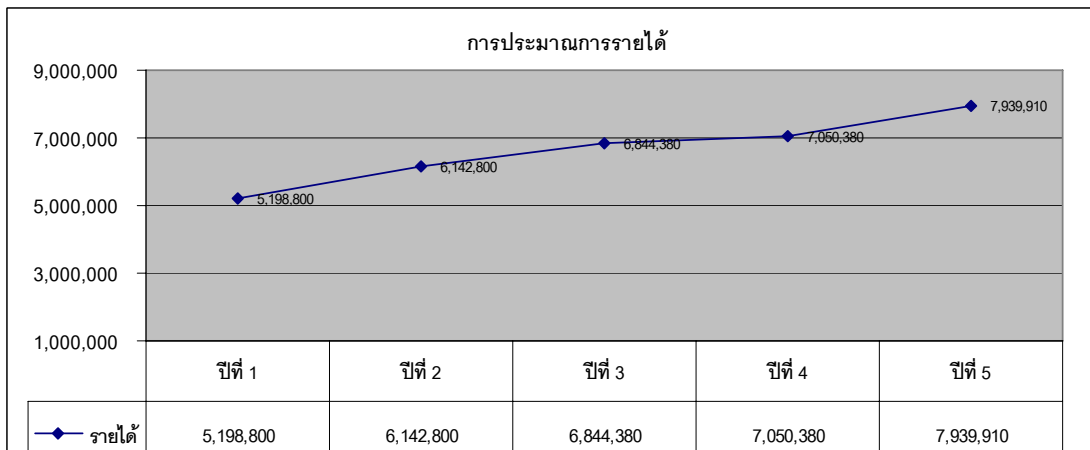

1.2 การประมาณการกำไรสุทธิ

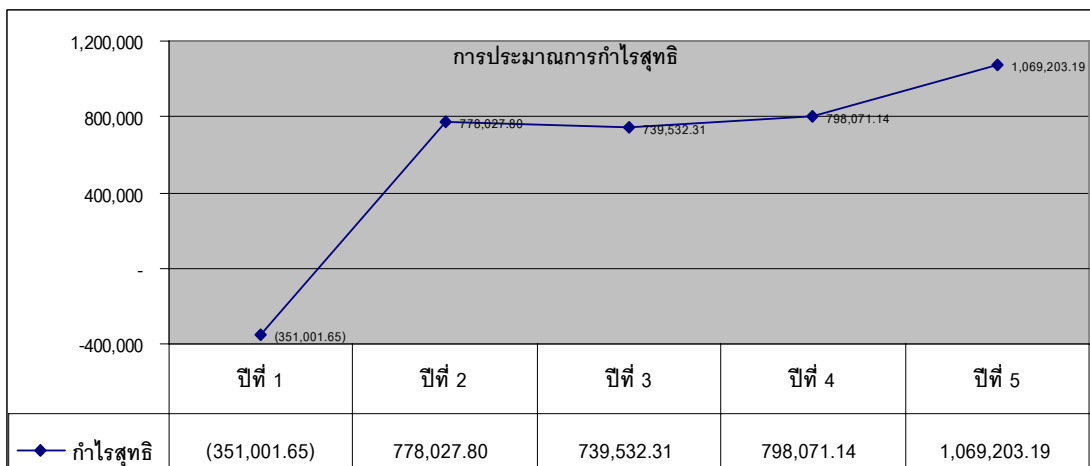

2. งบกำไรขาดทุนรายเดือน

(หน่วย : บาท)

เดือนที่	1	2	3	4	5	6	7	8	9	10	11	12	รวมปีที่ 1
รายได้													
- รายได้จากกายภาพบำบัด	-	-	130,200.00	330,600.00	531,000.00	531,000.00	531,000.00	531,000.00	531,000.00	531,000.00	531,000.00	531,000.00	4,708,800.00
- รายได้จากนวดเพื่อสุขภาพ	-	-	13,500.00	34,500.00	55,250.00	55,250.00	55,250.00	55,250.00	55,250.00	55,250.00	55,250.00	55,250.00	490,000.00
หัก การส่งเสริมการขาย	-	-	(9,000.00)	(33,300.00)	(33,300.00)	(33,300.00)	(33,300.00)	(9,000.00)	(9,000.00)	(9,000.00)	(9,000.00)	(9,000.00)	(162,900.00)
รวมรายได้ทั้งหมด	-	-	134,700.00	331,800.00	552,950.00	552,950.00	577,250.00	577,250.00	577,250.00	577,250.00	577,250.00	577,250.00	5,035,900.00
ต้นทุนขาย													
- ต้นทุนเกี่ยวกับนักกายภาพบำบัด													
ส่วนแบ่งรายได้นักกายภาพบำบัด	-	-	15,600.00	39,720.00	127,440.00	127,440.00	127,440.00	127,440.00	127,440.00	127,440.00	127,440.00	127,440.00	1,074,840.00
จ่ายขั้นต่ำ	-	-	20,000.00	20,000.00									40,000.00
ค่าล่วงเวลานักกายภาพบำบัด (Part Time)	-	-	26,100.00	66,000.00	106,200.00	106,200.00	106,200.00	106,200.00	106,200.00	106,200.00	106,200.00	106,200.00	941,700.00
- ต้นทุนเกี่ยวกับพนักงานนวด	-	-	5,400.00	13,800.00	22,100.00	22,100.00	22,100.00	22,100.00	22,100.00	22,100.00	22,100.00	22,100.00	196,000.00
- วัสดุสิ้นเปลือง	-	-	18,993.52	20,159.01	21,424.50	21,424.50	21,424.50	21,424.50	21,424.50	21,424.50	21,424.50	21,424.50	210,448.53
รวมต้นทุนขาย	-	-	85,993.52	159,679.01	277,164.50	277,164.50	277,164.50	277,164.50	277,164.50	277,164.50	277,164.50	277,164.50	2,462,988.53
กำไร (ขาดทุน) ขั้นต้น	-	-	48,706.48	172,120.99	275,785.50	275,785.50	300,085.50	300,085.50	300,085.50	300,085.50	300,085.50	300,085.50	2,572,911.47
ค่าใช้จ่ายในการขายและบริหาร													
- ค่าจัดตั้งบริษัท		30,400.00											30,400.00
- เงินเดือนและสวัสดิการพนักงาน			82,860.00	46,860.00	46,860.00	46,860.00	46,860.00	46,860.00	46,860.00	46,860.00	46,860.00	46,860.00	504,600.00
- ค่าใช้จ่ายกิจกรรมทางการตลาด	133.33	292,133.33	324,463.33	159,463.33	159,463.33	27,793.33	27,793.33	27,793.33	1,793.33	1,793.33	1,793.33	1,793.33	1,026,210.00
- ค่าสาธารณูปโภค													
ค่าไฟฟ้า	2,000.00	2,000.00	15,000.00	15,000.00	15,000.00	15,000.00	15,000.00	15,000.00	15,000.00	15,000.00	15,000.00	15,000.00	154,000.00
ค่าน้ำ	400.00	400.00	3,000.00	3,000.00	3,000.00	3,000.00	3,000.00	3,000.00	3,000.00	3,000.00	3,000.00	3,000.00	30,800.00
ค่าโทรศัพท์	500.00	500.00	3,000.00	3,000.00	3,000.00	3,000.00	3,000.00	3,000.00	3,000.00	3,000.00	3,000.00	3,000.00	31,000.00
รวมค่าสาธารณูปโภค	2,900.00	2,900.00	21,000.00	21,000.00	21,000.00	21,000.00	21,000.00	21,000.00	21,000.00	21,000.00	21,000.00	21,000.00	215,800.00
- วัสดุสิ้นเปลืองสำนักงาน	-	-	691.30	764.78	838.26	838.26	838.26	838.26	838.26	838.26	838.26	838.26	8,162.15
- ค่าเช่าร้านและที่จอดรถ	50,000.00	50,000.00	50,000.00	50,000.00	50,000.00	50,000.00	50,000.00	50,000.00	50,000.00	50,000.00	50,000.00	50,000.00	600,000.00
- ค่าเสื่อมราคาสำนักงานและการตกแต่งภายใน	-	-	22,272.17	22,272.17	22,272.17	22,272.17	22,272.17	22,272.17	22,272.17	22,272.17	22,272.17	22,272.17	222,721.67
- ค่าเสื่อมราคาเครื่องใช้สำนักงาน	-	-	19,001.93	19,001.93	19,001.93	19,001.93	19,001.93	19,001.93	19,001.93	19,001.93	19,001.93	19,001.93	190,019.30
- ค่ามัดตรวจสอบบัญชี+ยื่นภาษี												10,000.00	10,000.00
- ค่าซ่อมบำรุงอุปกรณ์ และค่าใช้จ่ายอื่น ๆ			5,000.00	5,000.00	5,000.00	5,000.00	5,000.00	5,000.00	5,000.00	5,000.00	5,000.00	5,000.00	50,000.00
รายค่าใช้จ่ายในการขายและบริหาร	53,033.33	375,433.33	525,288.73	324,362.21	324,435.69	192,765.69	192,765.69	192,765.69	166,765.69	166,765.69	166,765.69	166,765.69	2,857,913.11
กำไร (ขาดทุน) ก่อนดอกเบี้ยจ่ายและภาษี	(53,033.33)	(375,433.33)	(476,582.25)	(152,241.22)	(48,650.19)	83,019.81	107,319.81	107,319.81	133,319.81	133,319.81	133,319.81	123,319.81	(285,001.65)
ดอกเบี้ยจ่าย (Interest)	0.00	6,000.00	6,000.00	6,000.00	6,000.00	6,000.00	6,000.00	6,000.00	6,000.00	6,000.00	6,000.00	6,000.00	66,000.00
กำไรก่อนหักภาษี (EBT)	(53,033.33)	(381,433.33)	(482,582.25)	(158,241.22)	(54,650.19)	77,019.81	101,319.81	101,319.81	127,319.81	127,319.81	127,319.81	117,319.81	(351,001.65)
ภาษี (Tax)			-	-	-	-	-	-	-	-	-	-	-
กำไรสุทธิ (ขาดทุนสุทธิ) (Net Income)	(53,033.33)	(381,433.33)	(482,582.25)	(158,241.22)	(54,650.19)	77,019.81	101,319.81	101,319.81	127,319.81	127,319.81	127,319.81	117,319.81	(351,001.65)

งบกำไรขาดทุนรายเดือน (ต่อ)

(หน่วย : บาท)

เดือนที่	13	14	15	16	17	18	19	20	21	22	23	24	รวมปีที่ 2
รายได้													
- รายได้จากภาพถ่ายบ้านบ่อด	513,000.00	484,800.00	456,600.00	456,600.00	456,600.00	456,600.00	456,600.00	456,600.00	456,600.00	456,600.00	456,600.00	456,600.00	5,563,800.00
- รายได้จากนวดเพื่อสุขภาพ	53,500.00	50,500.00	47,500.00	47,500.00	47,500.00	47,500.00	47,500.00	47,500.00	47,500.00	47,500.00	47,500.00	47,500.00	579,000.00
หัก การส่งเสริมการขาย	(11,400.00)	(11,400.00)	(29,400.00)	(11,400.00)	(11,400.00)	(11,400.00)	(11,400.00)	(11,400.00)	(11,400.00)	(11,400.00)	(11,400.00)	(11,400.00)	(154,800.00)
รวมรายได้ทั้งหมด	555,100.00	523,900.00	474,700.00	492,700.00	492,700.00	492,700.00	492,700.00	492,700.00	492,700.00	492,700.00	492,700.00	492,700.00	5,988,000.00
ต้นทุนขาย													
- ต้นทุนเกี่ยวกับนวดสุขภาพบ้านบ่อด													
ส่วนแบ่งรายได้นวดสุขภาพบ้านบ่อด	123,120.00	116,400.00	109,680.00	109,680.00	109,680.00	109,680.00	109,680.00	109,680.00	109,680.00	109,680.00	109,680.00	109,680.00	1,336,320.00
ค่าล่วงเวลานวดสุขภาพบ้านบ่อด (Part Time)	102,600.00	96,900.00	91,200.00	91,200.00	91,200.00	91,200.00	91,200.00	91,200.00	91,200.00	91,200.00	91,200.00	91,200.00	1,111,500.00
- ต้นทุนเกี่ยวกับพนักงานนวด	21,400.00	20,200.00	19,000.00	19,000.00	19,000.00	19,000.00	19,000.00	19,000.00	19,000.00	19,000.00	19,000.00	19,000.00	231,600.00
- วัสดุสิ้นเปลือง	22,041.25	21,854.27	21,667.29	21,667.29	21,683.04	21,683.04	21,683.04	21,683.04	21,683.04	21,683.04	21,683.04	21,683.04	260,694.39
รวมต้นทุนขาย	269,161.25	255,354.27	241,547.29	241,547.29	241,563.04	241,563.04	241,563.04	241,563.04	241,563.04	241,563.04	241,563.04	241,563.04	2,940,114.39
กำไร (ขาดทุน) ขั้นต้น	285,938.75	268,545.73	233,152.71	251,152.71	251,136.96	251,136.96	251,136.96	251,136.96	251,136.96	251,136.96	251,136.96	251,136.96	3,047,885.62
ค่าใช้จ่ายในการขายและบริหาร													
- เงินเดือนและสวัสดิการพนักงาน	101,328.00	48,828.00	48,828.00	48,828.00	48,828.00	48,828.00	48,828.00	48,828.00	48,828.00	48,828.00	48,828.00	78,228.00	667,836.00
- ค่าใช้จ่ายกิจกรรมทางการตลาด	1,793.33	1,793.33	1,793.33	1,793.33	1,793.33	1,793.33	1,793.33	1,793.33	1,793.33	1,793.33	1,793.33	1,793.33	21,520.00
- ค่าสาธารณูปโภค													
ค่าไฟฟ้า	15,750.00	15,750.00	15,750.00	15,750.00	15,750.00	15,750.00	15,750.00	15,750.00	15,750.00	15,750.00	15,750.00	15,750.00	189,000.00
ค่าน้ำ	3,150.00	3,150.00	3,150.00	3,150.00	3,150.00	3,150.00	3,150.00	3,150.00	3,150.00	3,150.00	3,150.00	3,150.00	37,800.00
ค่าโทรศัพท์	3,150.00	3,150.00	3,150.00	3,150.00	3,150.00	3,150.00	3,150.00	3,150.00	3,150.00	3,150.00	3,150.00	3,150.00	37,800.00
รวมค่าสาธารณูปโภค	22,050.00	22,050.00	22,050.00	22,050.00	22,050.00	22,050.00	22,050.00	22,050.00	22,050.00	22,050.00	22,050.00	22,050.00	264,600.00
- วัสดุสิ้นเปลืองสำนักงาน	858.06	847.21	836.35	836.35	836.35	836.35	836.35	836.35	836.35	836.35	836.35	836.35	10,068.76
- ค่าเช่าร้านและที่จอดรถ	50,000.00	50,000.00	50,000.00	50,000.00	50,000.00	50,000.00	50,000.00	50,000.00	50,000.00	50,000.00	50,000.00	50,000.00	600,000.00
- ค่าเสื่อมราคาสำนักงานและการตกแต่งภายใน	18,560.14	18,560.14	18,560.14	18,560.14	18,560.14	18,560.14	18,560.14	18,560.14	18,560.14	18,560.14	18,560.14	18,560.14	222,721.67
- ค่าเสื่อมราคาเครื่องใช้สำนักงาน	15,834.94	15,834.94	15,834.94	15,834.94	15,834.94	15,834.94	15,834.94	15,834.94	15,834.94	15,834.94	15,834.94	15,834.94	190,019.31
- ค่านักตรวจสอบบัญชี+ยื่นภาษี													10,500.00
- ค่าซ่อมบำรุงอุปกรณ์ และค่าใช้จ่ายอื่น ๆ	2,000.00	2,000.00	2,000.00	2,000.00	2,000.00	2,000.00	2,000.00	2,000.00	2,000.00	2,000.00	2,000.00	2,000.00	24,000.00
รายค่าใช้จ่ายในการขายและบริหาร	212,424.48	159,913.62	159,902.76	159,902.76	159,902.76	159,902.76	159,902.76	159,902.76	159,902.76	159,902.76	159,902.76	159,902.76	2,011,265.73
กำไร (ขาดทุน) ก่อนดอกเบี้ยจ่ายและภาษี	73,514.27	108,632.11	73,249.95	91,249.95	91,234.20	91,234.20	91,234.20	91,234.20	91,234.20	91,234.20	91,234.20	51,334.20	1,036,619.88
ดอกเบี้ยจ่าย (Interest)	6,000.00	5,875.00	5,750.00	5,625.00	5,500.00	5,375.00	5,250.00	5,125.00	5,000.00	4,875.00	4,750.00	4,625.00	63,750.00
กำไร (ขาดทุน) ก่อนหักภาษี (EBT)	67,514.27	102,757.11	67,499.95	85,624.95	85,734.20	85,859.20	85,984.20	86,109.20	86,234.20	86,359.20	86,484.20	46,709.20	972,869.88
ภาษี (Tax)	-	-	-	-	25,720.26	25,757.76	25,795.26	25,832.76	25,870.26	25,907.76	25,945.26	14,012.76	194,842.08
กำไร (ขาดทุน) สุทธิ (Net Income)	67,514.27	102,757.11	67,499.95	85,624.95	60,013.94	60,101.44	60,188.94	60,276.44	60,363.94	60,451.44	60,538.94	32,696.44	778,027.80

งบกำไรขาดทุนรายเดือน (ต่อ)

(หน่วย : บาท)

เดือนที่	25	26	27	28	29	30	31	32	33	34	35	36	รวมปีที่ 3
รายได้													
- รายได้จากภาพถ่ายบ้านบึง	505,560.00	511,500.00	517,440.00	517,440.00	517,440.00	517,440.00	516,780.00	516,780.00	516,780.00	516,780.00	516,780.00	516,780.00	6,187,500.00
- รายได้จากขนาดเพื่อสุขภาพ	53,760.00	54,320.00	54,880.00	54,880.00	54,880.00	54,880.00	54,880.00	54,880.00	54,880.00	54,880.00	54,880.00	54,880.00	656,880.00
หัก การส่งเสริมการขาย	(18,360.00)	(18,360.00)	(38,760.00)	(18,360.00)	(18,360.00)	(18,360.00)	(18,360.00)	(18,360.00)	(18,360.00)	(18,360.00)	(18,360.00)	(18,360.00)	(240,720.00)
รวมรายได้ทั้งหมด	540,960.00	547,460.00	533,560.00	553,960.00	553,960.00	553,960.00	553,300.00	553,300.00	553,300.00	553,300.00	553,300.00	553,300.00	6,603,660.00
ต้นทุนขาย													
- ต้นทุนเกี่ยวกับนักกายภาพบำบัด													
ส่วนแบ่งรายได้นักกายภาพบำบัด	121,440.00	122,760.00	124,080.00	124,080.00	124,080.00	124,080.00	124,080.00	124,080.00	124,080.00	124,080.00	124,080.00	124,080.00	1,485,000.00
ค่าล่วงเวลานักกายภาพบำบัด (Part Time)	100,980.00	102,300.00	103,620.00	103,620.00	103,620.00	103,620.00	103,290.00	103,290.00	103,290.00	103,290.00	103,290.00	103,290.00	1,237,500.00
- ต้นทุนเกี่ยวกับพนักงานนัด	21,504.00	21,728.00	21,952.00	21,952.00	21,952.00	21,952.00	21,952.00	21,952.00	21,952.00	21,952.00	21,952.00	21,952.00	262,752.00
- วัสดุสิ้นเปลือง	22,738.46	22,776.06	22,813.65	22,813.65	22,813.65	22,813.65	22,809.48	22,809.48	22,809.48	22,809.48	22,809.48	22,809.48	273,625.98
รวมต้นทุนขาย	266,662.46	269,564.06	272,465.65	272,465.65	272,465.65	272,465.65	272,131.48	272,131.48	272,131.48	272,131.48	272,131.48	272,131.48	3,258,877.98
กำไร (ขาดทุน) ขั้นต้น	274,297.54	277,895.94	261,094.35	281,494.35	281,494.35	281,494.35	281,168.52	281,168.52	281,168.52	281,168.52	281,168.52	281,168.52	3,344,782.02
ค่าใช้จ่ายในการขายและบริหาร													
- เงินเดือนและสวัสดิการพนักงาน	106,019.40	50,894.40	50,894.40	50,894.40	50,894.40	50,894.40	50,894.40	50,894.40	50,894.40	50,894.40	50,894.40	81,764.40	696,727.80
- ค่าใช้จ่ายกิจกรรมทางการตลาด	48,016.67	29,216.67	29,216.67	29,216.67	1,716.67	1,716.67	1,716.67	1,716.67	1,716.67	1,716.67	1,716.67	1,716.67	149,400.00
- ค่าสาธารณูปโภค													
ค่าไฟฟ้า	16,537.50	16,537.50	16,537.50	16,537.50	16,537.50	16,537.50	16,537.50	16,537.50	16,537.50	16,537.50	16,537.50	16,537.50	198,450.00
ค่าน้ำ	3,307.50	3,307.50	3,307.50	3,307.50	3,307.50	3,307.50	3,307.50	3,307.50	3,307.50	3,307.50	3,307.50	3,307.50	39,690.00
ค่าโทรศัพท์	3,307.50	3,307.50	3,307.50	3,307.50	3,307.50	3,307.50	3,307.50	3,307.50	3,307.50	3,307.50	3,307.50	3,307.50	39,690.00
รวมค่าสาธารณูปโภค	23,152.50	23,152.50	23,152.50	23,152.50	23,152.50	23,152.50	23,152.50	23,152.50	23,152.50	23,152.50	23,152.50	23,152.50	277,830.00
- วัสดุสิ้นเปลืองสำนักงาน	882.45	884.55	886.65	886.65	886.65	886.65	886.65	886.65	886.65	886.65	886.65	886.65	10,633.51
- ค่าเช่าบ้านและที่จอดรถ	55,125.00	55,125.00	55,125.00	55,125.00	55,125.00	55,125.00	55,125.00	55,125.00	55,125.00	55,125.00	55,125.00	55,125.00	661,500.00
- ค่าเสื่อมราคาสำนักงานและการตกแต่งภายใน	18,560.14	18,560.14	18,560.14	18,560.14	18,560.14	18,560.14	18,560.14	18,560.14	18,560.14	18,560.14	18,560.14	18,560.14	222,721.67
- ค่าเสื่อมราคาเครื่องใช้สำนักงาน	15,626.61	15,626.61	15,626.61	15,626.61	15,626.61	15,626.61	15,626.61	15,626.61	15,626.61	15,626.61	15,626.61	15,626.61	187,519.31
- ค่านักตรวจสอบบัญชี+ยื่นภาษี													11,025.00
- ค่าซ่อมบำรุงอุปกรณ์ และค่าใช้จ่ายอื่น ๆ	2,100.00	2,100.00	2,100.00	2,100.00	2,100.00	2,100.00	2,100.00	2,100.00	2,100.00	2,100.00	2,100.00	2,100.00	25,200.00
รายค่าใช้จ่ายในการขายและบริหาร	269,482.76	195,559.86	195,561.97	195,561.97	168,061.97	168,061.97	168,061.97	168,061.97	168,061.97	168,061.97	168,061.97	209,956.97	2,242,557.28
กำไร (ขาดทุน) ก่อนดอกเบี้ยจ่ายและภาษี	4,814.78	82,336.08	65,532.38	85,932.38	113,432.38	113,432.38	113,106.56	113,106.56	113,106.56	113,106.56	113,106.56	71,211.56	1,102,224.73
ดอกเบี้ยจ่าย (Interest)	4,500.00	4,375.00	4,250.00	4,125.00	4,000.00	3,875.00	3,750.00	3,625.00	3,500.00	3,375.00	3,250.00	3,125.00	45,750.00
กำไร (ขาดทุน) ก่อนหักภาษี (EBT)	314.78	77,961.08	61,282.38	81,807.38	109,432.38	109,557.38	109,356.56	109,481.56	109,606.56	109,731.56	109,856.56	68,086.56	1,056,474.73
ภาษี (Tax)	94.43	23,388.32	18,384.71	24,542.21	32,829.71	32,867.21	32,806.97	32,844.47	32,881.97	32,919.47	32,956.97	20,425.97	316,942.42
กำไร (ขาดทุน) สุทธิ (Net Income)	220.34	54,572.76	42,897.67	57,265.17	76,602.67	76,690.17	76,549.59	76,637.09	76,724.59	76,812.09	76,899.59	47,660.59	739,532.31

งบกำไรขาดทุนรายเดือน (ต่อ)

(หน่วย : บาท)

เดือนที่	37	38	39	40	41	42	43	44	45	46	47	48	รวมปีที่ 4
รายได้													
- รายได้จากกายนภาพบำบัด	520,740.00	526,680.00	532,620.00	532,620.00	532,620.00	532,620.00	532,620.00	532,620.00	532,620.00	532,620.00	532,620.00	532,620.00	6,373,620.00
- รายได้จากนวดเพื่อสุขภาพ	55,160.00	56,000.00	56,560.00	56,560.00	56,560.00	56,560.00	56,560.00	56,560.00	56,560.00	56,560.00	56,560.00	56,560.00	676,760.00
หัก การส่งเสริมการขาย	(18,360.00)	(18,360.00)	(38,760.00)	(18,360.00)	(18,360.00)	(18,360.00)	(18,360.00)	(18,360.00)	(18,360.00)	(18,360.00)	(18,360.00)	(18,360.00)	(240,720.00)
รวมรายได้ทั้งหมด	557,540.00	564,320.00	550,420.00	570,820.00	570,820.00	570,820.00	570,820.00	570,820.00	570,820.00	570,820.00	570,820.00	570,820.00	6,809,660.00
ต้นทุนขาย													
- ต้นทุนเกี่ยวกับนักรักษาภาพบำบัด													
ส่วนแบ่งรายได้นักรักษาภาพบำบัด	124,872.00	126,456.00	127,776.00	127,776.00	127,776.00	127,776.00	127,776.00	127,776.00	127,776.00	127,776.00	127,776.00	127,776.00	1,529,088.00
ค่าล่วงเวลานักรักษาภาพบำบัด (Part Time)	104,280.00	105,270.00	106,590.00	106,590.00	106,590.00	106,590.00	106,590.00	106,590.00	106,590.00	106,590.00	106,590.00	106,590.00	1,275,450.00
- ต้นทุนเกี่ยวกับพนักงานนวด	22,064.00	22,400.00	22,624.00	22,624.00	22,624.00	22,624.00	22,624.00	22,624.00	22,624.00	22,624.00	22,624.00	22,624.00	270,704.00
- วัสดุสิ้นเปลือง	23,976.27	24,015.74	24,055.22	24,055.22	24,055.22	24,055.22	24,055.22	24,055.22	24,055.22	24,055.22	24,055.22	24,055.22	288,544.17
รวมต้นทุนขาย	275,192.27	278,141.74	281,045.22	281,045.22	281,045.22	281,045.22	281,045.22	281,045.22	281,045.22	281,045.22	281,045.22	281,045.22	3,363,786.17
กำไร (ขาดทุน) ขั้นต้น	282,347.73	286,178.26	269,374.78	289,774.78	289,774.78	289,774.78	289,774.78	289,774.78	289,774.78	289,774.78	289,774.78	289,774.78	3,445,873.83
ค่าใช้จ่ายในการขายและบริหาร													
- เงินเดือนและสวัสดิการพนักงาน	110,945.37	53,064.12	53,064.12	53,064.12	53,064.12	53,064.12	53,064.12	53,064.12	53,064.12	53,064.12	53,064.12	85,477.62	727,064.19
- ค่าใช้จ่ายกิจกรรมทางการตลาด	29,216.67	29,216.67	29,216.67	29,216.67	1,716.67	1,716.67	1,716.67	1,716.67	1,716.67	1,716.67	1,716.67	1,716.67	130,600.00
- ค่าสาธารณูปโภค													
ค่าไฟฟ้า	17,364.38	17,364.38	17,364.38	17,364.38	17,364.38	17,364.38	17,364.38	17,364.38	17,364.38	17,364.38	17,364.38	17,364.38	208,372.50
ค่าน้ำ	3,472.88	3,472.88	3,472.88	3,472.88	3,472.88	3,472.88	3,472.88	3,472.88	3,472.88	3,472.88	3,472.88	3,472.88	41,674.50
ค่าโทรศัพท์	3,472.88	3,472.88	3,472.88	3,472.88	3,472.88	3,472.88	3,472.88	3,472.88	3,472.88	3,472.88	3,472.88	3,472.88	41,674.50
รวมค่าสาธารณูปโภค	24,310.13	24,310.13	24,310.13	24,310.13	24,310.13	24,310.13	24,310.13	24,310.13	24,310.13	24,310.13	24,310.13	24,310.13	291,721.50
- วัสดุสิ้นเปลืองสำนักงาน	935.65	937.94	940.24	940.24	940.24	940.24	940.24	940.24	940.24	940.24	940.24	940.24	11,275.95
- ค่าเช่าร้านและที่จอดรถ	55,125.00	55,125.00	55,125.00	55,125.00	55,125.00	55,125.00	55,125.00	55,125.00	55,125.00	55,125.00	55,125.00	55,125.00	661,500.00
- ค่าเสื่อมราคาสำนักงานและการตกแต่งภายใน	19,192.08	19,192.08	19,192.08	19,192.08	19,192.08	19,192.08	19,192.08	19,192.08	19,192.08	19,192.08	19,192.08	19,192.08	230,305.00
- ค่าเสื่อมราคาเครื่องใช้สำนักงาน	15,626.61	15,626.61	15,626.61	15,626.61	15,626.61	15,626.61	15,626.61	15,626.61	15,626.61	15,626.61	15,626.61	15,626.61	187,519.31
- ค่านักตรวจสอบบัญชี+ยื่นภาษี													11,576.25
- ค่าซ่อมบำรุงอุปกรณ์ และค่าใช้จ่ายอื่น ๆ	2,205.00	2,205.00	2,205.00	2,205.00	2,205.00	2,205.00	2,205.00	2,205.00	2,205.00	2,205.00	2,205.00	2,205.00	26,460.00
รายค่าใช้จ่ายในการขายและบริหาร	257,556.51	199,677.55	199,679.84	199,679.84	172,179.84	172,179.84	172,179.84	172,179.84	172,179.84	172,179.84	172,179.84	216,169.59	2,278,022.20
กำไร (ขาดทุน) ก่อนดอกเบี้ยจ่ายและภาษี	24,791.23	86,500.71	69,694.94	90,094.94	117,594.94	117,594.94	117,594.94	117,594.94	117,594.94	117,594.94	117,594.94	73,605.19	1,167,851.64
ดอกเบี้ยจ่าย (Interest)	3,000.00	2,875.00	2,750.00	2,625.00	2,500.00	2,375.00	2,250.00	2,125.00	2,000.00	1,875.00	1,750.00	1,625.00	27,750.00
กำไร (ขาดทุน) ก่อนหักภาษี (EBT)	21,791.23	83,625.71	66,944.94	87,469.94	115,094.94	115,219.94	115,344.94	115,469.94	115,594.94	115,719.94	115,844.94	71,980.19	1,140,101.64
ภาษี (Tax)	6,537.37	25,087.71	20,083.48	26,240.98	34,528.48	34,565.98	34,603.48	34,640.98	34,678.48	34,715.98	34,753.48	21,594.06	342,030.49
กำไร (ขาดทุน) สุทธิ (Net Income)	15,253.86	58,538.00	46,861.46	61,228.96	80,566.46	80,653.96	80,741.46	80,828.96	80,916.46	81,003.96	81,091.46	50,386.14	798,071.14

งบกำไรขาดทุนรายเดือน (ต่อ)

(หน่วย : บาท)

เดือนที่	49	50	51	52	53	54	55	56	57	58	59	60	รวมปีที่ 5
รายได้													
- รายได้จากภาพถ่ายบ้านบิวด	585,360.00	592,560.00	599,040.00	599,040.00	599,040.00	599,040.00	599,040.00	599,040.00	599,040.00	599,040.00	599,040.00	599,040.00	7,168,320.00
- รายได้จากนวดเพื่อสุขภาพ	62,930.00	63,860.00	64,480.00	64,480.00	64,480.00	64,480.00	64,480.00	64,480.00	64,480.00	64,480.00	64,480.00	64,480.00	771,590.00
หัก การส่งเสริมการขาย	(18,360.00)	(18,360.00)	(38,760.00)	(18,360.00)	(18,360.00)	(18,360.00)	(18,360.00)	(18,360.00)	(18,360.00)	(18,360.00)	(18,360.00)	(18,360.00)	(240,720.00)
รวมรายได้ทั้งหมด	629,930.00	638,060.00	624,760.00	645,160.00	645,160.00	645,160.00	645,160.00	645,160.00	645,160.00	645,160.00	645,160.00	645,160.00	7,699,190.00
ต้นทุนขาย													
- ต้นทุนเกี่ยวกับนักกายภาพบำบัด													
ส่วนแบ่งรายได้นักกายภาพบำบัด	140,544.00	142,272.00	143,712.00	143,712.00	143,712.00	143,712.00	143,712.00	143,712.00	143,712.00	143,712.00	143,712.00	143,712.00	1,719,936.00
ค่าล่วงเวลานักกายภาพบำบัด (Part Time)	117,000.00	118,440.00	119,880.00	119,880.00	119,880.00	119,880.00	119,880.00	119,880.00	119,880.00	119,880.00	119,880.00	119,880.00	1,434,240.00
- ต้นทุนเกี่ยวกับพนักงานนวด	25,172.00	25,544.00	25,792.00	25,792.00	25,792.00	25,792.00	25,792.00	25,792.00	25,792.00	25,792.00	25,792.00	25,792.00	308,636.00
- วัสดุสิ้นเปลือง	25,285.61	25,331.66	25,373.11	25,373.11	25,373.11	25,373.11	25,373.11	25,373.11	25,373.11	25,373.11	25,373.11	25,373.11	304,348.40
รวมต้นทุนขาย	308,001.61	311,587.66	314,757.11	314,757.11	314,757.11	314,757.11	314,757.11	314,757.11	314,757.11	314,757.11	314,757.11	314,757.11	3,767,160.40
กำไร (ขาดทุน) ขั้นต้น	321,928.39	326,472.34	310,002.89	330,402.89	330,402.89	330,402.89	330,402.89	330,402.89	330,402.89	330,402.89	330,402.89	330,402.89	3,932,029.60
ค่าใช้จ่ายในการขายและบริหาร													
- เงินเดือนและสวัสดิการพนักงาน	116,117.64	55,342.33	55,342.33	55,342.33	55,342.33	55,342.33	55,342.33	55,342.33	55,342.33	55,342.33	55,342.33	89,376.50	758,917.40
- ค่าใช้จ่ายกิจกรรมทางการตลาด	29,216.67	29,216.67	29,216.67	29,216.67	1,716.67	1,716.67	1,716.67	1,716.67	1,716.67	1,716.67	1,716.67	1,716.67	130,600.00
- ค่าสาธารณูปโภค													
ค่าไฟฟ้า	18,232.59	18,232.59	18,232.59	18,232.59	18,232.59	18,232.59	18,232.59	18,232.59	18,232.59	18,232.59	18,232.59	18,232.59	218,791.13
ค่าน้ำ	3,646.52	3,646.52	3,646.52	3,646.52	3,646.52	3,646.52	3,646.52	3,646.52	3,646.52	3,646.52	3,646.52	3,646.52	43,758.23
ค่าโทรศัพท์	3,646.52	3,646.52	3,646.52	3,646.52	3,646.52	3,646.52	3,646.52	3,646.52	3,646.52	3,646.52	3,646.52	3,646.52	43,758.23
รวมค่าสาธารณูปโภค	25,525.63	25,525.63	25,525.63	25,525.63	25,525.63	25,525.63	25,525.63	25,525.63	25,525.63	25,525.63	25,525.63	25,525.63	306,307.58
- วัสดุสิ้นเปลืองสำนักงาน	992.33	994.83	997.32	997.32	997.32	997.32	997.32	997.32	997.32	997.32	997.32	997.32	11,955.38
- ค่าเช่าร้านและที่จอดรถ	60,775.31	60,775.31	60,775.31	60,775.31	60,775.31	60,775.31	60,775.31	60,775.31	60,775.31	60,775.31	60,775.31	60,775.31	729,303.75
- ค่าเสื่อมราคาสำนักงานและการตกแต่งภายใน	19,192.08	19,192.08	19,192.08	19,192.08	19,192.08	19,192.08	19,192.08	19,192.08	19,192.08	19,192.08	19,192.08	19,192.08	230,305.00
- ค่าเสื่อมราคาเครื่องใช้สำนักงาน	15,626.61	15,626.61	15,626.61	15,626.61	15,626.61	15,626.61	15,626.61	15,626.61	15,626.61	15,626.61	15,626.61	15,626.61	187,519.31
- ค่านักตรวจสอบบัญชี+ยื่นภาษี													12,155.06
- ค่าซ่อมบำรุงอุปกรณ์ และค่าใช้จ่ายอื่น ๆ	2,315.25	2,315.25	2,315.25	2,315.25	2,315.25	2,315.25	2,315.25	2,315.25	2,315.25	2,315.25	2,315.25	2,315.25	27,783.00
รายค่าใช้จ่ายในการขายและบริหาร	269,761.52	208,988.70	208,991.20	208,991.20	181,491.20	181,491.20	181,486.21	181,491.20	181,491.20	181,491.20	181,491.20	227,680.44	2,394,846.47
กำไร (ขาดทุน) ก่อนดอกเบี้ยจ่ายและภาษี	52,166.87	117,483.63	101,011.69	121,411.69	148,911.69	148,911.69	148,916.68	148,911.69	148,911.69	148,911.69	148,911.69	102,722.45	1,537,183.13
ดอกเบี้ยจ่าย (Interest)	1,500.00	1,375.00	1,250.00	1,125.00	1,000.00	875.00	750.00	625.00	500.00	375.00	250.00	125.00	9,750.00
กำไร (ขาดทุน) ก่อนหักภาษี (EBT)	50,666.87	116,108.63	99,761.69	120,286.69	147,911.69	148,036.69	148,166.68	148,286.69	148,411.69	148,536.69	148,661.69	102,597.45	1,527,433.13
ภาษี (Tax)	15,200.06	34,832.59	29,928.51	36,086.01	44,373.51	44,411.01	44,450.00	44,486.01	44,523.51	44,561.01	44,598.51	30,779.24	458,229.94
กำไร (ขาดทุน) สุทธิ (Net Income)	35,466.81	81,276.04	69,833.18	84,200.68	103,538.18	103,625.68	103,716.68	103,800.68	103,888.18	103,975.68	104,063.18	71,818.22	1,069,203.19

3. งบกระแสเงินสด

(หน่วย : บาท)

ปี	ปีที่ 1	ปีที่ 2	ปีที่ 3	ปีที่ 4	ปีที่ 5
กระแสเงินสดจากการดำเนินงาน					
เงินสดรับจากการขายภาพบำบัด	4,708,800.00	5,563,800.00	6,187,500.00	6,373,620.00	7,168,320.00
เงินสดรับจากการรูดเพื่อสุขภาพ	490,000.00	579,000.00	656,880.00	676,760.00	771,590.00
หัก ส่วนลดจ่าย	(162,900.00)	(154,800.00)	(240,720.00)	(240,720.00)	(240,720.00)
ค่าแรงจากการดำเนินงาน	(2,252,540.00)	(2,679,420.00)	(2,985,252.00)	(3,075,242.00)	(3,462,812.00)
วัสดุสิ้นเปลือง	(82,929.00)	(74,434.13)	(78,041.91)	(81,348.65)	(85,416.08)
ค่าซักรีดและทำความสะอาดผ้า	(150,000.00)	(189,000.00)	(198,450.00)	(208,372.50)	(218,791.13)
เงินเดือนและสวัสดิการพนักงานในร้าน	(504,600.00)	(667,836.00)	(696,727.80)	(727,064.19)	(758,917.40)
ค่าใช้จ่ายกิจกรรมทางการตลาด	(1,081,130.00)	(1,600.00)	(225,580.00)	(111,760.00)	(111,760.00)
ค่าสาธารณูปโภค	(215,800.00)	(264,600.00)	(277,830.00)	(291,721.50)	(306,307.58)
ค่าเช่าร้านและที่จอดรถ	(600,000.00)	(600,000.00)	(661,500.00)	(661,500.00)	(729,303.75)
ค่านักตรวจสอบบัญชี+ยื่นภาษี	(10,000.00)	(10,500.00)	(11,025.00)	(11,576.25)	(12,155.06)
วัสดุสิ้นเปลืองสำนักงาน	(10,480.00)	(10,473.75)	(10,997.44)	(11,547.31)	(12,124.67)
ค่าซ่อมบำรุงอุปกรณ์ และค่าใช้จ่ายอื่น ๆ	(50,000.00)	(24,000.00)	(25,200.00)	(26,460.00)	(27,783.00)
ภาษีเงินได้นิติบุคคล	0.00	0.00	(194,842.08)	(316,942.42)	(342,030.49)
เงินสดสุทธิได้มา (ใช้ไป) จากการดำเนินงาน	78,421.00	1,466,136.13	1,238,213.78	1,286,125.18	1,631,788.84
กระแสเงินสดจากการลงทุน					
เงินลงทุนเริ่มแรก / ซ่อมบำรุง	(2,126,671.00)				
เงินสดสุทธิได้มา (ใช้ไป) จากการลงทุน	(2,126,671.00)	0.00	0.00	0.00	0.00
กระแสเงินสดจากการจัดหาเงิน					
กู้ยืมเงิน (ชำระคืนเงินกู้) สถาบันการเงิน	800,000.00	(200,000.00)	(200,000.00)	(200,000.00)	(200,000.00)
เงินสดรับจากผู้ถือหุ้น	1,600,000.00	0.00	0.00	0.00	0.00
ดอกเบี้ยจ่าย	(66,000.00)	(63,750.00)	(45,750.00)	(27,750.00)	(9,750.00)
จ่ายเงินปันผล	0.00	0.00	(320,000.00)	(370,000.00)	(480,000.00)
เงินสดสุทธิได้มา (ใช้ไป) จากการจัดหาเงิน	2,334,000.00	(263,750.00)	(565,750.00)	(597,750.00)	(689,750.00)
กระแสเงินสดสุทธิเพิ่มขึ้น (ลดลง) ในปี	285,750.00	1,202,386.13	672,463.78	688,375.18	942,038.84
กระแสเงินสดต้นงวด	0.00	285,750.00	1,488,136.13	2,160,599.90	2,848,975.08
กระแสเงินสดปลายงวด / ยกไป	285,750.00	1,488,136.13	2,160,599.90	2,848,975.08	3,791,013.92

4. งบดุล

(หน่วย : บาท)

งบดุล ณ วันที่ 28 กุมภาพันธ์	ปีที่ 1	ปีที่ 2	ปีที่ 3	ปีที่ 4	ปีที่ 5
สินทรัพย์					
สินทรัพย์หมุนเวียน					
เงินสดและรายการเทียบเท่าเงินสด	285,750.00	1,488,136.13	2,160,599.90	2,848,975.08	3,791,013.92
สินค้าคงคลัง	55,005.33	41,607.24	82,604.95	65,900.90	47,810.99
รวมสินทรัพย์หมุนเวียน	340,755.33	1,529,743.36	2,243,204.85	2,914,875.98	3,838,824.91
สินทรัพย์ถาวร					
เครื่องใช้สำนักงานและการตกแต่งภายใน	1,144,500.00	1,144,500.00	1,183,000.00	1,183,000.00	1,183,000.00
หัก ค่าเสื่อมราคาสะสม	(222,721.67)	(445,443.33)	(668,165.00)	(898,470.00)	(1,128,775.00)
เครื่องมือและอุปกรณ์	986,771.00	986,771.00	986,771.00	986,771.00	986,771.00
หัก ค่าเสื่อมราคาสะสม	(190,019.31)	(380,038.62)	(567,557.93)	(755,077.24)	(942,596.55)
รวมสินทรัพย์ถาวร	1,718,530.02	1,305,789.05	934,048.07	516,223.76	98,399.45
รวมสินทรัพย์	2,059,285.35	2,835,532.41	3,177,252.92	3,431,099.74	3,937,224.36
หนี้สินและส่วนของผู้ถือหุ้น					
หนี้สินหมุนเวียน					
เจ้าหนี้การค้า	10,287.00	13,664.18	13,752.03	14,439.64	15,161.62
เงินปันผลค้างจ่าย	0.00	320,000.00	370,000.00	480,000.00	750,000.00
ค่าภาษีค้างจ่าย	0.00	194,842.08	316,942.42	342,030.49	458,229.94
เงินกู้ระยะยาวถึงกำหนดใน 1 ปี	200,000.00	200,000.00	200,000.00	200,000.00	0.00
รวมหนี้สินหมุนเวียน	210,287.00	728,506.25	900,694.45	1,036,470.13	1,223,391.56
หนี้สินไม่หมุนเวียน					
เงินกู้ระยะยาว	600,000.00	400,000.00	200,000.00	0.00	0.00
รวมหนี้สินไม่หมุนเวียน	600,000.00	400,000.00	200,000.00	0.00	0.00
รวมหนี้สิน	810,287.00	1,128,506.25	1,100,694.45	1,036,470.13	1,223,391.56
ส่วนของผู้ถือหุ้น					
ทุนชำระแล้ว	1,600,000.00	1,600,000.00	1,600,000.00	1,600,000.00	1,600,000.00
กำไรสะสม (ขาดทุนสะสม)	(351,001.65)	107,026.16	476,558.47	794,629.61	1,113,832.81
รวมส่วนของผู้ถือหุ้น	1,248,998.35	1,707,026.16	2,076,558.47	2,394,629.61	2,713,832.81
รวมหนี้สินและส่วนของผู้ถือหุ้น	2,059,285.35	2,835,532.41	3,177,252.92	3,431,099.74	3,937,224.36

5. ต้นทุนการผลิตบริการปีที่ 1 ถึง 5

(หน่วย : บาท)

เดือนที่	1	2	3	4	5	6	7	8	9	10	11	12	รวมปีที่ 1
วัสดุสิ้นเปลืองดำเนินงาน													
Ultra Sound Gel	-	-	694.40	1,763.20	2,832.00	2,832.00	2,832.00	2,832.00	2,832.00	2,832.00	2,832.00	2,832.00	25,113.60
สำลี	-	-	43.40	110.20	177.00	177.00	177.00	177.00	177.00	177.00	177.00	177.00	1,569.60
กระดาษทิชชู	-	-	76.33	76.33	76.33	76.33	76.33	76.33	76.33	76.33	76.33	76.33	763.33
สบู่ล้างมือฆ่าเชื้อ	-	-	30.00	30.00	30.00	30.00	30.00	30.00	30.00	30.00	30.00	30.00	300.00
แอลกอฮอล์	-	-	84.39	214.28	344.17	344.17	344.17	344.17	344.17	344.17	344.17	344.17	3,052.00
Cold Pack	-	-	135.00	135.00	135.00	135.00	135.00	135.00	135.00	135.00	135.00	135.00	1,350.00
Hot Pack	-	-	135.00	135.00	135.00	135.00	135.00	135.00	135.00	135.00	135.00	135.00	1,350.00
ผ้าขนหนู	-	-	595.00	595.00	595.00	595.00	595.00	595.00	595.00	595.00	595.00	595.00	5,950.00
ชุดเปลี่ยนสำหรับลูกค้า	-	-	1,500.00	1,500.00	1,500.00	1,500.00	1,500.00	1,500.00	1,500.00	1,500.00	1,500.00	1,500.00	15,000.00
ที่นวดประคบ	-	-	100.00	100.00	100.00	100.00	100.00	100.00	100.00	100.00	100.00	100.00	1,000.00
ค่าซักและทำความสะอาดผ้า	-	-	15,000.00	15,000.00	15,000.00	15,000.00	15,000.00	15,000.00	15,000.00	15,000.00	15,000.00	15,000.00	150,000.00
วัสดุสิ้นเปลืองอื่น ๆ	-	-	500.00	500.00	500.00	500.00	500.00	500.00	500.00	500.00	500.00	500.00	5,000.00
รวมวัสดุสิ้นเปลืองดำเนินงาน	-	-	18,893.52	20,159.01	21,424.50	21,424.50	21,424.50	21,424.50	21,424.50	21,424.50	21,424.50	21,424.50	210,448.53
วัสดุสิ้นเปลืองสำนักงาน													
กระดาษ A4	-	-	66.13	139.61	213.09	213.09	213.09	213.09	213.09	213.09	213.09	213.09	1,910.48
เครื่องเขียน	-	-	41.67	41.67	41.67	41.67	41.67	41.67	41.67	41.67	41.67	41.67	416.67
นามบัตร	-	-	83.50	83.50	83.50	83.50	83.50	83.50	83.50	83.50	83.50	83.50	835.00
อื่น ๆ เช่น น้ำชา กาแฟ	-	-	500.00	500.00	500.00	500.00	500.00	500.00	500.00	500.00	500.00	500.00	5,000.00
รวมวัสดุสิ้นเปลืองสำนักงาน	-	-	691.30	764.78	838.26	838.26	838.26	838.26	838.26	838.26	838.26	838.26	8,162.15

ต้นทุนการผลิตบริการปีที่ 2

(หน่วย : บาท)

เดือนที่	13	14	15	16	17	18	19	20	21	22	23	24	รวมปีที่ 2
วัสดุสิ้นเปลืองดำเนินงาน													
Ultra Sound Gel	2,872.80	2,714.88	2,556.96	2,556.96	2,556.96	2,556.96	2,556.96	2,556.96	2,556.96	2,556.96	2,556.96	2,556.96	31,157.28
สำลี	179.55	169.68	159.81	159.81	159.81	159.81	159.81	159.81	159.81	159.81	159.81	159.81	1,947.33
กระดาษทิชชู	80.15	80.15	80.15	80.15	80.15	80.15	80.15	80.15	80.15	80.15	80.15	80.15	961.80
สบู่ล้างมือฆ่าเชื้อ	15.75	15.75	15.75	15.75	31.50	31.50	31.50	31.50	31.50	31.50	31.50	31.50	315.00
แอลกอฮอล์	349.13	329.93	310.74	310.74	310.74	310.74	310.74	310.74	310.74	310.74	310.74	310.74	3,786.48
Cold Pack	165.38	165.38	165.38	165.38	165.38	165.38	165.38	165.38	165.38	165.38	165.38	165.38	1,984.50
Hot Pack	165.38	165.38	165.38	165.38	165.38	165.38	165.38	165.38	165.38	165.38	165.38	165.38	1,984.50
ผ้าขนหนู	520.63	520.63	520.63	520.63	520.63	520.63	520.63	520.63	520.63	520.63	520.63	520.63	6,247.50
ชุดเปลี่ยนสำหรับลูกค้ำ	1,312.50	1,312.50	1,312.50	1,312.50	1,312.50	1,312.50	1,312.50	1,312.50	1,312.50	1,312.50	1,312.50	1,312.50	15,750.00
ทินวอดประคบ	105.00	105.00	105.00	105.00	105.00	105.00	105.00	105.00	105.00	105.00	105.00	105.00	1,260.00
ค่าซักและทำความสะอาดผ้า	15,750.00	15,750.00	15,750.00	15,750.00	15,750.00	15,750.00	15,750.00	15,750.00	15,750.00	15,750.00	15,750.00	15,750.00	189,000.00
วัสดุสิ้นเปลืองอื่น ๆ	525.00	525.00	525.00	525.00	525.00	525.00	525.00	525.00	525.00	525.00	525.00	525.00	6,300.00
รวมวัสดุสิ้นเปลืองดำเนินงาน	22,041.25	21,854.27	21,667.29	21,667.29	21,683.04	21,683.04	21,683.04	21,683.04	21,683.04	21,683.04	21,683.04	21,683.04	260,694.39
วัสดุสิ้นเปลืองสำนักงาน													
กระดาษ A4	213.98	203.12	192.26	192.26	192.26	192.26	192.26	192.26	192.26	192.26	192.26	192.26	2,339.71
เครื่องเขียน	43.75	43.75	43.75	43.75	43.75	43.75	43.75	43.75	43.75	43.75	43.75	43.75	525.00
นามบัตร	75.34	75.34	75.34	75.34	75.34	75.34	75.34	75.34	75.34	75.34	75.34	75.34	904.05
อื่น ๆ เช่น น้ำชา กาแฟ	525.00	525.00	525.00	525.00	525.00	525.00	525.00	525.00	525.00	525.00	525.00	525.00	6,300.00
รวมวัสดุสิ้นเปลืองสำนักงาน	858.06	847.21	836.35	836.35	836.35	836.35	836.35	836.35	836.35	836.35	836.35	836.35	10,068.76

ต้นทุนการผลิตบริการปีที่ 3

(หน่วย : บาท)

เดือนที่	25	26	27	28	29	30	31	32	33	34	35	36	รวมปีที่ 3
วัสดุสิ้นเปลืองดำเนินงาน													
Ultra Sound Gel	2,702.45	2,734.20	2,765.95	2,765.95	2,765.95	2,765.95	2,762.42	2,762.42	2,762.42	2,762.42	2,762.42	2,762.42	33,075.00
สำลี	168.90	170.89	172.87	172.87	172.87	172.87	172.65	172.65	172.65	172.65	172.65	172.65	2,067.19
กระดาษทิชชู	84.16	84.16	84.16	84.16	84.16	84.16	84.16	84.16	84.16	84.16	84.16	84.16	1,009.89
สบู่ล้างมือฆ่าเชื้อ	33.08	33.08	33.08	33.08	33.08	33.08	33.08	33.08	33.08	33.08	33.08	33.08	396.90
แอลกอฮอล์	328.42	332.28	336.14	336.14	336.14	336.14	335.71	335.71	335.71	335.71	335.71	335.71	4,019.53
Cold Pack	148.84	148.84	148.84	148.84	148.84	148.84	148.84	148.84	148.84	148.84	148.84	148.84	1,786.05
Hot Pack	148.84	148.84	148.84	148.84	148.84	148.84	148.84	148.84	148.84	148.84	148.84	148.84	1,786.05
ผ้าขนหนู	546.66	546.66	546.66	546.66	546.66	546.66	546.66	546.66	546.66	546.66	546.66	546.66	6,559.88
ชุดเปลี่ยนสำหรับลูกค้ำ	1,378.13	1,378.13	1,378.13	1,378.13	1,378.13	1,378.13	1,378.13	1,378.13	1,378.13	1,378.13	1,378.13	1,378.13	16,537.50
ที่นวดประคบ	110.25	110.25	110.25	110.25	110.25	110.25	110.25	110.25	110.25	110.25	110.25	110.25	1,323.00
ค่าซักและทำความสะอาดผ้า	16,537.50	16,537.50	16,537.50	16,537.50	16,537.50	16,537.50	16,537.50	16,537.50	16,537.50	16,537.50	16,537.50	16,537.50	198,450.00
วัสดุสิ้นเปลืองอื่น ๆ	551.25	551.25	551.25	551.25	551.25	551.25	551.25	551.25	551.25	551.25	551.25	551.25	6,615.00
รวมวัสดุสิ้นเปลืองดำเนินงาน	22,738.46	22,776.06	22,813.65	22,813.65	22,813.65	22,813.65	22,809.48	22,809.48	22,809.48	22,809.48	22,809.48	22,809.48	273,625.98
วัสดุสิ้นเปลืองสำนักงาน													
กระดาษ A4	203.77	205.87	207.97	207.97	207.97	207.97	207.97	207.97	207.97	207.97	207.97	207.97	2,489.34
เครื่องเขียน	45.94	45.94	45.94	45.94	45.94	45.94	45.94	45.94	45.94	45.94	45.94	45.94	551.25
นามบัตร	81.49	81.49	81.49	81.49	81.49	81.49	81.49	81.49	81.49	81.49	81.49	81.49	977.92
อื่น ๆ เช่น น้ำชา กาแฟ	551.25	551.25	551.25	551.25	551.25	551.25	551.25	551.25	551.25	551.25	551.25	551.25	6,615.00
รวมวัสดุสิ้นเปลืองสำนักงาน	882.45	884.55	886.65	886.65	886.65	886.65	886.65	886.65	886.65	886.65	886.65	886.65	10,633.51

ต้นทุนการผลิตบริการปีที่ 4

(หน่วย : บาท)

เดือนที่	37	38	39	40	41	42	43	44	45	46	47	48	รวมปีที่ 4
วัสดุสิ้นเปลืองดำเนินงาน													
Ultra Sound Gel	2,922.77	2,956.11	2,989.45	2,989.45	2,989.45	2,989.45	2,989.45	2,989.45	2,989.45	2,989.45	2,989.45	2,989.45	35,773.39
สำลี	182.67	184.76	186.84	186.84	186.84	186.84	186.84	186.84	186.84	186.84	186.84	186.84	2,235.84
กระดาษทิชชู	88.37	88.37	88.37	88.37	88.37	88.37	88.37	88.37	88.37	88.37	88.37	88.37	1,060.38
สบู่ล้างมือฆ่าเชื้อ	34.73	34.73	34.73	34.73	34.73	34.73	34.73	34.73	34.73	34.73	34.73	34.73	416.75
แอลกอฮอล์	355.20	359.25	363.30	363.30	363.30	363.30	363.30	363.30	363.30	363.30	363.30	363.30	4,347.46
Cold Pack	156.28	156.28	156.28	156.28	156.28	156.28	156.28	156.28	156.28	156.28	156.28	156.28	1,875.35
Hot Pack	156.28	156.28	156.28	156.28	156.28	156.28	156.28	156.28	156.28	156.28	156.28	156.28	1,875.35
ผ้าขนหนู	573.99	573.99	573.99	573.99	573.99	573.99	573.99	573.99	573.99	573.99	573.99	573.99	6,887.87
ชุดเปลี่ยนสำหรับลูกค้ำ	1,447.03	1,447.03	1,447.03	1,447.03	1,447.03	1,447.03	1,447.03	1,447.03	1,447.03	1,447.03	1,447.03	1,447.03	17,364.38
ที่นวดประคบ	115.76	115.76	115.76	115.76	115.76	115.76	115.76	115.76	115.76	115.76	115.76	115.76	1,389.15
ค่าซักและทำความสะอาดผ้า	17,364.38	17,364.38	17,364.38	17,364.38	17,364.38	17,364.38	17,364.38	17,364.38	17,364.38	17,364.38	17,364.38	17,364.38	208,372.50
วัสดุสิ้นเปลืองอื่น ๆ	578.81	578.81	578.81	578.81	578.81	578.81	578.81	578.81	578.81	578.81	578.81	578.81	6,945.75
รวมวัสดุสิ้นเปลืองดำเนินงาน	23,976.27	24,015.74	24,055.22	24,055.22	24,055.22	24,055.22	24,055.22	24,055.22	24,055.22	24,055.22	24,055.22	24,055.22	288,544.17
วัสดุสิ้นเปลืองสำนักงาน													
กระดาษ A4	220.43	222.72	225.02	225.02	225.02	225.02	225.02	225.02	225.02	225.02	225.02	225.02	2,693.32
เครื่องเขียน	48.23	48.23	48.23	48.23	48.23	48.23	48.23	48.23	48.23	48.23	48.23	48.23	578.81
นามบัตร	88.17	88.17	88.17	88.17	88.17	88.17	88.17	88.17	88.17	88.17	88.17	88.17	1,058.07
อื่น ๆ เช่น น้ำชา กาแฟ	578.81	578.81	578.81	578.81	578.81	578.81	578.81	578.81	578.81	578.81	578.81	578.81	6,945.75
รวมวัสดุสิ้นเปลืองสำนักงาน	935.65	937.94	940.24	940.24	940.24	940.24	940.24	940.24	940.24	940.24	940.24	940.24	11,275.95

ต้นทุนการผลิตบริการปีที่ 5

(หน่วย : บาท)

เดือนที่	49	50	51	52	53	54	55	56	57	58	59	60	รวมปีที่ 5
วัสดุสิ้นเปลืองดำเนินงาน													
Ultra Sound Gel	3,162.26	3,201.16	3,236.16	3,236.16	3,236.16	3,236.16	3,236.16	3,236.16	3,236.16	3,236.16	3,236.16	3,236.16	38,725.06
สำลี	197.64	200.07	202.26	202.26	202.26	202.26	202.26	202.26	202.26	202.26	202.26	202.26	2,420.32
กระดาษทิชชู	92.78	92.78	92.78	92.78	92.78	92.78	92.78	92.78	92.78	92.78	92.78	92.78	1,113.40
สบู่ล้างมือฆ่าเชื้อ	36.47	36.47	36.47	36.47	36.47	36.47	36.47	36.47	36.47	36.47	36.47	36.47	437.58
แอลกอฮอล์	384.30	389.03	393.28	393.28	393.28	393.28	393.28	393.28	393.28	393.28	393.28	393.28	4,706.17
Cold Pack	164.09	164.09	164.09	164.09	164.09	164.09	164.09	164.09	164.09	164.09	164.09	164.09	1,969.12
Hot Pack	164.09	164.09	164.09	164.09	164.09	164.09	164.09	164.09	164.09	164.09	164.09	164.09	1,969.12
ผ้าขนหนู	602.69	602.69	602.69	602.69	602.69	602.69	602.69	602.69	602.69	602.69	602.69	602.69	7,232.26
ชุดเปลี่ยนสำหรับลูกค้ำ	1,519.38	1,519.38	1,519.38	1,519.38	1,519.38	1,519.38	1,519.38	1,519.38	1,519.38	1,519.38	1,519.38	1,519.38	18,232.59
ที่นวดประคบ	121.55	121.55	121.55	121.55	121.55	121.55	121.55	121.55	121.55	121.55	121.55	121.55	1,458.61
ค่าซักและทำความสะอาดผ้า	18,232.59	18,232.59	18,232.59	18,232.59	18,232.59	18,232.59	18,232.59	18,232.59	18,232.59	18,232.59	18,232.59	18,232.59	218,791.13
วัสดุสิ้นเปลืองอื่น ๆ	607.75	607.75	607.75	607.75	607.75	607.75	607.75	607.75	607.75	607.75	607.75	607.75	7,293.04
รวมวัสดุสิ้นเปลืองดำเนินงาน	25,285.61	25,331.66	25,373.11	25,373.11	25,373.11	25,373.11	25,373.11	25,373.11	25,373.11	25,373.11	25,373.11	25,373.11	304,348.40
วัสดุสิ้นเปลืองสำนักงาน													
กระดาษ A4	238.51	241.01	243.50	243.50	243.50	243.50	243.50	243.50	243.50	243.50	243.50	243.50	2,909.58
เครื่องเขียน	50.65	50.65	50.65	50.65	50.65	50.65	50.65	50.65	50.65	50.65	50.65	50.65	607.75
นามบัตร	95.42	95.42	95.42	95.42	95.42	95.42	95.42	95.42	95.42	95.42	95.42	95.42	1,145.01
อื่น ๆ เช่น น้ำชา กาแฟ	607.75	607.75	607.75	607.75	607.75	607.75	607.75	607.75	607.75	607.75	607.75	607.75	7,293.04
รวมวัสดุสิ้นเปลืองสำนักงาน	992.33	994.83	997.32	997.32	997.32	997.32	997.32	997.32	997.32	997.32	997.32	997.32	11,955.38

6. เงินเดือนและสวัสดิการพนักงาน

(หน่วย : บาท)

เดือนที่	1	2	3	4	5	6	7	8	9	10	11	12	รวมปีที่ 1
เงินเดือนและสวัสดิการพนักงาน													
ผู้จัดการร้าน 1 คน	-	-	20,000.00	20,000.00	20,000.00	20,000.00	20,000.00	20,000.00	20,000.00	20,000.00	20,000.00	20,000.00	200,000.00
พนักงานธุรการทั่วไป 1 คน	-	-	8,000.00	8,000.00	8,000.00	8,000.00	8,000.00	8,000.00	8,000.00	8,000.00	8,000.00	8,000.00	80,000.00
ค่าล่วงเวลา	-	-	3,360.00	3,360.00	3,360.00	3,360.00	3,360.00	3,360.00	3,360.00	3,360.00	3,360.00	3,360.00	33,600.00
แม่บ้าน 1 คน	-	-	8,000.00	8,000.00	8,000.00	8,000.00	8,000.00	8,000.00	8,000.00	8,000.00	8,000.00	8,000.00	80,000.00
ประกันสังคม	-	-	7,500.00	7,500.00	7,500.00	7,500.00	7,500.00	7,500.00	7,500.00	7,500.00	7,500.00	7,500.00	75,000.00
ค่าเครื่องแบบพนักงาน	-	14,000.00											14,000.00
ค่าอบรม สัมมนา	-	-	36,000.00										36,000.00
โบนัสผู้จัดการร้าน	-	-											-
โบนัสพนักงานธุรการทั่วไป	-	-											-
รวมเงินเดือนและสวัสดิการ	-	-	82,860.00	46,860.00	46,860.00	46,860.00	46,860.00	46,860.00	46,860.00	46,860.00	46,860.00	46,860.00	504,600.00

เดือนที่	13	14	15	16	17	18	19	20	21	22	23	24	รวมปีที่ 2
เงินเดือนและสวัสดิการพนักงาน													
ผู้จัดการร้าน 1 คน	21,000.00	21,000.00	21,000.00	21,000.00	21,000.00	21,000.00	21,000.00	21,000.00	21,000.00	21,000.00	21,000.00	21,000.00	252,000.00
พนักงานธุรการทั่วไป 1 คน	8,400.00	8,400.00	8,400.00	8,400.00	8,400.00	8,400.00	8,400.00	8,400.00	8,400.00	8,400.00	8,400.00	8,400.00	100,800.00
ค่าล่วงเวลา	3,528.00	3,528.00	3,528.00	3,528.00	3,528.00	3,528.00	3,528.00	3,528.00	3,528.00	3,528.00	3,528.00	3,528.00	42,336.00
แม่บ้าน 1 คน	8,400.00	8,400.00	8,400.00	8,400.00	8,400.00	8,400.00	8,400.00	8,400.00	8,400.00	8,400.00	8,400.00	8,400.00	100,800.00
ประกันสังคม	7,500.00	7,500.00	7,500.00	7,500.00	7,500.00	7,500.00	7,500.00	7,500.00	7,500.00	7,500.00	7,500.00	7,500.00	90,000.00
ค่าเครื่องแบบพนักงาน	14,700.00												14,700.00
ค่าอบรม สัมมนา	37,800.00												37,800.00
โบนัสผู้จัดการร้าน												21,000.00	21,000.00
โบนัสพนักงานธุรการทั่วไป												8,400.00	8,400.00
รวมเงินเดือนและสวัสดิการ	101,328.00	48,828.00	48,828.00	48,828.00	48,828.00	48,828.00	48,828.00	48,828.00	48,828.00	48,828.00	48,828.00	78,228.00	667,836.00

เงินเดือนและสวัสดิการพนักงานปีที่ 3 ถึง 4

(หน่วย : บาท)

เดือนที่	25	26	27	28	29	30	31	32	33	34	35	36	รวมปีที่ 3
เงินเดือนและสวัสดิการพนักงาน													
ผู้จัดการร้าน 1 คน	22,050.00	22,050.00	22,050.00	22,050.00	22,050.00	22,050.00	22,050.00	22,050.00	22,050.00	22,050.00	22,050.00	22,050.00	264,600.00
พนักงานธุรการทั่วไป 1 คน	8,820.00	8,820.00	8,820.00	8,820.00	8,820.00	8,820.00	8,820.00	8,820.00	8,820.00	8,820.00	8,820.00	8,820.00	105,840.00
ค่าล่วงเวลา	3,704.40	3,704.40	3,704.40	3,704.40	3,704.40	3,704.40	3,704.40	3,704.40	3,704.40	3,704.40	3,704.40	3,704.40	44,452.80
แม่บ้าน 1 คน	8,820.00	8,820.00	8,820.00	8,820.00	8,820.00	8,820.00	8,820.00	8,820.00	8,820.00	8,820.00	8,820.00	8,820.00	105,840.00
ประกันสังคม	7,500.00	7,500.00	7,500.00	7,500.00	7,500.00	7,500.00	7,500.00	7,500.00	7,500.00	7,500.00	7,500.00	7,500.00	90,000.00
ค่าเครื่องแบบพนักงาน	15,435.00												15,435.00
ค่าอบรม สัมมนา	39,690.00												39,690.00
โบนัสผู้จัดการร้าน												22,050.00	22,050.00
โบนัสพนักงานธุรการทั่วไป												8,820.00	8,820.00
รวมเงินเดือนและสวัสดิการ	106,019.40	50,894.40	50,894.40	50,894.40	50,894.40	50,894.40	50,894.40	50,894.40	50,894.40	50,894.40	50,894.40	81,764.40	696,727.80

เดือนที่	37	38	39	40	41	42	43	44	45	46	47	48	รวมปีที่ 4
เงินเดือนและสวัสดิการพนักงาน													
ผู้จัดการร้าน 1 คน	23,152.50	23,152.50	23,152.50	23,152.50	23,152.50	23,152.50	23,152.50	23,152.50	23,152.50	23,152.50	23,152.50	23,152.50	277,830.00
พนักงานธุรการทั่วไป 1 คน	9,261.00	9,261.00	9,261.00	9,261.00	9,261.00	9,261.00	9,261.00	9,261.00	9,261.00	9,261.00	9,261.00	9,261.00	111,132.00
ค่าล่วงเวลา	3,889.62	3,889.62	3,889.62	3,889.62	3,889.62	3,889.62	3,889.62	3,889.62	3,889.62	3,889.62	3,889.62	3,889.62	46,675.44
แม่บ้าน 1 คน	9,261.00	9,261.00	9,261.00	9,261.00	9,261.00	9,261.00	9,261.00	9,261.00	9,261.00	9,261.00	9,261.00	9,261.00	111,132.00
ประกันสังคม	7,500.00	7,500.00	7,500.00	7,500.00	7,500.00	7,500.00	7,500.00	7,500.00	7,500.00	7,500.00	7,500.00	7,500.00	90,000.00
ค่าเครื่องแบบพนักงาน	16,206.75												16,206.75
ค่าอบรม สัมมนา	41,674.50												41,674.50
โบนัสผู้จัดการร้าน												23,152.50	23,152.50
โบนัสพนักงานธุรการทั่วไป												9,261.00	9,261.00
รวมเงินเดือนและสวัสดิการ	110,945.37	53,064.12	53,064.12	53,064.12	53,064.12	53,064.12	53,064.12	53,064.12	53,064.12	53,064.12	53,064.12	85,477.62	727,064.19

เงินเดือนและสวัสดิการพนักงานปีที่ 5

(หน่วย : บาท)

เดือนที่	49	50	51	52	53	54	55	56	57	58	59	60	รวมปีที่ 5
เงินเดือนและสวัสดิการพนักงาน													
ผู้จัดการร้าน 1 คน	24,310.13	24,310.13	24,310.13	24,310.13	24,310.13	24,310.13	24,310.13	24,310.13	24,310.13	24,310.13	24,310.13	24,310.13	291,721.50
พนักงานธุรการทั่วไป 1 คน	9,724.05	9,724.05	9,724.05	9,724.05	9,724.05	9,724.05	9,724.05	9,724.05	9,724.05	9,724.05	9,724.05	9,724.05	116,688.60
ค่าล่วงเวลา	4,084.10	4,084.10	4,084.10	4,084.10	4,084.10	4,084.10	4,084.10	4,084.10	4,084.10	4,084.10	4,084.10	4,084.10	49,009.21
แม่บ้าน 1 คน	9,724.05	9,724.05	9,724.05	9,724.05	9,724.05	9,724.05	9,724.05	9,724.05	9,724.05	9,724.05	9,724.05	9,724.05	116,688.60
ประกันสังคม	7,500.00	7,500.00	7,500.00	7,500.00	7,500.00	7,500.00	7,500.00	7,500.00	7,500.00	7,500.00	7,500.00	7,500.00	90,000.00
ค่าเครื่องแบบพนักงาน	17,017.09												17,017.09
ค่าอบรม สัมมนา	43,758.23												43,758.23
โบนัสผู้จัดการร้าน												24,310.13	24,310.13
โบนัสพนักงานธุรการทั่วไป												9,724.05	9,724.05
รวมเงินเดือนและสวัสดิการ	116,117.64	55,342.33	55,342.33	55,342.33	55,342.33	55,342.33	55,342.33	55,342.33	55,342.33	55,342.33	55,342.33	89,376.50	758,917.40

7. ค่าใช้จ่ายทางการตลาด (ปีที่ 1 ถึง 5)

(หน่วย : บาท)

ค่าใช้จ่ายทางการตลาดปีที่ 1 เดือนที่	Mar 09 1	Apr 09 2	May 09 3	Jun 09 4	Jul 09 5	Aug 09 6	Sep 09 7	Oct 09 8	Nov 09 9	Dec 09 10	Jan 10 11	Feb 10 12
การโฆษณา (Advertising)												
โปสเตอร์ ป้ายโฆษณาและโบรชัวร์												
- ค่าออกแบบโลโก้		3,000.00										
- ค่าออกแบบโปสเตอร์ ป้ายโฆษณาและโบรชัวร์		8,000.00										
- โปสเตอร์ A2 พิมพ์สี่สี (เคลือบ UV เงา)			240.00	240.00	240.00	240.00	240.00	240.00	240.00	240.00	240.00	240.00
- โบรชัวร์พิมพ์สี่สี			2,000.00	2,000.00	2,000.00	2,000.00	2,000.00	2,000.00	1,000.00	1,000.00	1,000.00	1,000.00
- ค่าเช่าพื้นที่วางโบรชัวร์ที่ รพ.			30,000.00	30,000.00	30,000.00							
Website												
- ค่าออกแบบ Web			15,000.00									
- ค่าโดเมน ค่าดูแล Web	133.33	133.33	133.33	133.33	133.33	133.33	133.33	133.33	133.33	133.33	133.33	133.33
- ค่า Web Banner			25,000.00	25,000.00	25,000.00	25,000.00	25,000.00	25,000.00				
การขายโดยใช้พนักงานขาย												
- พนักงานนวดนวดสถานที่ (ส่วนลด 50%)				13,500.00	13,500.00	13,500.00						
- พนักงานนวดนวดสถานที่ (ส่วนลด 10%)				10,800.00	10,800.00	10,800.00						
การประชาสัมพันธ์และการตลาดกิจกรรม												
After Work Grand Opening												
- ค่าเช่าพื้นที่จัดงานใน รร.อนุบาลสุววรรณ		2,000.00										
- ค่าจัดทำ Press Release		6,000.00										
- ค่าจัดทำบัตรเชิญแขก VIP		2,000.00										
- เครื่องดื่ม และของว่าง		12,500.00										
- ค่าตกแต่งสถานที่		10,000.00										
- ค่าจัดทำ Presentation		10,000.00										

ค่าใช้จ่ายทางการตลาดปีที่ 1 (ต่อ)

(หน่วย : บาท)

ค่าใช้จ่ายทางการตลาดปีที่ 1 เดือนที่	Mar 09 1	Apr 09 2	May 09 3	Jun 09 4	Jul 09 5	Aug 09 6	Sep 09 7	Oct 09 8	Nov 09 9	Dec 09 10	Jan 10 11	Feb 10 12
- ค่าเช่าเครื่องเสียง		15,000.00										
- ค่าจ้าง Celebrity (3 ชม)		55,000.00										
- ค่าจ้าง MC		1,500.00										
- ค่าจ้าง Pretty ให้ข้อมูลที่บูธ		3,000.00										
- ค่าลงข่าวธุรกิจในสิ่งพิมพ์			150,000.00									
- ค่าใช้จ่ายเบ็ดเตล็ด		2,000.00										
After Work @ Workplace												
- ค่าบุท แบบมีฉากหลัง 3X3 เมตรพร้อมไฟ		120,000.00										
- Stand		5,000.00										
- LCD TV และเครื่องเล่น DVD ประจำ Booth		22,000.00										
- เติยนวดแบบพับเก็บได้		15,000.00										
- ค่าเช่าพื้นที่ออกบูท			60,000.00	60,000.00	60,000.00							
- ค่าจ้างนักร้องภาพบำบัด (คนนอก) 1 ท่าน			6,000.00	6,000.00	6,000.00							
- ค่าจ้างพนักงานนวด 5 ท่าน			15,000.00	15,000.00	15,000.00							
- เบี้ยเลี้ยงพนักงาน			1,200.00	1,200.00	1,200.00							
- ค่าจ้าง MC 1 ท่าน			12,000.00	12,000.00	12,000.00							
- ค่าพาหนะเดินทาง และค่าใช้จ่ายเบ็ดเตล็ด			6,000.00	6,000.00	6,000.00							
การส่งเสริมการขาย (Sales Promotion)												
- After Work for Corporate Customers			3,600.00	3,600.00	3,600.00	3,600.00	3,600.00	3,600.00	3,600.00	3,600.00	3,600.00	3,600.00
- After Work Privilege for Citibank			5,400.00	5,400.00	5,400.00	5,400.00	5,400.00	5,400.00	5,400.00	5,400.00	5,400.00	5,400.00
- After Work Anniversary Celebration												
อื่น ๆ												
- ของขวัญแจกผู้เยี่ยมชม			720.00	720.00	720.00	160.00	160.00	160.00	160.00	160.00	160.00	160.00
- ของรางวัล เล่นเกมส์ (กระเป๋าสะพาย)			1,170.00	1,170.00	1,170.00	260.00	260.00	260.00	260.00	260.00	260.00	260.00

ค่าใช้จ่ายทางการตลาดปีที่ 2

(หน่วย : บาท)

ค่าใช้จ่ายทางการตลาดปีที่ 2 เดือนที่	Mar 10	Apr 10	May 10	Jun 10	Jul 10	Aug 10	Sep 10	Oct 10	Nov 10	Dec 10	Jan 11	Feb 11
	13	14	15	16	17	18	19	20	21	22	23	24
การโฆษณา (Advertising)												
โปรดิวเซอร์ ป้ายโฆษณาและโบรชัวร์												
- โปรดิวเซอร์ A2 พิมพ์สี (เคลือบ UV เงา)	240.00	240.00	240.00	240.00	240.00	240.00	240.00	240.00	240.00	240.00	240.00	240.00
- โบรชัวร์พิมพ์สี	1,000.00	1,000.00	1,000.00	1,000.00	1,000.00	1,000.00	1,000.00	1,000.00	1,000.00	1,000.00	1,000.00	1,000.00
Website												
- ค่าโดเมน ค่าดูแล Web	133.33	133.33	133.33	133.33	133.33	133.33	133.33	133.33	133.33	133.33	133.33	133.33
การส่งเสริมการขาย (Sales Promotion)												
- After Work for Corporate Customers	6,000.00	6,000.00	6,000.00	6,000.00	6,000.00	6,000.00	6,000.00	6,000.00	6,000.00	6,000.00	6,000.00	6,000.00
- After Work Privilege for Citibank	5,400.00	5,400.00	5,400.00	5,400.00	5,400.00	5,400.00	5,400.00	5,400.00	5,400.00	5,400.00	5,400.00	5,400.00
- After Work Anniversary Celebration			18,000.00									
อื่น ๆ												
- ของขวัญแจกผู้เยี่ยมชม	160.00	160.00	160.00	160.00	160.00	160.00	160.00	160.00	160.00	160.00	160.00	160.00
- ของรางวัล เล่นเกมส์ (กระเป๋าสะพาย)	260.00	260.00	260.00	260.00	260.00	260.00	260.00	260.00	260.00	260.00	260.00	260.00

ค่าใช้จ่ายทางการตลาดปีที่ 3

(หน่วย : บาท)

ค่าใช้จ่ายทางการตลาดปีที่ 3 เดือนที่	Mar 11 25	Apr 11 26	May 11 27	Jun 11 28	Jul 11 29	Aug 11 30	Sep 11 31	Oct 11 32	Nov 11 33	Dec 11 34	Jan 12 35	Feb 12 36
การโฆษณา												
โปสเตอร์ ป้ายโฆษณา และโบรชัวร์												
- ค่าออกแบบโปสเตอร์ ป้ายโฆษณา และโบรชัวร์	8,800.00											
- โปสเตอร์ A2 พิมพ์สี (เคลือบ UV เงา)	220.00	220.00	220.00	220.00	220.00	220.00	220.00	220.00	220.00	220.00	220.00	220.00
- โบรชัวร์พิมพ์สี	1,100.00	1,100.00	1,100.00	1,100.00	1,100.00	1,100.00	1,100.00	1,100.00	1,100.00	1,100.00	1,100.00	1,100.00
Website												
- ค่าปรับปรุง Web	10,000.00											
- ค่าโดเมน ค่าดูแล Web	146.67	146.67	146.67	146.67	146.67	146.67	146.67	146.67	146.67	146.67	146.67	146.67
- ค่า Web Banner	27,500.00	27,500.00	27,500.00	27,500.00								
การส่งเสริมการขาย (Sales Promotion)												
- After Work for Corporate Customers	10,200.00	10,200.00	10,200.00	10,200.00	10,200.00	10,200.00	10,200.00	10,200.00	10,200.00	10,200.00	10,200.00	10,200.00
- After Work Privilege for Citibank	8,160.00	8,160.00	8,160.00	8,160.00	8,160.00	8,160.00	8,160.00	8,160.00	8,160.00	8,160.00	8,160.00	8,160.00
- After Work Anniversary Celebration			20,400.00									
อื่น ๆ												
- พวงกุญแจพิมพ์โลโก้	250.00	250.00	250.00	250.00	250.00	250.00	250.00	250.00	250.00	250.00	250.00	250.00

ค่าใช้จ่ายทางการตลาดปีที่ 4

(หน่วย : บาท)

ค่าใช้จ่ายทางการตลาดปีที่ 4 เดือนที่	Mar 12	Apr 12	May 12	Jun 12	Jul 12	Aug 12	Sep 12	Oct 12	Nov 12	Dec 12	Jan 13	Feb 13
	37	38	39	40	41	42	43	44	45	46	47	48
การโฆษณา												
โปสเตอร์ ป้ายโฆษณา และโบรชัวร์												
- โปสเตอร์ A2 พิมพ์สี (เคลือบ UV เงา)	220.00	220.00	220.00	220.00	220.00	220.00	220.00	220.00	220.00	220.00	220.00	220.00
- โบรชัวร์พิมพ์สี	1,100.00	1,100.00	1,100.00	1,100.00	1,100.00	1,100.00	1,100.00	1,100.00	1,100.00	1,100.00	1,100.00	1,100.00
Website												
- ค่าโดเมน ค่าดูแล Web	146.67	146.67	146.67	146.67	146.67	146.67	146.67	146.67	146.67	146.67	146.67	146.67
- ค่า Web Banner	27,500.00	27,500.00	27,500.00	27,500.00								
การส่งเสริมการขาย (Sales Promotion)												
- After Work for Corporate Customers	10,200.00	10,200.00	10,200.00	10,200.00	10,200.00	10,200.00	10,200.00	10,200.00	10,200.00	10,200.00	10,200.00	10,200.00
- After Work Privilege for Citibank	8,160.00	8,160.00	8,160.00	8,160.00	8,160.00	8,160.00	8,160.00	8,160.00	8,160.00	8,160.00	8,160.00	8,160.00
- After Work Anniversary Celebration			20,400.00									
อื่น ๆ												
- พวงกุญแจพิมพ์โลโก้	250.00	250.00	250.00	250.00	250.00	250.00	250.00	250.00	250.00	250.00	250.00	250.00

ค่าใช้จ่ายทางการตลาดปีที่ 5

(หน่วย : บาท)

ค่าใช้จ่ายทางการตลาดปีที่ 5 เดือนที่	Mar 13	Apr 13	May 13	Jun 13	Jul 13	Aug 13	Sep 13	Oct 13	Nov 13	Dec 13	Jan 14	Feb 14
	49	50	51	52	53	54	55	56	57	58	59	60
การโฆษณา												
โปสเตอร์ ป้ายโฆษณา และโบรชัวร์												
- โปสเตอร์ A2 พิมพ์สี่สี (เคลือบ UV เงา)	220.00	220.00	220.00	220.00	220.00	220.00	220.00	220.00	220.00	220.00	220.00	220.00
- โบรชัวร์พิมพ์สี่สี	1,100.00	1,100.00	1,100.00	1,100.00	1,100.00	1,100.00	1,100.00	1,100.00	1,100.00	1,100.00	1,100.00	1,100.00
Website												
- ค่าโดเมน ค่าดูแล Web	146.67	146.67	146.67	146.67	146.67	146.67	146.67	146.67	146.67	146.67	146.67	146.67
- ค่า Web Banner	27,500.00	27,500.00	27,500.00	27,500.00								
การส่งเสริมการขาย (Sales Promotion)												
- After Work for Corporate Customers	10,200.00	10,200.00	10,200.00	10,200.00	10,200.00	10,200.00	10,200.00	10,200.00	10,200.00	10,200.00	10,200.00	10,200.00
- After Work Privilege for Citibank	8,160.00	8,160.00	8,160.00	8,160.00	8,160.00	8,160.00	8,160.00	8,160.00	8,160.00	8,160.00	8,160.00	8,160.00
- After Work Anniversary Celebration			20,400.00									
อื่น ๆ												
- พวงกุญแจพิมพ์โลโก้	250.00	250.00	250.00	250.00	250.00	250.00	250.00	250.00	250.00	250.00	250.00	250.00

8. การคำนวณดอกเบี้ยจ่ายรายเดือน

(หน่วย : บาท)

ดอกเบี้ยจ่ายรายเดือน เดือนที่ 1-12 (ปีที่ 1)

เดือนที่	1	2	3	4	5	6	7	8	9	10	11	12	รวมปีที่ 1
เงินต้น ต้นงวด (บาท)	-	-	800,000.00	800,000.00	800,000.00	800,000.00	800,000.00	800,000.00	800,000.00	800,000.00	800,000.00	800,000.00	800,000.00
ดอกเบี้ย 9.00% ต่อปี (บาท)	-	-	6,000.00	6,000.00	6,000.00	6,000.00	6,000.00	6,000.00	6,000.00	6,000.00	6,000.00	6,000.00	66,000.00
ชำระดอกเบี้ย (บาท)	-	-	6,000.00	6,000.00	6,000.00	6,000.00	6,000.00	6,000.00	6,000.00	6,000.00	6,000.00	6,000.00	66,000.00
ชำระเงินต้น (บาท)	-	-	-	-	-	-	-	-	-	-	-	-	0.00
รวมชำระต่องวด (บาท)	-	-	6,000.00	6,000.00	6,000.00	6,000.00	6,000.00	6,000.00	6,000.00	6,000.00	6,000.00	6,000.00	66,000.00
เงินต้นคงเหลือสิ้นงวด (บาท)	-	-	800,000.00	800,000.00	800,000.00	800,000.00	800,000.00	800,000.00	800,000.00	800,000.00	800,000.00	800,000.00	800,000.00

ดอกเบี้ยจ่ายรายเดือน เดือนที่ 13-24 (ปีที่ 2)

(หน่วย : บาท)

เดือนที่	13	14	15	16	17	18	19	20	21	22	23	24	รวมปีที่ 2
เงินต้น ต้นงวด (บาท)	800,000.00	783,333.33	766,666.67	750,000.00	733,333.33	716,666.67	700,000.00	683,333.33	666,666.67	650,000.00	633,333.33	616,666.67	600,000.00
ดอกเบี้ย 9.00% ต่อปี (บาท)	6,000.00	5,875.00	5,750.00	5,625.00	5,500.00	5,375.00	5,250.00	5,125.00	5,000.00	4,875.00	4,750.00	4,625.00	63,750.00
ชำระดอกเบี้ย (บาท)	6,000.00	5,875.00	5,750.00	5,625.00	5,500.00	5,375.00	5,250.00	5,125.00	5,000.00	4,875.00	4,750.00	4,625.00	63,750.00
ชำระเงินต้น (บาท)	16,666.67	16,666.67	16,666.67	16,666.67	16,666.67	16,666.67	16,666.67	16,666.67	16,666.67	16,666.67	16,666.67	16,666.67	200,000.00
รวมชำระต่องวด (บาท)	22,666.67	22,541.67	22,416.67	22,291.67	22,166.67	22,041.67	21,916.67	21,791.67	21,666.67	21,541.67	21,416.67	21,291.67	263,750.00
เงินต้นคงเหลือสิ้นงวด (บาท)	783,333.33	766,666.67	750,000.00	733,333.33	716,666.67	700,000.00	683,333.33	666,666.67	650,000.00	633,333.33	616,666.67	600,000.00	600,000.00

ดอกเบี้ยจ่ายรายเดือน เดือนที่ 25-36 (ปีที่ 3)

(หน่วย : บาท)

เดือนที่	25	26	27	28	29	30	31	32	33	34	35	36	รวมปีที่ 3
เงินต้น ต้นงวด (บาท)	600,000.00	583,333.33	566,666.67	550,000.00	533,333.33	516,666.67	500,000.00	483,333.33	466,666.67	450,000.00	433,333.33	416,666.67	400,000.00
ดอกเบี้ย 9.00% ต่อปี (บาท)	4,500.00	4,375.00	4,250.00	4,125.00	4,000.00	3,875.00	3,750.00	3,625.00	3,500.00	3,375.00	3,250.00	3,125.00	45,750.00
ชำระดอกเบี้ย (บาท)	4,500.00	4,375.00	4,250.00	4,125.00	4,000.00	3,875.00	3,750.00	3,625.00	3,500.00	3,375.00	3,250.00	3,125.00	45,750.00
ชำระเงินต้น (บาท)	16,666.67	16,666.67	16,666.67	16,666.67	16,666.67	16,666.67	16,666.67	16,666.67	16,666.67	16,666.67	16,666.67	16,666.67	200,000.00
รวมชำระต่องวด (บาท)	21,166.67	21,041.67	20,916.67	20,791.67	20,666.67	20,541.67	20,416.67	20,291.67	20,166.67	20,041.67	19,916.67	19,791.67	203,541.67
เงินต้นคงเหลือสิ้นงวด (บาท)	583,333.33	566,666.67	550,000.00	533,333.33	516,666.67	500,000.00	483,333.33	466,666.67	450,000.00	433,333.33	416,666.67	400,000.00	400,000.00

ดอกเบี้ยจ่ายรายเดือน เดือนที่ 37-48 (ปีที่ 4)

(หน่วย : บาท)

เดือนที่	37	38	39	40	41	42	43	44	45	46	47	48	รวมปีที่ 4
เงินต้น ต้นงวด (บาท)	400,000.00	383,333.33	366,666.67	350,000.00	333,333.33	316,666.67	300,000.00	283,333.33	266,666.67	250,000.00	233,333.33	216,666.67	200,000.00
ดอกเบี้ย 9.00% ต่อปี (บาท)	3,000.00	2,875.00	2,750.00	2,625.00	2,500.00	2,375.00	2,250.00	2,125.00	2,000.00	1,875.00	1,750.00	1,625.00	27,750.00
ชำระดอกเบี้ย (บาท)	3,000.00	2,875.00	2,750.00	2,625.00	2,500.00	2,375.00	2,250.00	2,125.00	2,000.00	1,875.00	1,750.00	1,625.00	27,750.00
ชำระเงินต้น (บาท)	16,666.67	16,666.67	16,666.67	16,666.67	16,666.67	16,666.67	16,666.67	16,666.67	16,666.67	16,666.67	16,666.67	16,666.67	200,000.00
รวมชำระต่องวด (บาท)	19,666.67	19,541.67	19,416.67	19,291.67	19,166.67	19,041.67	18,916.67	18,791.67	18,666.67	18,541.67	18,416.67	18,291.67	227,750.00
เงินต้นคงเหลือสิ้นงวด (บาท)	383,333.33	366,666.67	350,000.00	333,333.33	316,666.67	300,000.00	283,333.33	266,666.67	250,000.00	233,333.33	216,666.67	200,000.00	200,000.00

ดอกเบี้ยจ่ายรายเดือน เดือนที่ 49-60 (ปีที่ 5)

(หน่วย : บาท)

เดือนที่	49	50	51	52	53	54	55	56	57	58	59	60	รวมปีที่ 5
เงินต้น ต้นงวด (บาท)	200,000.00	183,333.33	166,666.67	150,000.00	133,333.33	116,666.67	100,000.00	83,333.33	66,666.67	50,000.00	33,333.33	16,666.67	0.00
ดอกเบี้ย 9.00% ต่อปี (บาท)	1,500.00	1,375.00	1,250.00	1,125.00	1,000.00	875.00	750.00	625.00	500.00	375.00	250.00	125.00	9,750.00
ชำระดอกเบี้ย (บาท)	1,500.00	1,375.00	1,250.00	1,125.00	1,000.00	875.00	750.00	625.00	500.00	375.00	250.00	125.00	9,750.00
ชำระเงินต้น (บาท)	16,666.67	16,666.67	16,666.67	16,666.67	16,666.67	16,666.67	16,666.67	16,666.67	16,666.67	16,666.67	16,666.67	16,666.67	200,000.00
รวมชำระต่องวด (บาท)	18,166.67	18,041.67	17,916.67	17,791.67	17,666.67	17,541.67	17,416.67	17,291.67	17,166.67	17,041.67	16,916.67	16,791.67	209,750.00
เงินต้นคงเหลือสิ้นงวด (บาท)	183,333.33	166,666.67	150,000.00	133,333.33	116,666.67	100,000.00	83,333.33	66,666.67	50,000.00	33,333.33	16,666.67	0.00	0.00