

ภาพที่ 5.42

ภาพจำลองอาคาร 1

รูปจำลองอาคารแสดงถึงการใช้พื้นที่ ผิวด้านนอกอาคารเป็น  
กระจกภายนอกจากการวิเคราะห์พื้นที่ที่หน้าต่างที่รับ  
แสงแดดเพื่อการรับแสงแดดที่น้อยที่สุดในเวลากลางวัน  
และสามารถสื่อสารด้วยสื่อต่างๆบนอาคารได้อีกด้วย  
และส่วนของอาคารที่เป็นพื้นที่ลานกิจกรรม และห้อง  
ประชุมรวมไปถึงพื้นที่ห้องสมุด ผิวด้านนอกจะ  
เป็นลักษณะครึ่งบังแดด เพื่อการรักษาพื้นที่ภายใน และ  
ในขณะเดียวกันก็ยังสามารถรับแสงธรรมชาติเข้าสู่  
อาคารบางส่วนได้อีกด้วย

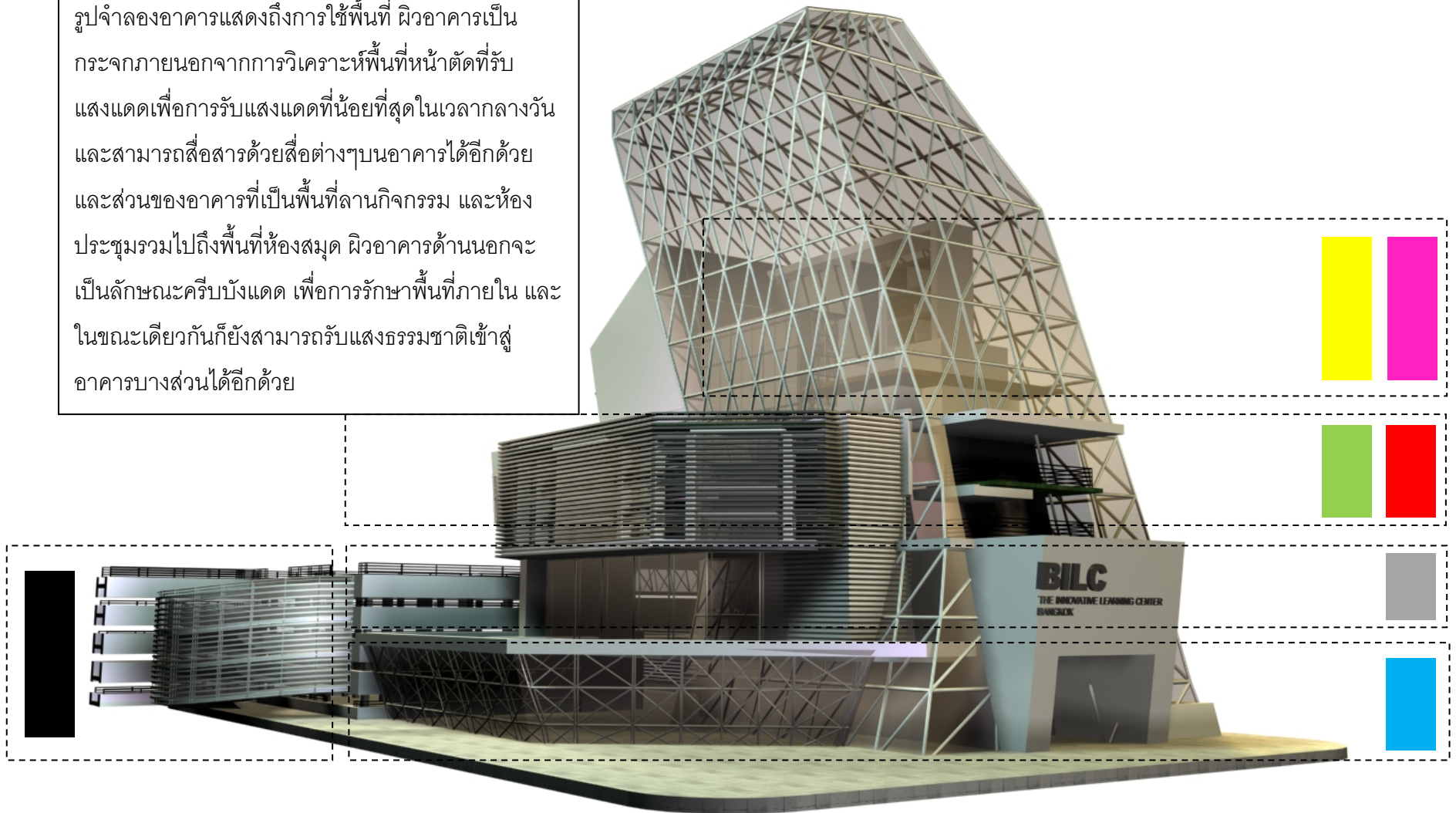

ภาพที่ 5.43  
ภาพจำลองอาคาร 2

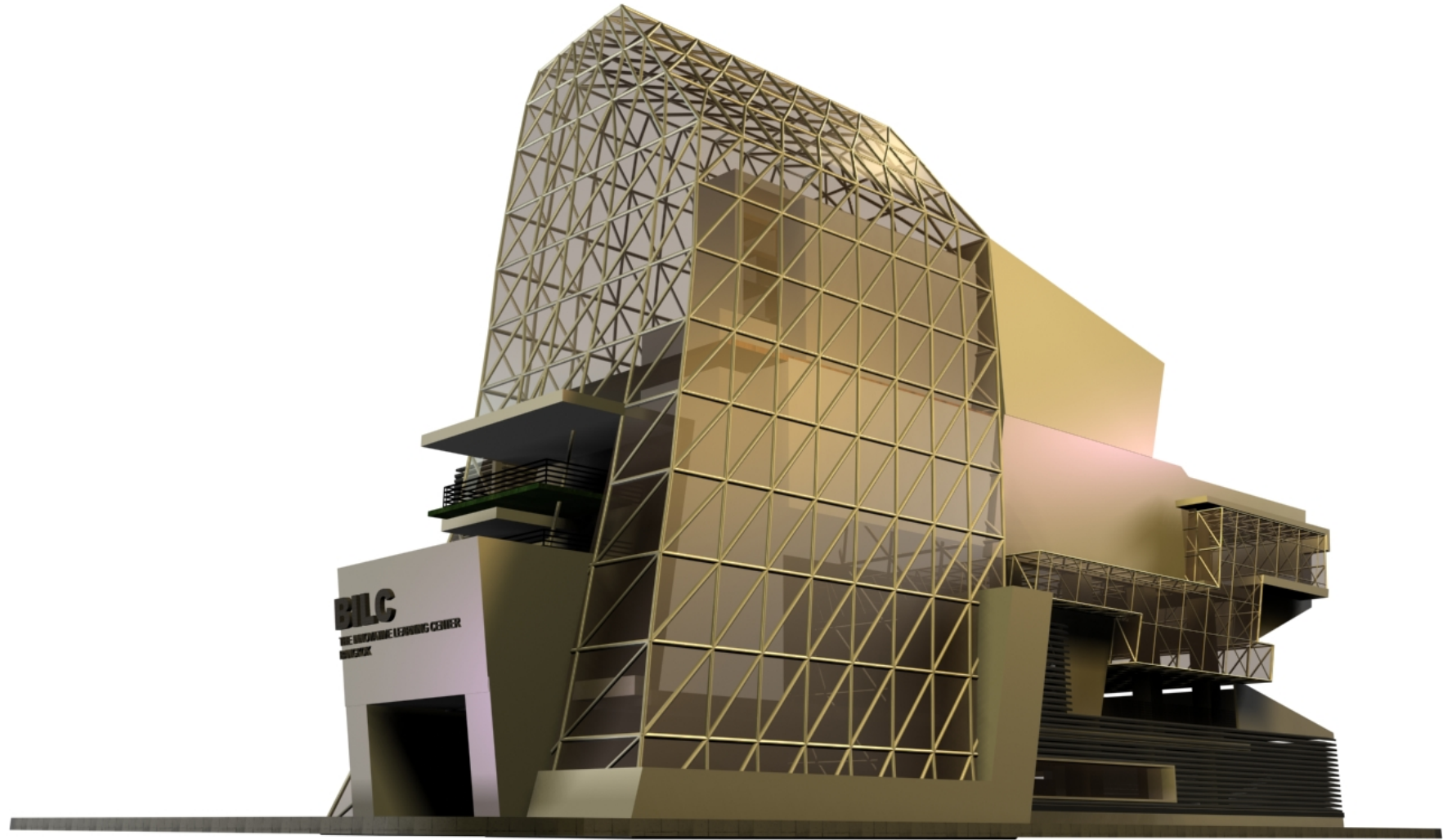

ภาพที่ 5.44  
ภาพจำลองอาคาร 3

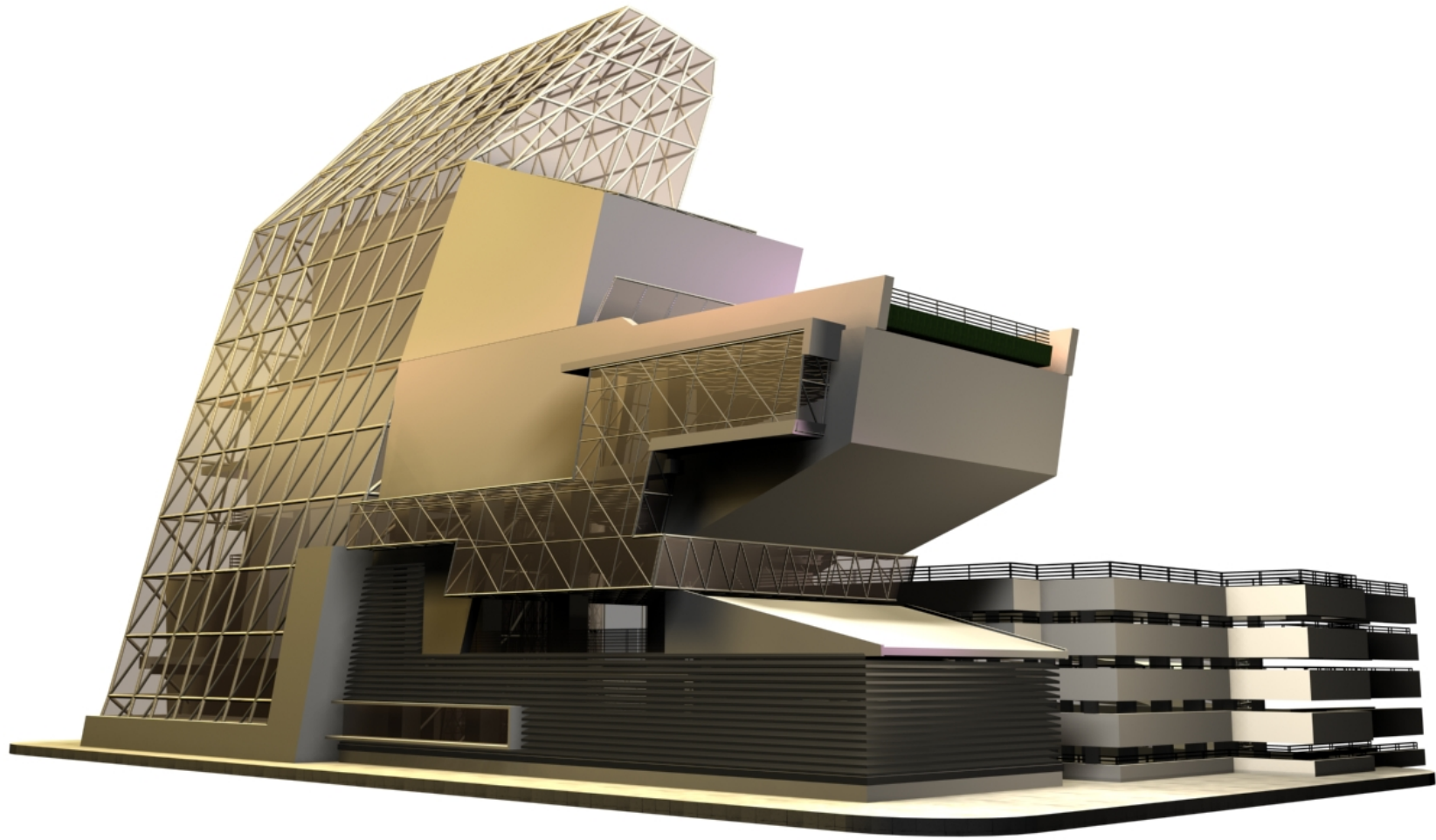



ภาพที่ 5.45  
ภาพจำลองอาคาร 4

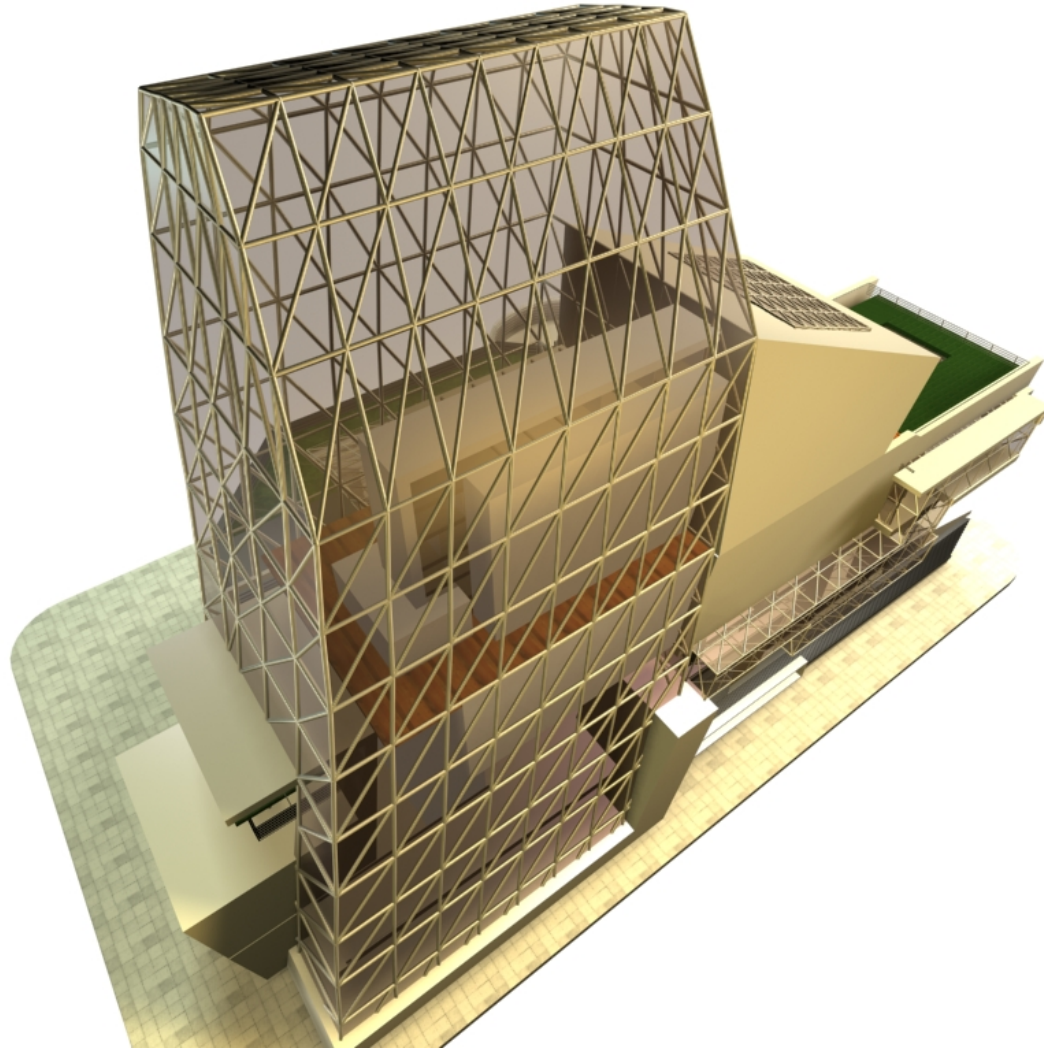

ภาพที่ 5.46  
ภาพจำลองอาคาร 5

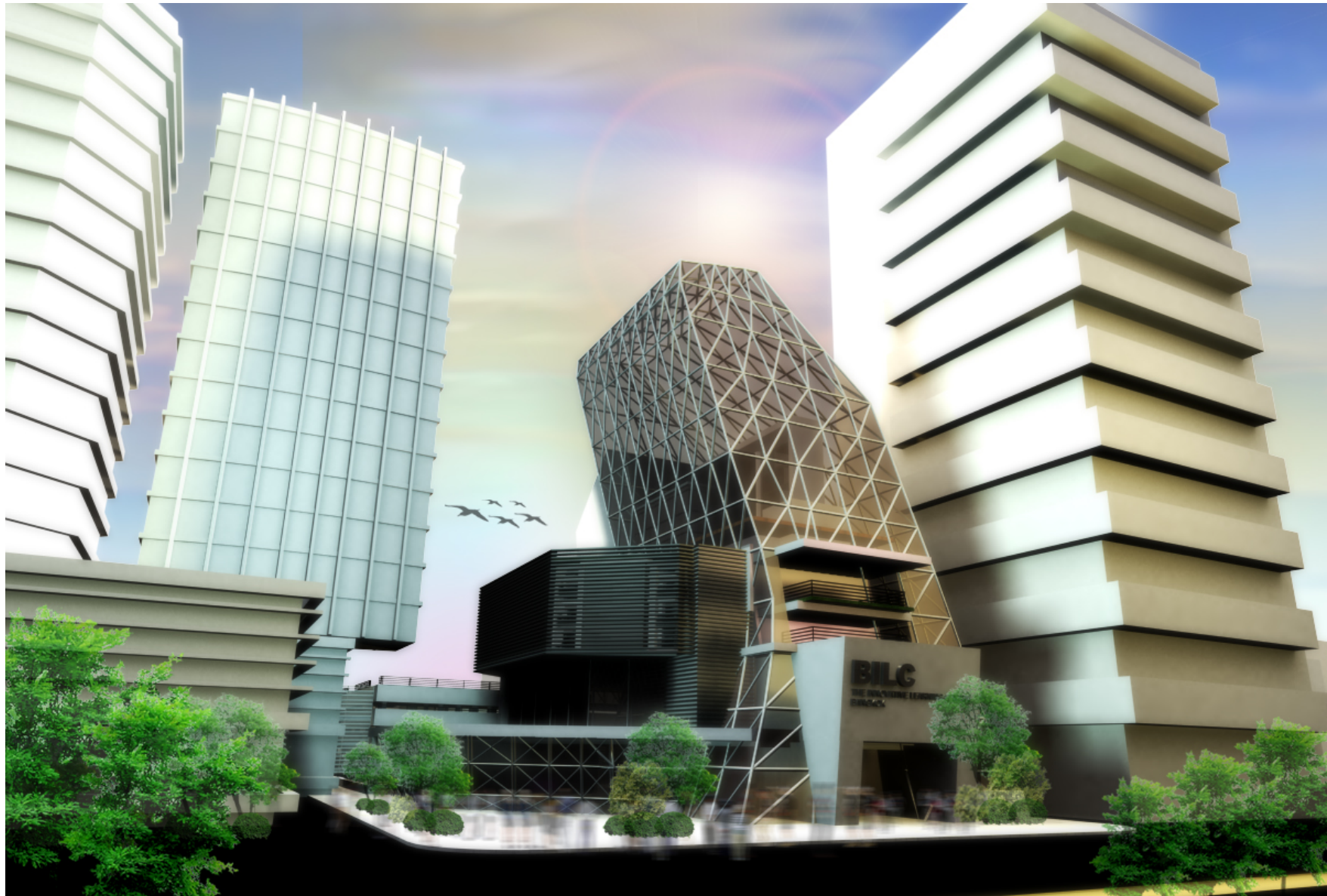



ภาพที่ 5.47  
ภาพจำลองอาคาร 6

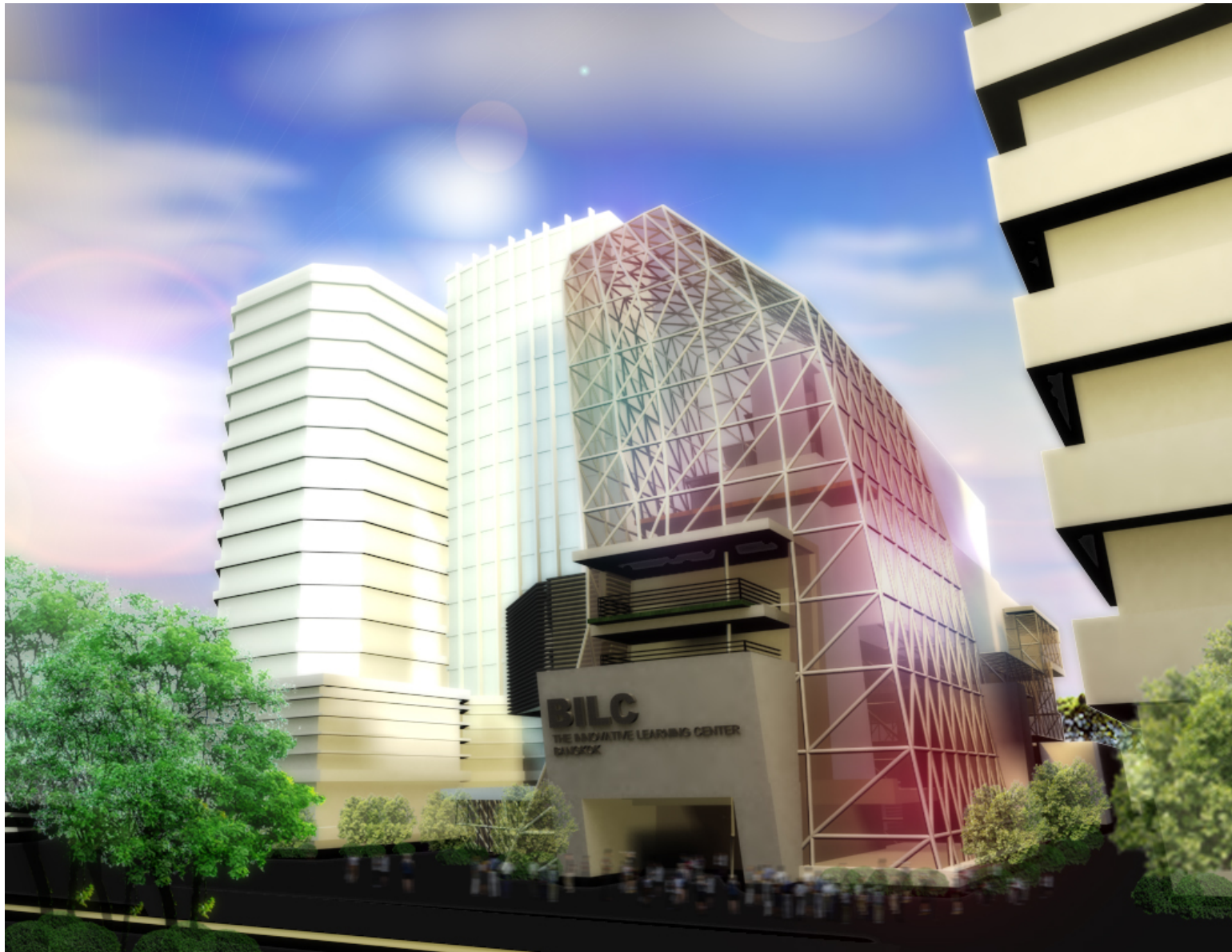

ภาพที่ 5.48  
ภาพจำลองอาคาร 7

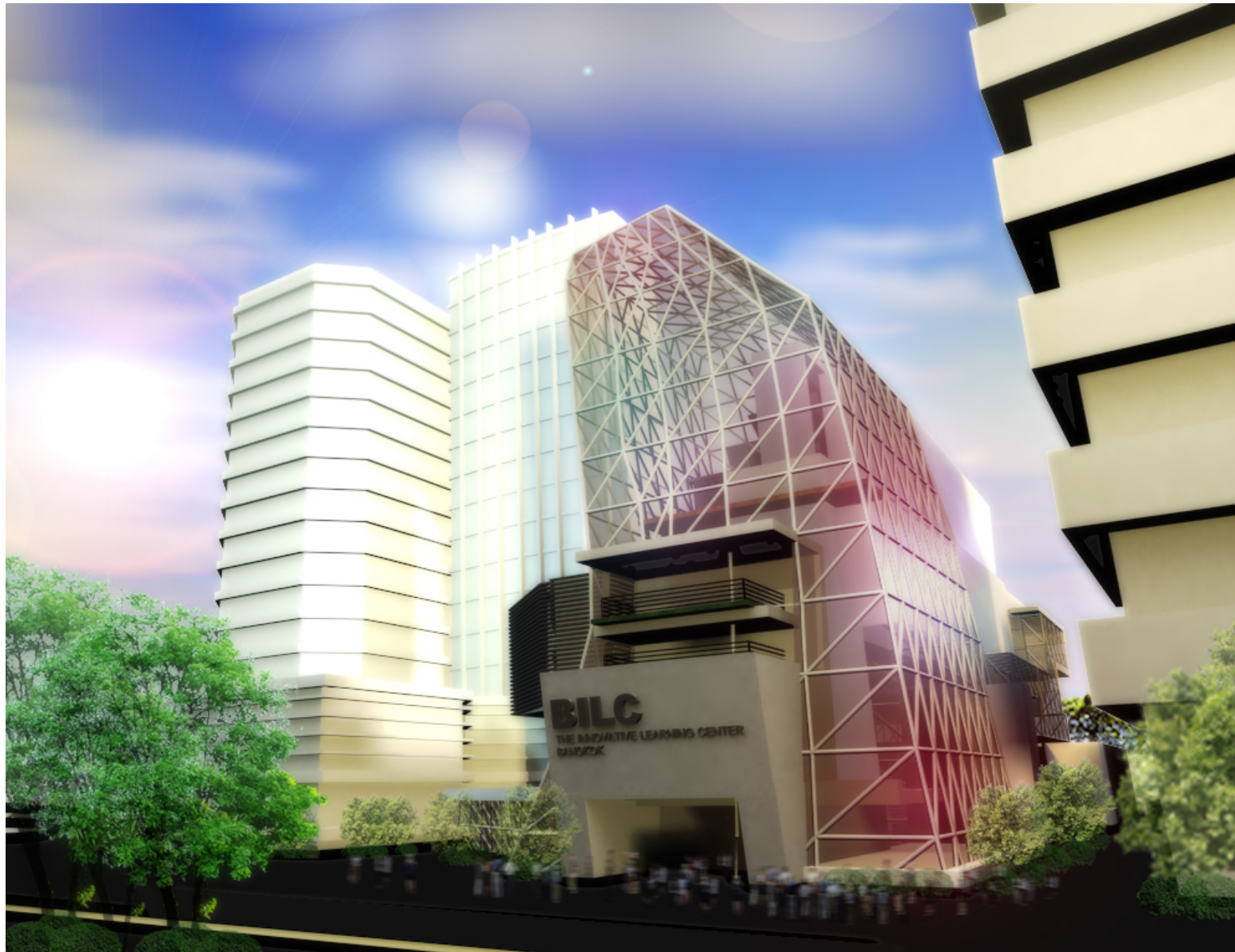



ภาพที่ 5.49  
ภาพจำลองอาคาร 8





ภาพที่ 5.50  
ภาพจำลองอาคาร 9

