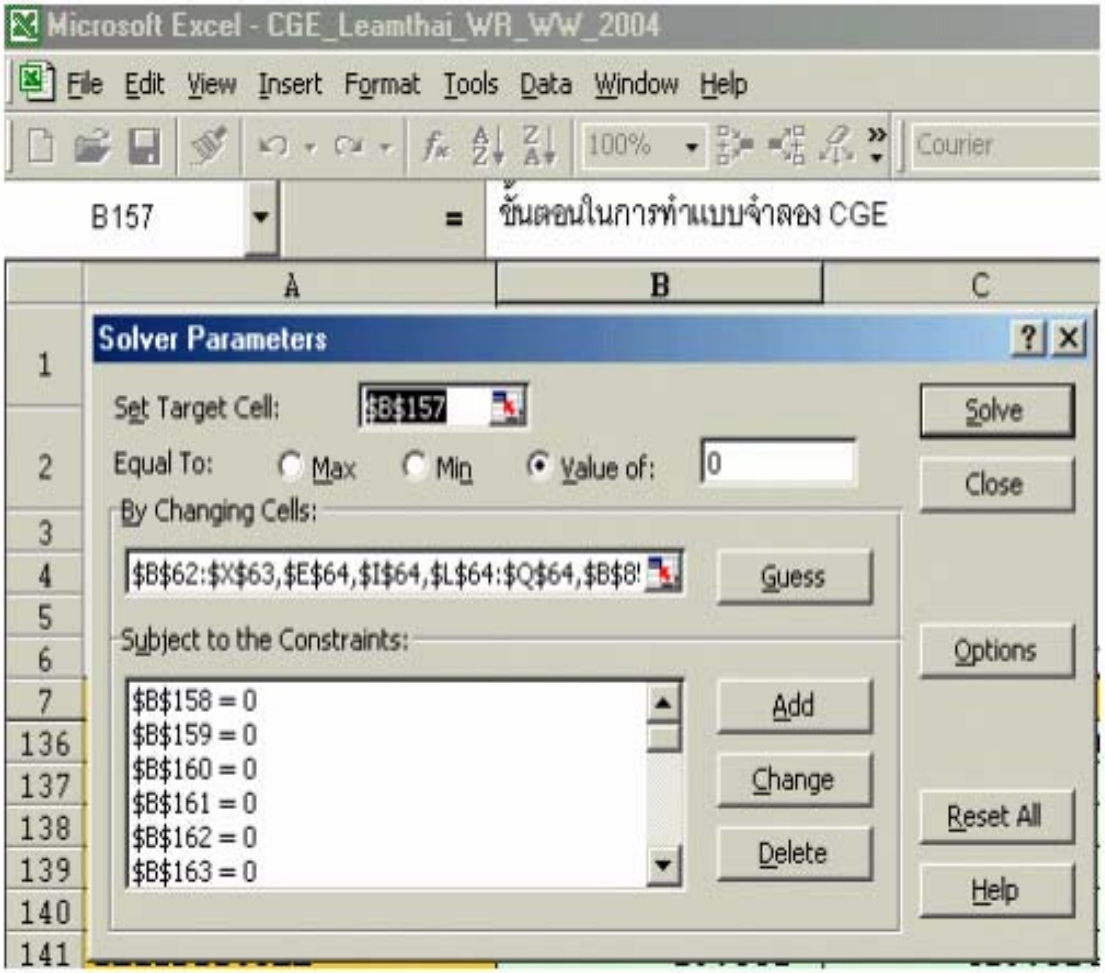

ภาพที่ 19 ตัวอย่างการใส่ค่าตัวแปรในแบบจำลองดุลยภาพ